

Gobierno del Estado de Oaxaca  
 UR: 402 - INSTITUTO ESTATAL ELECTORAL Y DE PARTICIPACIÓN CIUDADANA DE OAXACA  
 Estado de Situación Financiera  
 Del 1° de enero al 31 de marzo de 2022 y 2021  
 (Pesos)



CONCEPTO	EJERCICIO FISCAL 2022	EJERCICIO FISCAL 2021	CONCEPTO	EJERCICIO FISCAL 2022	EJERCICIO FISCAL 2021
<b>ACTIVO</b>			<b>PASIVO</b>		
<b>ACTIVO CIRCULANTE</b>			<b>PASIVO CIRCULANTE</b>		
EFFECTIVO Y EQUIVALENTES	70,342,874	46,850,048	CUENTAS POR PAGAR A CORTO PLAZO	133,598,285	85,456,818
DERECHOS A RECIBIR EFECTIVO O EQUIVALENTES	63,460,916	36,567,443	<b>Total de PASIVO CIRCULANTE</b>	<b>133,598,285</b>	<b>85,456,818</b>
DERECHOS A RECIBIR BIENES O SERVICIOS	46,500	2,233,912	<b>TOTAL PASIVO</b>	<b>133,598,285</b>	<b>85,456,818</b>
<b>Total de ACTIVO CIRCULANTE</b>	<b>133,850,290</b>	<b>85,651,403</b>	<b>HACIENDA PÚBLICA/PATRIMONIO</b>		
<b>ACTIVO NO CIRCULANTE</b>			<b>HACIENDA PÚBLICA/PATRIMONIO CONTRIBUIDO</b>		
BIENES MUEBLES	26,558,784	24,075,345	ACTUALIZACIÓN DE LA HACIENDA PÚBLICA/ PATRIMONIO	23,949,707	23,949,707
ACTIVOS INTANGIBLES	1,210,094	75,434	<b>Total de HACIENDA PÚBLICA/PATRIMONIO CONTRIBUIDO</b>	<b>23,949,707</b>	<b>23,949,707</b>
<b>Total de ACTIVO NO CIRCULANTE</b>	<b>27,768,878</b>	<b>24,150,779</b>	<b>HACIENDA PÚBLICA/PATRIMONIO GENERADO</b>		
			RESULTADOS DE EJERCICIO (AHORRO/ DESAHORRO)	0	143,652
			RESULTADOS DE EJERCICIOS ANTERIORES	4,071,176	252,005
			<b>Total de HACIENDA PÚBLICA/PATRIMONIO GENERADO</b>	<b>4,071,176</b>	<b>395,657</b>
<b>TOTAL DE ACTIVOS</b>	<b>161,619,168</b>	<b>109,802,182</b>	<b>TOTAL DE HACIENDA PÚBLICA/PATRIMONIO</b>	<b>28,020,883</b>	<b>24,345,364</b>
			<b>Total de Pasivo y Patrimonio/Hacienda Pública</b>	<b>161,619,168</b>	<b>109,802,182</b>



COORDINADOR DE RECURSOS FINANCIEROS

CP. ANGEL MORALES GARCÍA



COORDINADORA ADMINISTRATIVA

ING. NORMA ISABEL JIMÉNEZ LÓPEZ



CONSEJERA PRESIDENTA

LCDA. ELIZABETH SÁNCHEZ GONZÁLEZ

Lugar y fecha de generación: Reyes Mantecón, Oaxaca; a 16 de ABRIL de 2022

Bajo protesta de decir verdad declaramos que los estados financieros y sus Notas son razonablemente correctos y responsabilidad del emisor.



CONCEPTO	EJERCICIO FISCAL 2022	EJERCICIO FISCAL 2021	CONCEPTO	EJERCICIO FISCAL 2022	EJERCICIO FISCAL 2021
INGRESOS Y OTROS BENEFICIOS			GASTOS Y OTRAS PÉRDIDAS		
PARTICIPACIONES, APORTACIONES, CONVENIOS, INCENTIVOS DERIVADOS DE LA COLABORACIÓN FISCAL, FONDOS DISTINGUIDOS, TRANSFERENCIAS, ASIGNACIONES, SUBSIDIOS Y SUBVENCIONES, Y PENSIONES Y JUBILACIONES	174,487,677	143,017,888	TRANSFERENCIAS, ASIGNACIONES, SUBSIDIOS Y OTRAS AYUDAS	174,487,677	142,874,236
TOTAL DE INGRESOS Y OTROS BENEFICIOS	174,487,677	143,017,888	TRANSFERENCIAS INTERNAS Y ASIGNACIONES AL SECTOR PÚBLICO	62,103,375	70,950,640
			AYUDAS SOCIALES	112,384,302	71,923,596
			TOTAL DE GASTOS Y OTRAS PÉRDIDAS	174,487,677	142,874,236
			AHORRO NETO DEL EJERCICIO	0	143,652



COORDINACIÓN DE RECURSOS FINANCIEROS

COORDINADOR DE RECURSOS FINANCIEROS

C.P. ÁNGEL MORALES GARCÍA



COORDINADORA ADMINISTRATIVA

ING. NORMA ISABEL JIMÉNEZ LÓPEZ

Página 1/1



CONSEJERA PRESIDENTA

LCDA. ELIZABETH SÁNCHEZ GONZÁLEZ

PRESIDENCIA

Lugar y fecha de generación: Reyes Manrique, Oaxaca; a 16 de ABRIL de 2022  
 Bajo protesta de decir verdad declaramos que los estados financieros y sus Notas son razonablemente correctos y responsabilidad del emisor.



Concepto	Hacienda Pública/ Patrimonio			Ajustes por Cambios de Valor	Total
	Contribuido	Generado			
		Ejerc. Ant.	Del Ejercicio		
Patrimonio Neto Inicial Ajustado del Ejercicio	23,949,707	0	0	0	23,949,707
ACTUALIZACIONES DEL PATRIMONIO	23,949,707	0	0	0	23,949,707
Variaciones de la Hacienda Pública / Patrimonio Neto del Ejercicio	0	0	-14,455	0	-14,455
RESULTADOS DE EJERCICIOS ANTERIORES	0	0	-14,455	0	-14,455
Hacienda Pública / Patrimonio Neto Final del Ejercicio 2021	23,949,707	0	-14,455	0	23,935,253
Cambios en la Hacienda Pública / Patrimonio Neto del Ejercicio 2022	23,949,707	0	0	0	23,949,707
ACTUALIZACIONES DEL PATRIMONIO	23,949,707	0	0	0	23,949,707
Variaciones de la Hacienda Pública / Patrimonio Neto del Ejercicio	0	0	252,005	0	252,005
RESULTADOS DE EJERCICIOS ANTERIORES	0	0	4,071,176	0	4,071,176
RESULTADOS DEL EJERCICIO (AHORRO/ DESAHORRO)	0	0	-3,819,170	0	-3,819,170
Saldo Neto en la Hacienda Pública / Patrimonio 2022	23,949,707	0	252,005	0	24,201,712



*[Handwritten signature]*  
 COORDINADOR DE RECURSOS FINANCIEROS

CP. ÁNGEL MORALES GARCÍA

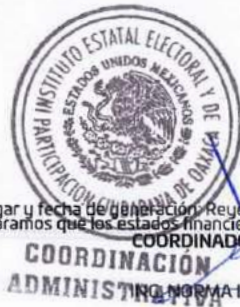

*[Handwritten signature]*  
 COORDINADORA ADMINISTRATIVA

ING. NORMA ISABEL JIMÉNEZ LÓPEZ



*[Handwritten signature]*  
 CONSEJERA PRESIDENTA

LCDA. ELIZABETH SÁNCHEZ GONZÁLEZ

**PRESIDENCIA**

Lugar y fecha de generación: Reyes Mantepecón, Oaxaca; a 16 de ABRIL de 2022  
 Bajo protesta de decir verdad declaramos que los estados financieros y sus Notas son razonablemente correctos y responsabilidad del emisor.



CONCEPTO	ORIGEN	APLICACIÓN	CONCEPTO	ORIGEN	APLICACIÓN
ACTIVO	2,187,412	54,004,398	PASIVO	48,141,468	0
ACTIVO CIRCULANTE	2,187,412	50,386,300	PASIVO CIRCULANTE	48,141,468	0
EFFECTIVO Y EQUIVALENTES	0	23,492,826	CUENTAS POR PAGAR A CORTO PLAZO	48,141,468	0
DERECHOS A RECIBIR EFFECTIVO O EQUIVALENTES	0	26,893,473	HACIENDA PÚBLICA/PATRIMONIO	3,819,170	0
DERECHOS A RECIBIR BIENES O SERVICIOS	2,187,412	0	HACIENDA PÚBLICA/PATRIMONIO CONTRIBUIDO	0	0
ACTIVO NO CIRCULANTE	0	3,618,098	ACTUALIZACIÓN DE LA HACIENDA PÚBLICA/ PATRIMONIO	0	0
BIENES MUEBLES	0	2,483,439	HACIENDA PÚBLICA/PATRIMONIO GENERADO	3,819,170	0
ACTIVOS INTANGIBLES	0	1,134,659	RESULTADOS DE EJERCICIO (AHORRO/ DESAHORRO)	0	0
			RESULTADOS DE EJERCICIOS ANTERIORES	3,819,170	0
			RESULTADOS DEL EJERCICIO (AHORRO/DESAHORRO)	31,469,789	0
			TOTALES	83,430,427	0



COORDINACIÓN DE RECURSOS FINANCIEROS

C.P. ÁNGEL MORALES GARCÍA



COORDINADORA ADMINISTRATIVA

LCDA. ISABEL JIMÉNEZ LÓPEZ

Página 1/1



CONSEJERA PRESIDENTA

LCDA. ELIZABETH SÁNCHEZ SOTOZÁLEZ

PRESIDENCIA

Lugar y fecha de generación: Reyes Maniécón, Oaxaca; a 16 de ABRIL de 2022

Bajo protesta de decir verdad declaramos que los estados financieros y sus Notas son razonablemente correctos y responsabilidad del emisor.



ESTADO DE FLUJOS DE EFECTIVO

UR 402 INSTITUTO ESTATAL ELECTORAL Y DE PARTICIPACION CIUDADANA		
Estado de Flujos de Efectivo		
Del 01 de Enero al 31 de Marzo del 2022		
Concepto	2021	2022
<b>Flujos de Efectivo de las Actividades de Operación</b>		
<b>Origen</b>		
Impuestos		
Cuotas y Aportaciones de Seguridad Social		
Contribuciones de Mejoras		
Derechos		
Productos		
Aprovechamientos		
Ingresos por Venta de Bienes y Prestación de Servicios		
Participaciones, Aportaciones, Convenios, Incentivos Derivados de la Colaboración Fiscal y Fondos Distintos de Aportaciones	143,017,888	174,487,677
Transferencias, Asignaciones, Subsidios y Subvenciones, y Pensiones y Jubilaciones		
Otros Orígenes de Operación		
<b>Aplicación</b>		
Servicios Personales		
Materiales y Suministros		
Servicios Generales		
Transferencias Internas y Asignaciones al Sector Público	142,874,236	174,487,677
Transferencias al resto del Sector Público		
Subsidios y Subvenciones		
Ayudas Sociales		
Pensiones y Jubilaciones		
Transferencias a Fideicomisos, Mandatos y Contratos Análogos		
Transferencias a la Seguridad Social		
Donativos		
Transferencias al Exterior		
Participaciones		
Aportaciones		
Convenios		
Otras Aplicaciones de Operación		
<b>Flujos Netos de Efectivo por Actividades de Operación</b>		
<b>Flujos de Efectivo de las Actividades de Inversión</b>		
<b>Origen</b>		
Bienes Inmuebles, Infraestructura y Construcciones en Proceso		
Bienes Muebles	143,652	
Otros Orígenes de Inversión		
<b>Aplicación</b>		
Bienes Inmuebles, Infraestructura y Construcciones en Proceso		
Bienes Muebles		
Otras Aplicaciones de Inversión		
<b>Flujos Netos de Efectivo por Actividades de Inversión</b>		
<b>Flujo de Efectivo de las Actividades de Financiamiento</b>		
<b>Origen</b>		
Endeudamiento Neto		
Interno		
Externo		
Otros Orígenes de Financiamiento		
<b>Aplicación</b>		
Servicios de la Deuda		
Interno		
Externo		
Otras Aplicaciones de Financiamiento		
<b>Flujos Netos de Efectivo por Actividades de Financiamiento</b>		
<b>Incremento/Disminución Neta en el Efectivo y Equivalentes al Efectivo</b>	<b>33,178,224</b>	<b>24,928,932</b>
<b>Efectivo y Equivalentes al Efectivo al Inicio del Ejercicio</b>	<b>13,671,828</b>	<b>70,342,874</b>
<b>Efectivo y Equivalentes al Efectivo al Final del Ejercicio</b>	<b>46,850,052</b>	<b>95,271,806</b>

Bajo protesta de decir verdad declaramos que los Estados Financieros y sus Notas son razonablemente correctos y somos responsables de su emisión.



C.P. ÁNGEL MORALES GARCÍA  
COORDINADOR DE RECURSOS FINANCIEROS



ING. NORMA SABEL JIMÉNEZ LÓPEZ  
COORDINADORA ADMINISTRATIVA



LICDA. ELIZABETH SANCHEZ GONZALEZ  
CONSEJERA PRESIDENTA

Cuenta de la Hacienda Pública Estatal 2022  
 Gobierno del Estado de Oaxaca  
 UR: 402 - INSTITUTO ESTATAL ELECTORAL Y DE PARTICIPACIÓN CIUDADANA DE OAXACA  
 Estado Analítico del Activo  
 Del 1° de enero al 31 de marzo de 2022  
 (Pesos)



DESCRIPCION	SALDO INICIAL	PERIODO		SALDO FINAL	FLUJO
		CARGOS	ABONOS		
ACTIVO	84,525,298	326,977,045	249,883,175	161,619,168	77,093,870
ACTIVO CIRCULANTE	56,756,421	326,977,045	249,883,175	133,850,290	77,093,870
EFFECTIVO Y EQUIVALENTES	45,413,942	230,935,360	206,006,428	70,342,874	24,928,932
DERECHOS A RECIBIR EFFECTIVO O EQUIVALENTES	11,291,979	96,028,686	43,859,748	63,460,916	52,168,938
DERECHOS A RECIBIR BIENES O SERVICIOS	50,500	13,000	17,000	46,500	-4,000
ACTIVO NO CIRCULANTE	27,768,878	---	---	27,768,878	---
BIENES MUEBLES	26,558,784	---	---	26,558,784	---
ACTIVOS INTANGIBLES	1,210,094	---	---	1,210,094	---



COORDINADOR DE RECURSOS FINANCIEROS

C.P. ANGEL MORALES GARCÍA



COORDINADORA ADMINISTRATIVA

COORDINADORA ADMINISTRATIVA  
 COORDINADORA NORMA ISABEL JIMÉNEZ LÓPEZ



CONSEJERA PRESIDENTA

LCD.A. ELIZABETH SÁNCHEZ GONZÁLEZ



DENOMINACIÓN DE LAS DEUDAS	MONEDA DE CONTRATACIÓN	INSTITUCION O PAÍS ACREEDOR	SALDO INICIAL DEL PERIODO	SALDO FINAL DEL PERIODO
<b>DEUDA PÚBLICA</b>				
<b>Corto Plazo</b>				
<b>Deuda Interna</b>				
Instituciones de Crédito	PESOS	MEXICO	0.00	0
Titulos y Valores			0.00	0.00
Arrendamientos Financieros			0.00	0.00
<b>Deuda Externa</b>				
Organismos Financieros Internacionales			0.00	0.00
Deuda Bilateral			0.00	0.00
Titulos y Valores			0.00	0.00
Arrendamientos Financieros			0.00	0.00
<b>Subtotal a Corto Plazo</b>			<b>0.00</b>	<b>0.00</b>
<b>Largo Plazo</b>				
<b>Deuda Interna</b>				
Instituciones de Crédito	PESOS	MEXICO	0	0
Titulos y Valores			0.00	0.00
Arrendamientos Financieros			0.00	0.00
<b>Deuda Externa</b>				
Organismos Financieros Internacionales			0.00	0.00
Deuda Bilateral			0.00	0.00
Titulos y Valores			0.00	0.00
Arrendamientos Financieros			0.00	0.00
<b>Subtotal a Largo Plazo</b>			<b>0.00</b>	<b>0.00</b>
<b>OTROS PASIVOS</b>				
OTROS	PESOS	MEXICO	56,504,415.49	133,598,285.38
<b>SUBTOTAL OTROS PASIVOS</b>			<b>56,504,415.49</b>	<b>133,598,285.38</b>
<b>TOTAL DEUDA Y OTROS PASIVOS</b>			<b>56,504,415.49</b>	<b>133,598,285.38</b>



# INFORME SOBRE PASIVOS CONTINGENTES

DEL 01 DE ENERO AL 31 DE MARZO DE 2022

## INFORME SOBRE PASIVOS CONTINGENTES

<h1>NO APLICA</h1>		
--------------------	--	--



ELABORÓ

**C.P. ÁNGEL MORALES GARCÍA**  
COORDINADOR DE RECURSOS FINANCIEROS



Vo.Bo.

**ING. NORMA ISABEL JIMÉNEZ LÓPEZ**  
COORDINADORA ADMINISTRATIVA



**LICDA. ELIZABETH SÁNCHEZ GONZÁLEZ**  
CONSEJERA PRESIDENTA

PRESIDENCIA



## NOTAS A LOS ESTADOS FINANCIEROS

DEL 01 DE ENERO AL 31 DE MARZO DE 2022  
(PESOS)

Remito informe relacionado con la Información Financiera del Instituto Estatal Electoral y de Participación Ciudadana del periodo de 1° de enero al 31 marzo de 2022.

### NOTAS A DESGLOSE

#### I) NOTAS AL ESTADO DE SITUACIÓN FINANCIERA

El estado de Situación Financiera tiene como propósito mostrar información relativa a los recursos y obligaciones de la entidad.

#### ACTIVO

Cuentas	PRIMER TRIMESTRE 2022	PRIMER TRIMESTRE 2021
<b>ACTIVO CIRCULANTE</b>		
Efectivo Equivalentes	\$70,342,874.00	\$46,850,048.00
Derechos a recibir efectivo y Esquemas	\$63,507,416.00	\$38,801,355.00
<b>Total de Activo Circulante</b>	<b>\$133,850,290.00</b>	<b>\$85,651,403.00</b>
Bienes Muebles	\$26,558,784.00	\$24,075,345.00
Otros activos no circulantes	\$1,210,094.00	\$75,434.00
Depreciación, Deterioro y amortización Acumulada de Bienes e Intangibles	\$0.00	\$0.00
<b>Total de Activo no Circulante</b>	<b>\$27,768,878.00</b>	<b>\$24,150,779.00</b>
<b>TOTAL DE ACTIVOS</b>	<b>\$161,619,168.00</b>	<b>\$109,802,182.00</b>



## **ACTIVO CIRCULANTE**

### **Efectivo y Equivalentes**

El rubro de efectivo y equivalentes al 31 de marzo del ejercicio fiscal 2022, representa los recursos disponibles de la Entidad, saldo que se refleja en las siguientes cuentas bancarias 359837421, 1077137477, 300229890, 1040311310, 1040311329, 1090024053, 1090024062, 072610010900240802, 001720136810090, 072610011387822282, 127180001432743740, 127180001432737248, 127180001434490619, 127180001434487583, 127180001434491511, 1271800014344942, 72610011724656192, 072610011724656008, 072610011724656370, 072610011755291830, 072610011724656286, 127180001671337454, 127180001671333199, 127180001678506107 y 127180001671336002 para solventar pagos a proveedores y gasto operativo

### **Derechos a recibir Efectivo o Equivalentes**

En el rubro de Derechos a recibir Efectivo y Equivalentes (Otros deudores diversos por cobrar a C.P) el saldo que se expresa en el Estado de Situación Financiera al 31 de marzo de 2022, corresponde al Subsidio al empleo por un monto de \$0.00 (00/100 M.N.) y gastos por comprobar por un monto de \$63,507,416.00 (Sesenta y Tres Millones Quinientos Siete Mil Cuatrocientos Dieciséis Pesos 00/100 M.N.) contemplando un saldo total por \$63,507,416.00 (Sesenta y Tres Millones Quinientos Siete Mil Cuatrocientos Dieciséis Pesos 00/100 M.N.)

## **ACTIVO NO CIRCULANTE**

El activo no circulante está constituido por el conjunto de valores y derechos de realización o disponibilidad con un periodo de tiempo superior a un año.

### **Bienes muebles**

El rubro de Bienes Muebles del Instituto Estatal Electoral y de Participación Ciudadana del 1° de enero al 31 de marzo de 2022, está integrado de la siguiente forma:

<b>CUENTAS</b>	<b>PRIMER TRIMESTRE 2022</b>	<b>PRIMER TRIMESTRE 2021</b>
Muebles de Oficina y Estantería	\$6,211,772.00	\$6,156,536.00
Equipo de Cómputo y Tecnologías de la Información	\$9,274,478.00	\$8,046,447.00



Equipos y Aparatos Audiovisuales	\$1,359,619.00	\$1,072,642.00
Cámaras Fotográficas y de Video	\$140,747.00	\$12,347.00
Automóviles y Camiones	\$7,170,148.00	\$7,170,148.00
Sistema de Aire Acondicionado, Calefacción y de Refrigeración Industrial y Comercial	\$17,957.00	\$17,957.00
Equipo de Comunicación y de Telecomunicación	\$1,920,105.00	\$1,135,310.00
Herramientas y Máquinas-Herramienta	\$216,133.00	\$216,133.00
Equipo de Generación Eléctrica	\$247,825.00	\$247,825.00
<b>TOTAL</b>	<b>\$26,558,784.00</b>	<b>\$24,075,345.00</b>

Al 31 de marzo de 2022, el saldo del rubro de Activo no Circulante es de \$27,768,878.00 (Veintisiete Millones Setecientos Sesenta y Ocho Mil Ochocientos Setenta y Ocho Pesos 00/100 M.N) haciendo referencia que la entidad no enajeno bienes muebles, por lo que en este periodo del 01 de enero al 31 de marzo de 2022 no hubo movimientos al Activo no Circulante, la cantidad antes mencionada se integra de la siguiente forma \$1,210,094.00 (Un Millón Doscientos Diez Mil Noventa y Cuatro Pesos 00/100 M.N) la cual hace referencia a software, licencias y patentes, mas \$26,558,784.00 (Veintiséis Millones Quinientos Cincuenta y Ocho Mil Setecientos Ochenta y Cuatro Pesos 00/100 M.N) la cual corresponde a los bienes muebles.

### **PASIVO**

El saldo de este rubro al 31 de marzo de 2022, asciende a la cantidad de \$133'598,285.00 (Cientos Treinta y Tres Millones Quinientos Noventa y Ocho Mil Doscientos Ochenta y Cinco Pesos 00/100 M.N) que corresponde a los compromisos de pago adquiridos durante los ejercicios fiscales con varios proveedores y prestadores de servicios por las adquisiciones de bienes y contratación de servicios por pagar a corto plazo así como multas retenidas a los partidos políticos pendientes de reintegro a la Secretaria de Finanzas, también en este rubro se contemplan los montos de las retenciones de nómina, (retenciones de los trabajadores) correspondiente al mes de marzo de 2022, detallándose de la siguiente forma:

### **PASIVO CIRCULANTE**

CUENTAS	PRIMER TRIMESTRE 2022	PRIMER TRIMESTRE 2021
<b>Cuentas por Pagar a corto plazo</b>		
Deudas por Adquisición de Bienes y Contratación de Servicios por Pagar a CP	\$88,122,916.00	\$28,582,610.00



Transferencias Internas y Asignaciones al Sector Público	\$40,609,207.00	\$55,537,804.00
Retenciones de Impuestos por Pagar a CP	\$4,686,506.00	\$1,170,960.00
Retenciones del Sistema de seguridad social por Pagar a CP	\$42,981.00	\$28,186.00
Otras retenciones y Contribuciones por Pagar a CP	\$16,675.00	\$17,258.00
Fondos Rotatorios por Pagar a CP	\$120,000.00	\$120,000.00
Otras Cuentas por Pagar a corto plazo	\$0.00	\$0.00
<b>TOTAL</b>	<b>\$133,598,285.00</b>	<b>\$85,456,818.00</b>

## HACIENDA PÚBLICA/PATRIMONIO

CUENTAS	PRIMER TRIMESTRE 2022	PRIMER TRIMESTRE 2021
<b>HACIENDA PÚBLICA/PATRIMONIO GENERADO</b>	\$ 23,949,707.00	
Resultado del Ejercicio (ahorro/Desahorro)	\$0.00	\$0.00
Resultado de ejercicios Anteriores	\$4,071,176.00	\$0.00
<b>Total de Hacienda Pública/Patrimonio Generado</b>	\$28,020,883.00	\$24,201,712.00
Resultado del Ejercicio (Ahorro/Desahorro)		<b>\$24,201,712.00</b>

La cuenta de Hacienda Pública/Patrimonio, refleja un saldo al 31 de marzo de 2022, por la cantidad de \$28, 020,883.00 (Veinti Ocho Millones Veinte Mil Ochocientos Ochenta y Tres Pesos 00/100 M.N.) que representa el patrimonio generado y la acumulación de resultados de ejercicios anteriores.

**Resultado del Ejercicio (ahorro/Desahorro)** asciende a la cantidad de \$ 0.00 (Cero Pesos 00/100 M.N.).



## II) NOTAS AL ESTADO DE ACTIVIDADES

Muestra el resultado de las operaciones de la entidad correspondiente al periodo del 01 de enero al 31 de marzo de 2022, integrado de la siguiente forma:

CUENTAS	PRIMER TRIMESTRE 2022	PRIMER TRIMESTRE 2021
<b>INGRESOS Y OTROS BENEFICIOS</b>		
PARTICIPACIONES, APORTACIONES, TRANSFERENCIAS, ASIGNACIONES, SUBSIDIOS Y OTRAS AYUDAS	\$174,487,677.00	\$143,017,888.00
<b>TOTAL DE INGRESOS Y OTROS BENEFICIOS</b>	<b>\$174,487,677.00</b>	<b>\$ 143,017,888.00</b>
<b>GASTOS Y OTRAS PERDIDAS</b>	<b>\$0.00</b>	<b>\$ -</b>
TRANSFERENCIAS INTERNAS Y ASIGNACIONES AL SECTOR PUBLICO	\$62,103,375.00	\$70,950,640.00
AYUDAS SOCIALES	\$112,384,302.00	\$71,923,596.00
<b>OTROS GASTOS Y PERDIDAS EXTRAORDINARIAS</b>	<b>\$0.00</b>	
<b>TOTAL DE GASTOS Y OTRAS PERDIDAS</b>	<b>\$174,487,677.00</b>	<b>\$142,874,236.00</b>
<b>AHORRO NETO DEL EJERCICIO</b>	<b>\$0.00</b>	<b>\$143,652.00</b>

### Ingresos y Otros Beneficios

Los ingresos corresponden a los recursos recaudados correspondientes al periodo del 01 de enero al 31 de marzo de 2022, el cual asciende a un importe de \$ 174'487,677.00 (Ciento Setenta y Cuatro Millones Cuatrocientos Ochenta y Siete Mil Seiscientos Setenta y Siete Pesos 00/100 M.N.) recursos que fueron comprometidos y devengados durante el periodo.

### Gastos y Otras Pérdidas

El rubro de Gastos y Otras Pérdidas, corresponden a lo devengado por la Entidad durante el periodo del 01 de enero al 31 marzo de 2022, por la cantidad de: 174'487,677.00 (Ciento Setenta y Cuatro Millones Cuatrocientos Ochenta y Siete Mil Seiscientos Setenta y Siete Pesos 00/100 M.N.)

### Ahorro Neto del Ejercicio

El Estado de Actividades en el período comprendido del 01 de enero al 31 de marzo de 2022, refleja un Ahorro Neto del Ejercicio por la cantidad de \$0.00 ( cero pesos 00/100 M.N.).



### III) NOTAS AL ESTADO DE VARIACIÓN EN LA HACIENDA PÚBLICA

#### Variaciones de la hacienda Pública/Patrimonio Neto del ejercicio Hacienda Pública/ Patrimonio generado Resultados de Ejercicios Anteriores

El apartado de Hacienda Pública/Patrimonio Generado, en el periodo del 01 enero al 31 marzo de 2022, asciende a la cantidad de \$ 28'020,883.00 (Veintiocho Millones Veinte Mil Ochocientos Ochenta y Tres Pesos 00/100 M.N.) integrándose de la siguiente manera:

RUBRO	VARIACIONES
Hacienda Pública/Patrimonio Neto Final del primer trimestre 2022	\$23,949,707.00
Resultado del Ejercicio	\$0.00
Resultados de Ejercicios Anteriores	\$4,071,176.00
<b>Saldo Neto en la Hacienda Pública/Patrimonio 2022</b>	<b>\$28,020,883.00</b>

### IV) NOTAS AL ESTADO DE FLUJOS DE EFECTIVO

#### Efectivo y equivalentes

1. Análisis de saldo en la cuenta de Efectivo y Equivalentes:

CONCEPTO	PRIMER TRIMESTRE 2022	PRIMER TRIMESTRE 2021
Efectivos en Bancos – Tesorería	\$70,342,874.00	\$46,850,048.00
Efectivos en Bancos - Dependencias		
Inversiones temporales (hasta 3 meses)		
Fondos con afectación específica		
Depósitos de fondos de terceros y otros		
<b>Total de Efectivos y Equivalentes</b>	<b>\$70,342,874.00</b>	<b>\$46,850,048.00</b>



GOBIERNO DEL ESTADO  
DE OAXACA



JUNTOS CONSTRUIMOS EL CAMBIO



Gobierno del Estado



## NOTAS DE MEMORIA (CUENTAS DE ORDEN)

<b>CUENTAS DE ORDEN</b>	
<b>PRESUPUESTO DE EGRESOS APROBADO</b>	<b>640,009,267</b>
<b>PRESUPUESTO DE EGRESOS POR EJERCER</b>	<b>480,722,878</b>
<b>PRESUPUESTO MODIFICADO</b>	<b>15,201,352</b>
<b>PRESUPUESTO DE EGRESOS COMPROMETIDO</b>	<b>63</b>
<b>PRESUPUESTO DE EGRESOS DEVENGADO</b>	<b>0</b>
<b>PRESUPUESTO DE EGRESOS EJERCIDO</b>	<b>38,216,744</b>
<b>PRESUPUESTO DE EGRESOS PAGADO</b>	<b>136,270,933</b>

## **NOTAS DE GESTIÓN ADMINISTRATIVA**

### 1. Introducción:

Los estados Financieros de los entes públicos, proveen de información financiera a los principales usuarios de la misma, al Congreso y a los ciudadanos.

El objetivo del presente documento es la revelación del contexto y de los aspectos económicos-financieros más relevantes que influyeron en las decisiones del período: del 01 de enero al 31 de marzo de 2022 y deberán ser considerados en la elaboración de los estados financieros para la mayor comprensión de los mismos y sus particulares.

De esta manera, se informa y explica la respuesta del gobierno a las condiciones relacionadas con la información financiera de cada periodo de gestión: además, de exponer aquellas políticas que podrían afectar la toma de decisiones en períodos posteriores.

### 2. Panorama Económico y Financiero:

Se aprueba al Órgano Electoral, un presupuesto de egresos para el ejercicio fiscal 2022, por la cantidad de \$ 640'009,266.79 (Seiscientos Cuarenta Millones Nueve Mil Doscientos Sesenta y Seis Pesos 79/100 M.N.) con fundamento en el Decreto del Presupuesto de Egresos del Estado de Oaxaca, mismo que se encuentra distribuido conforme a la estructura programática presentada en el Programa Operativo Anual (POA).

Dando seguimiento a lo anterior, durante el periodo comprendido del 01 de enero al 31 de marzo de 2022, se realizaron movimientos presupuestales para lograr y reforzar las metas programadas; solicitando adecuaciones presupuestarias de traspaso Interinstitucional (Ampliaciones), de las cuales fue autorizado por la Secretaría de Finanzas del Ejecutivo, un importe total de \$ 15'201,351.75 (Quince Millones Doscientos un Mil Trescientos Cincuenta y Un Pesos 75/100 M.N.).





GOBIERNO DEL ESTADO  
DE OAXACA

Oaxaca

JUNTOS CONSTRUIMOS EL CAMBIO



Gobierno del Estado



### 3. Autorización e Historia.

#### a) Fecha de creación del ente.

Hasta 1992, la organización y vigilancia de las elecciones en el Estado de Oaxaca, eran coordinadas por la Secretaría General de Gobierno (SEGEGO), lo que ponía en duda los resultados de las jornadas comiciales. Así también se limitaba la participación de los ciudadanos en la elección de sus autoridades.

Y fue hasta el 30 de enero de 1992 que el Gobernador Heladio Ramírez López, presentó ante el Congreso Local, la propuesta de crear el Código de Instituciones y Procedimientos Electorales para Oaxaca. Y fue el 13 de febrero que el Congreso aprobó dicha propuesta con las modificaciones necesarias bajo el nombre de Código de Instituciones Políticas y Procedimientos Electorales de Oaxaca. Lo que dio pie para la constitución del órgano electoral, cuya función primordial fue la preparación, desarrollo y vigilancia de los procesos para elegir, Gobernador, Diputados Locales y Autoridades Municipales. Así fue como un 22 de febrero de 1992, nació el Instituto Estatal Electoral (IEE), con la instalación del Consejo General Electoral, como órgano independiente y por primera vez en la historia electoral del país, se admitieron los usos y costumbres en la elección de autoridades municipales, que quedaron asentados en los artículos 110 y 11 del CIPPEO.

Posteriormente con las reformas presentadas por el Gobernador Gabino Cué Monteagudo, el 15 de abril de 2011 fue modificado el nombre del Instituto Estatal Electoral (IEE) por el de Instituto Estatal Electoral y de Participación Ciudadana de Oaxaca (IEEPCO), reforma según decreto n°397 de fecha 15 de abril de 2011.

#### b) Principales cambios en su estructura.

En 2017, el Congreso Local del Estado abrogó el Código de Instituciones y Procedimientos Electorales y decretó la creación de la Ley de Instituciones y Procedimientos Electorales del Estado de Oaxaca publicada en el Periódico Oficial del Gobierno del Estado de Oaxaca el 3 de junio de 2017, con ello el Estado homologó la legislación nacional con la estatal y se brindó mayor certeza en materia electoral.

### 4. Organización y Objeto Social

#### a) Objeto Social:

De acuerdo al artículo de su decreto de creación.



- I. Celebrar convenios con el Instituto Nacional Electoral en los términos y condiciones que indiquen la Constitución Política de los Estados Unidos Mexicanos y la ley de la materia;
- II. Desempeñar las actividades relativas a la educación cívica, la impresión de documentos y la producción de materiales electorales, impresos y electrónicos, la preparación de la jornada electoral y los procesos de plebiscito, referéndum y, en su caso, revocación de mandato, la realización de cómputos, la calificación y, en su caso, la declaración de validez de las elecciones y el otorgamiento de constancias, así como la remisión del expediente del cómputo al Tribunal Estatal Electoral, para los efectos constitucionales. Asimismo, atenderá lo relativo a los derechos y prerrogativas de los partidos políticos; y ejercerá funciones en materia de resultados preliminares, encuestas o sondeos de opinión, observación electoral, y conteos rápidos, de conformidad con los lineamientos establecidos por el Instituto Nacional Electoral;
- III. Integrar y certificar los requisitos de las solicitudes de plebiscito y referéndum para someterlas a consideración ciudadana durante la elección estatal, siempre y cuando la solicitud se realice en un plazo no menor a ciento veinte días previos a la elección de que se trate;
- IV. Contar con servidores públicos investidos de fe pública para actos de naturaleza electoral, cuyas atribuciones y funcionamiento serán reguladas por la ley
- V. Presentar iniciativas relativas a la materia electoral;
- VI. Garantizar el respeto y fortalecimiento de los sistemas e instituciones políticas de los pueblos indígenas y afromexicano, en particular lo relativo a su libre determinación y autonomía para decidir sus formas de organización política, los procesos de elección y el nombramiento de sus autoridades y representantes en las instancias de gobierno y participación reconocidas en esta Constitución; y
- VII. Las demás que le atribuyan la Constitución Política de los Estados Unidos Mexicanos, la Ley General de Partidos Políticos, la Ley General de Instituciones y Procedimientos Electorales, esta Constitución y las leyes.

b) Principal Actividad:



GOBIERNO DEL ESTADO  
DE OAXACA

Oaxaca

JUNTOS CONSTRUIMOS EL CAMBIO



Gobierno del Estado



El Instituto Estatal Electoral y de Participación Ciudadana de Oaxaca, es un organismo público, autónomo, responsable de organizar, desarrollar y calificar las elecciones, plebiscitos, referendos y revocación del mandato en el Estado. Tiene como finalidad, el contribuir al desarrollo de la vida democrática; fomentar el ejercicio de los derechos político electorales de la ciudadanía; preservar el fortalecimiento del régimen de partidos políticos; y vigilar el cumplimiento de sus obligaciones. Además, garantizar la celebración periódica y pacífica de las elecciones para renovar a los integrantes de los Poderes Legislativo y Ejecutivo, así como los Ayuntamientos del Estado. Velar por la autenticidad y efectividad del sufragio, y llevar a cabo la promoción del voto, coadyuvar a la difusión de la educación cívica y la cultura democrática y garantizar la participación de las mujeres. El Instituto Estatal Electoral y de Participación Ciudadana de Oaxaca, se rige bajo los principios de certeza, legalidad, independencia, imparcialidad, pluriculturalidad, máxima publicidad y objetividad.

c) Ejercicio Fiscal:  
2022

d) Régimen Jurídico:

Persona moral con fines no lucrativos

e) Consideraciones fiscales del ente: revelar el tipo de contribuciones que esté obligado a pagar o retener.

#### IMPUESTO SOBRE LA RENTA

- Declaración Informativa anual de retenciones del ISR por sueldos y salarios e ingresos asimilados a salarios.
- Entero de retenciones mensuales de ISR por sueldos y salarios.
- Entero de retención de ISR por servicios profesionales y arrendamiento de bienes inmuebles (mensual).
- Declaración informativa anual de pagos y retenciones de servicios profesionales (Personas Morales).
- Declaración informativa anual del subsidio para el empleo.



f) Estructura organizacional básica:

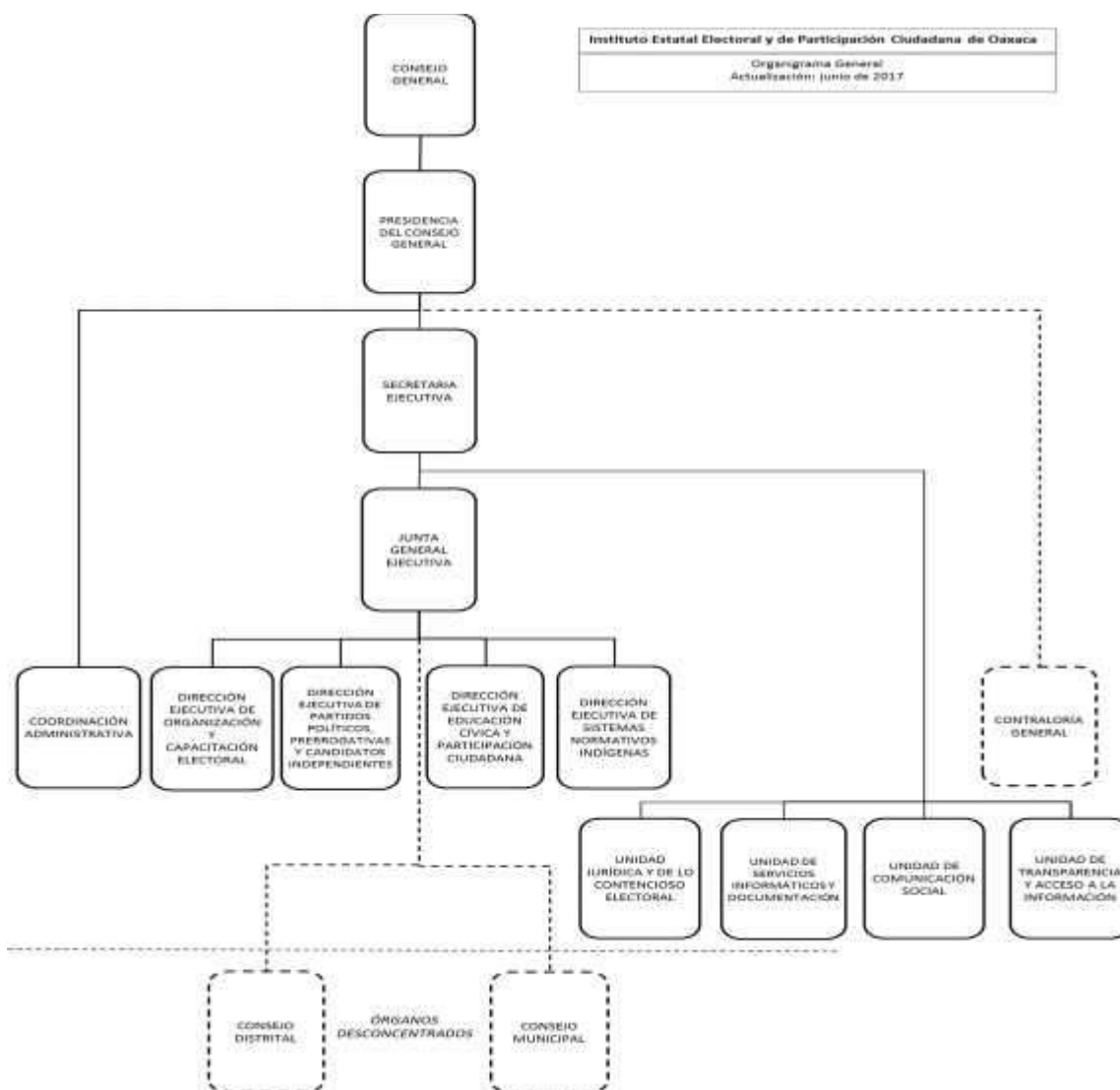



## 5. Bases de preparación de los Estados Financieros.

- a) Se ha observado la normatividad emitida por el CONAC y demás disposiciones legales aplicables.
- b) La normatividad aplicada para el reconocimiento, valuación y revelación de los diferentes rubros de la información financiera, así como las bases de medición utilizadas para la elaboración de los estados financieros; por ejemplo: costo histórico, valoración de realización, valores razonables, valor de recuperación o cualquier otro método empleado y los criterios de aplicación de los mismos.

Se aplicó durante el periodo de enero a marzo de 2022 y la normatividad vigente para el reconocimiento, valuación y revelación de los diferentes rubros de la información Financiera, así como las bases de medición: valor de realización, respetando en el total de las operaciones su costo histórico.

### c) Postulados básicos.

Los emitidos por el CONAC:

1. Sustancia Económica
2. Entes Públicos
3. Existencia Permanente
4. Revelación Suficiente
5. Importancia Relativa
6. Registro e Integración Presupuestaria
7. Consolidación de Información financiera
8. Devengo Contable
9. Valuación
10. Dualidad Económica
11. Consistencia

### d) Norma supletoria.

Las permitidas por la Normatividad del CONAC.

### e) Para las entidades que por primera vez estén implementando el base devengado de acuerdo a la Ley de Contabilidad, deberán:

-Revelar las nuevas políticas de reconocimiento:  
De acuerdo a lo establecido por el CONAC.

## INGRESOS

**Devengado.** - Cuando exista jurídicamente el derecho al cobro.

**Recaudado.** - Cuando existe el cobro en efectivo o cualquier otro medio de pago.

## EGRESOS

**Comprometido.** - Cuando existe la aprobación por una autoridad competente de un acto administrativo, u otro instrumento jurídico que formaliza una relación jurídica con terceros para la adquisición de bienes y servicios.

**Devengado.** - Cuando se reconoce de una obligación de pago a favor de terceros por la recepción de conformidad de bienes, servicios contratados.

**Ejercido.** - Cuando se emite una cuenta por liquidar Certifica aprobada por la autoridad competente.

**Pagado.** - Cuando se realiza la cancelación total o parcial de las obligaciones de pago.

-Revelar los cambios en las políticas, la clasificación y medición de las mismas, así como su impacto en la información financiera:

### 6. Políticas de Contabilidad Significativas:

a) Actualización: El registro de la contabilidad se realizó en base a los lineamientos establecidos por el CONAC.

b) Informar sobre la realización de operaciones en el extranjero y de sus efectos en la información financiera gubernamental:

Durante el periodo de 01 de enero al 31 de marzo de 2022, no se realizaron operaciones en Moneda Extranjera.

c) Método de evaluación de la inversión en acciones en el Sector Paraestatal.

NO APLICA

d) Sistema y método de valuación de inventarios.

El CONAC ha emitido las normas para la valoración de los Activos y el patrimonio de los entes públicos, esta norma permite definir y estandarizar

los conceptos básicos de valuación, contenidos en las normas particulares aplicables a los distintos elementos integrantes de los estados Financieros.

e) Beneficios a empleados:

No se tienen reservas para beneficios futuros de los empleados, más que las contempladas anualmente en el presupuesto de egresos del ejercicio presente.

f) Provisiones:

Las provisiones al 31 de marzo de 2022, lo conforman los siguientes conceptos: en el rubro de servicios personales (nómina de los trabajadores) cuotas obreras IMSS, ISR, Cuotas patronales IMSS R.C.V. y Crédito de vivienda.

g) Reservas:

NO se cuenta con Reservas.

h) Cambios en políticas contables y corrección de errores junto con la revelación de los efectos que se tendrá en la información financiera del ente público, ya sea retrospectivos o prospectivos.

i) Reclasificaciones: Durante el periodo del 01 de enero al 31 de marzo de 2022, se realizaron reclasificaciones.

j) Depuración y Cancelación de saldos:

Las depuraciones y cancelaciones de saldos se realizaron cada mes en diferentes cuentas contables durante el periodo comprendido: del 01 de enero al 31 de marzo de 2022, con la finalidad de presentar cifras actualizadas en los Estados Financieros.

7. Posición en Moneda Extranjera y Protección por riesgo Cambiario:

a) Activos en moneda extranjera:

No aplica

b) Pasivos en moneda extranjera:

No se tienen Pasivos en moneda extranjera

c) Tipo de cambio:

No aplica

d) Equivalente en moneda nacional:

No aplica

## 8. Reporte Analítico del Activo:

- a) Vida útil o porcentajes de depreciación, deterioro o amortización utilizados en los diferentes tipos de activos:

Durante el periodo del 01 de enero al 31 de marzo de 2022, la entidad no refleja saldos en el rubro de Depreciación Deterioro y Amortización Acumulada de Bienes e Intangibles.

- b) Cambios en el porcentaje de depreciación o valor residual de los activos:
- c) Importe de los gastos conceptualizados en el ejercicio, tanto financieros como de investigación y desarrollo:  
No aplica
- d) Riesgos por tipo de cambio o tipo de interés de las inversiones financieras:  
No aplica.
- e) Valor activado en el ejercicio de los bienes construidos por la entidad:  
Los bienes de la entidad se reconocen dentro de su Activo No Circulante con su costo histórico, de conformidad con el artículo 29 de la Ley General de Contabilidad Gubernamental.
- f) Otras circunstancias de carácter significativo que afecten el activo, tales como bienes en garantía, señalados en embargos, litigios, títulos de inversiones, entregados en garantías, baja significativa del valor de inversiones financieras, etc.  
No aplica
- g) Desmantelamiento de Activos, procedimientos, implicaciones, efectos contables:  
No aplica
- h) Administración de activos; planeación con el objetivo de que el ente los utilice de manera más efectiva:  
Se utilizan los activos con la operación y mantenimiento óptimo. Adicionalmente, se deben incluir las explicaciones de las principales variaciones en el activo, en cuadros comparativos como sigue:

- a) Inversiones en valores:  
No aplica



b) Patrimonio de Organismos descentralizados  
No aplica

c) Inversiones en empresas de participación mayoritaria:  
No se tiene inversión en este tipo de empresas.

d) Inversiones en empresas de participación minoritaria:  
No aplica.

#### 9. Fideicomisos, Mandatos y Análogos

a) Por ramo administrativo que los reporta:

No aplica.

b) Enlistar los de mayor monto de disponibilidad, relacionando aquellos que conforman el 80% de las disponibilidades:

No aplica

#### 10. Reporte de la Recaudación

a) Análisis del comportamiento de la recaudación correspondiente al ente público o cualquier tipo de ingreso, de forma separada los ingresos locales de los federales:

No aplica

b) Proyección de la recaudación e ingresos en el mediano plazo:

No aplica

#### 11. Información sobre la Deuda y el Reporte Analítico de la Deuda:

a) Utilizar al menos los siguientes indicadores: Deuda respecto al PIB y deuda respecto a la recaudación tomando, como mínimo, un periodo igual o menor a 5 años.

No aplica

b) Información de manera agrupada por tipo de valor gubernamental o instrumento financiero en la que se considere interés, comisiones, tasa, perfil de vencimiento y otros gastos de la deuda.

No aplica

## 12. Calificaciones otorgadas:

No se cuenta con calificaciones otorgadas o certificaciones.

## 13. Proceso de Mejora:

### a) Principales Políticas de control interno:

Se elaborarán y reforzaran los planes, métodos, principios, normas, procedimientos y mecanismos de verificación y evaluación, con el fin de procurar que las actividades, operaciones y actuaciones, así como la administración de la información y los recursos se realicen de acuerdo con las normas constitucionales y legales dentro de las políticas trazadas por las autoridades del Instituto y en atención a las metas u objetivos previstos; aprovechando y aplicando de manera eficiente los recursos y procedimientos técnicos con que se cuente.

### b) Medidas de desempeño financiero, metas y alcance:

Racionar el uso de los recursos, para alcanzar el cumplimiento de las metas de acuerdo al plan operativo anual.

## 14. Información por Segmentos:

Toda la información del Ente, está procesada y se encuentra disponible por Unidad Responsable de realizar las funciones propias.

## 15. Eventos Posteriores al Cierre:

El ente público no tiene hechos ocurridos en el periodo posterior al que informa, que proporcionen mayor evidencia sobre eventos que le afectan económicamente y que no se conocían a la fecha de cierre.

## 16. Partes Relacionadas:

No existen partes relacionadas que pudieran ejercer influencia significativa sobre la toma de decisiones financieras y operativas.



GOBIERNO DEL ESTADO DE OAXACA

Oaxaca

JUNTOS CONSTRUIMOS EL CAMBIO



Gobierno del Estado



INSTITUTO ESTATAL ELECTORAL

### 17. Responsabilidad sobre la presentación razonable de los Estados Financieros.

Estos estados Financieros fueron autorizados para su emisión el día 16 de Abril de 2022, por la Ing. Norma Isabel Jiménez López, en su carácter de titular de la Coordinación Administrativa del Instituto Estatal Electoral y de Participación Ciudadana.

Bajo protesta de decir verdad declaro que los Estados Financieros y sus Notas, son razonablemente correctas y son responsabilidad del emisor

ELABORÓ



**C.P. ÁNGEL MORALES GARCÍA**  
**COORDINADOR DE RECURSOS FINANCIEROS**



**COORDINACIÓN DE RECURSOS FINANCIEROS**

Vo.Bo.



**ING. NORMA ISABEL JIMÉNEZ LÓPEZ**  
**COORDINADORA ADMINISTRATIVA**



**LICDA. ELIZABETH SANCHEZ GONZALEZ**  
**CONSEJERA PRESIDENTA**



**PRESIDENCIA**



GOBIERNO DEL ESTADO  
DE OAXACA



JUNTOS CONSTRUIMOS EL CAMBIO



Gobierno del Estado



**Conciliación entre los Ingresos Presupuestarios y Contables**

Tercer Informe Trimestral del ejercicio Enero-Marzo 2022

Gobierno del Estado de Oaxaca

UR: 402 INSTITUTO ESTATAL ELECTORAL Y DE PARTICIPACIÓN CIUDADANA

UE: 001 INSTITUTO ESTATAL ELECTORAL Y DE PARTICIPACIÓN CIUDADANA

Del 1 de Enero al 31 de Marzo de 2022

(Pesos)

<b>1. Total de Ingresos Presupuestarios</b>	<b>174,487,677</b>
---------------------------------------------	--------------------

<b>2. Más ingresos contables no presupuestarios</b>	<b>0</b>
-----------------------------------------------------	----------

- Ingresos financieros
- Incremento por variación de Inventarios
- Disminución del exceso de estimaciones por pérdida o deterioro u obsolescencia
- Disminución del exceso por provisiones
- Otros Ingresos y beneficios varios
- Otros ingresos contables no presupuestarios

<b>3. Menos ingresos presupuestarios no contables</b>	<b>0</b>
-------------------------------------------------------	----------

- Aprovechamientos patrimoniales
- Ingresos derivados de financiamiento
- Otros ingresos presupuestarios no contables

<b>4. Ingresos contables (4=1+2-3)</b>	<b>174,487,677</b>
----------------------------------------	--------------------



GOBIERNO DEL ESTADO  
DE OAXACA



JUNTOS CONSTRUIMOS EL CAMBIO



Gobierno del Estado



### Conciliación entre los Egresos Presupuestarios y Contables

Primer Informe Trimestral del ejercicio Enero-Marzo 2022

Gobierno del Estado de Oaxaca

UR: 402 INSTITUTO ESTATAL ELECTORAL Y DE PARTICIPACIÓN CIUDADANA

UE: 001 INSTITUTO ESTATAL ELECTORAL Y DE PARTICIPACIÓN CIUDADANA

Del 1 de Enero al 31 de Marzo de 2022

(Pesos)

<b>1. Total de Egresos Presupuestarios</b>	<b>174,487,677</b>
<b>2. Menos egresos presupuestarios no contables</b>	<b>0</b>
Materias Primas y Materiales de Producción y Comercialización	
Materiales y Suministros	
Mobiliario y equipo de administración	
Mobiliario y equipo educacional y recreativo	
Equipo e instrumental médico y de laboratorio	
Vehículos y equipo de transporte	
Equipo de defensa y seguridad	
Maquinaria, otros equipos y herramientas	
Activos biológicos	
Bienes inmuebles	
Activos intangibles	
Obra pública en Bienes de Dominio Público	
Obra pública en Bienes propios	
Acciones y participaciones de capital	
Compra de títulos y valores	
Concesión de Préstamos	
Inversiones en fideicomisos, mandatos y otros análogos	
Provisiones para contingencias y otras erogaciones especiales	
Amortización de la deuda pública	
Adeudos de ejercicios fiscales anteriores (ADEFAS)	
Otros Egresos Presupuestales No Contables	
<b>3. Más gastos contables no presupuestarios</b>	<b>0</b>
Estimaciones, depreciaciones, deterioros, obsolescencia y amortizaciones	
Provisiones	
Disminución de inventarios	
Aumento por insuficiencia de estimaciones por pérdida o deterioro u obsolescencia	
Aumento por insuficiencia de provisiones	
Otros Gastos	
Otros Gastos Contables No Presupuestales	
<b>4. Egresos contables (4=1-2+3)</b>	<b>174,487,677</b>