

Gobierno del Estado de Oaxaca  
 UR: 402 - INSTITUTO ESTATAL ELECTORAL Y DE PARTICIPACIÓN CIUDADANA DE OAXACA  
 Estado de Situación Financiera  
 Al 31 de diciembre de 2022 y 2021  
 (Pesos)



CONCEPTO	2022	2021	CONCEPTO	2022	2021
<b>ACTIVO</b>			<b>PASIVO</b>		
<b>ACTIVO CIRCULANTE</b>			<b>PASIVO CIRCULANTE</b>		
EFECTIVO Y EQUIVALENTES	79,873,496	45,413,942	CUENTAS POR PAGAR A CORTO PLAZO	88,393,159	56,504,415
DERECHOS A RECIBIR EFECTIVO O EQUIVALENTES	11,184,180	11,291,979	<b>Total de PASIVO CIRCULANTE</b>	<b>88,393,159</b>	<b>56,504,415</b>
DERECHOS A RECIBIR BIENES O SERVICIOS	67,648	50,500	<b>TOTAL PASIVO</b>	<b>88,393,159</b>	<b>56,504,415</b>
<b>Total de ACTIVO CIRCULANTE</b>	<b>91,125,324</b>	<b>56,756,421</b>	HACIENDA PÚBLICA/PATRIMONIO		
<b>ACTIVO NO CIRCULANTE</b>			HACIENDA PÚBLICA/PATRIMONIO CONTRIBUIDO		
BIENES MUEBLES	27,853,745	26,558,784	ACTUALIZACIÓN DE LA HACIENDA PÚBLICA/ PATRIMONIO	23,949,707	23,949,707
ACTIVOS INTANGIBLES	1,210,094	1,210,094	<b>Total de HACIENDA PÚBLICA/PATRIMONIO CONTRIBUIDO</b>	<b>23,949,707</b>	<b>23,949,707</b>
<b>Total de ACTIVO NO CIRCULANTE</b>	<b>29,063,839</b>	<b>27,768,878</b>	HACIENDA PÚBLICA/PATRIMONIO GENERADO		
<b>TOTAL DE ACTIVOS</b>	<b>120,189,163</b>	<b>84,525,298</b>	RESULTADOS DE EJERCICIO (AHORRO/ DESAHORRO)	1,294,961	3,819,170
			RESULTADOS DE EJERCICIOS ANTERIORES	6,551,336	252,005
			<b>Total de HACIENDA PÚBLICA/PATRIMONIO GENERADO</b>	<b>7,846,297</b>	<b>4,071,176</b>
			<b>TOTAL DE HACIENDA PÚBLICA/PATRIMONIO</b>	<b>31,796,004</b>	<b>28,020,883</b>
			<b>Total de Pasivo y Patrimonio/Hacienda Pública</b>	<b>120,189,163</b>	<b>84,525,298</b>



DEPARTAMENTO DE RECURSOS FINANCIEROS

*[Handwritten signature]*

JEFE DE DEPARTAMENTO DE RECURSOS FINANCIEROS

L.C.P. ÁNGEL MORALES GARCÍA



Lugar y fecha de generación: Reyes Mantecón, Oaxaca; a 16 de ENERO de 2023

Bajo protesta de decir verdad declaramos que los estados financieros y sus Notas son razonablemente correctos y responsabilidad del emisor.

ENCARGADA DE DESPACHO DE LA COORDINACIÓN ADMINISTRATIVA

LICDA. NOEMI SÁNCHEZ GUTIÉRREZ

*[Handwritten signature]*



PRESIDENCIA

*[Handwritten signature]*

CONSEJERA PRESIDENTA

LCDA. ELIZABETH SÁNCHEZ GONZÁLEZ

Gobierno del Estado de Oaxaca  
 \* UR: 402 - INSTITUTO ESTATAL ELECTORAL Y DE PARTICIPACIÓN CIUDADANA DE OAXACA  
 Estado de Actividades  
 Del 1° de enero al 31 de diciembre de 2022 y 2021  
 (Pesos)



CONCEPTO	2022	2021
<b>INGRESOS Y OTROS BENEFICIOS</b>		
PARTICIPACIONES, APORTACIONES, CONVENIOS, INCENTIVOS DERIVADOS DE LA COLABORACION FISCAL, FONDOS DISTINTOS DE APORTACIONES, TRANSFERENCIAS, ASIGNACIONES, SUBSIDIOS Y SUBVENCIONES, ASIGNACIONES, SUBSIDIOS Y SUBVENCIONES, Y PENSIONES Y JUBILACIONES	655,197,352	650,487,406
<b>TOTAL DE INGRESOS Y OTROS BENEFICIOS</b>	<b>655,197,352</b>	<b>650,487,406</b>
<b>GASTOS Y OTRAS PÉRDIDAS</b>		
TRANSFERENCIAS, ASIGNACIONES, SUBSIDIOS Y OTRAS AYUDAS	653,902,391	646,668,236
TRANSFERENCIAS INTERNAS Y ASIGNACIONES AL SECTOR PÚBLICO	361,232,095	411,252,161
AYUDAS SOCIALES	292,670,296	235,416,074
<b>TOTAL DE GASTOS Y OTRAS PERDIDAS</b>	<b>653,902,391</b>	<b>646,668,236</b>
<b>AHORRO NETO DEL EJERCICIO</b>	<b>1,294,961</b>	<b>3,819,170</b>



DEPARTAMENTO DE RECURSOS FINANCIEROS

JEFE DE DEPARTAMENTO DE RECURSOS FINANCIEROS  
 L.C.P. ÁNGEL MORALES GARCÍA



COORDINACIÓN ADMINISTRATIVA  
 LICDA. NOEMI SÁNCHEZ GUTIÉRREZ



PRESIDENCIA

CONSEJERA PRESIDENTA  
 LCDA. ELIZABETH SÁNCHEZ GONZÁLEZ

Lugar y fecha de generación: Reyes Mantecón, Oaxaca; a 16 de ENERO de 2023  
 Bajo protesta de decir verdad declaramos que los estados financieros y sus Notas son razonablemente correctos y responsabilidad del emisor.

Gobierno del Estado de Oaxaca  
 UR: 402 - INSTITUTO ESTATAL ELECTORAL Y DE PARTICIPACIÓN CIUDADANA DE OAXACA  
 Estado de Variación de la Hacienda Pública  
 Del 1° de enero al 31 de diciembre de 2022 y 2021  
 (Pesos)



Concepto	Hacienda Pública/ Patrimonio			Exceso o Insuficiencia en la Actualización de la Hacienda Pública/Patrimonio	Total
	Contribuido	Generado			
		Ejerc. Ant.	Del Ejercicio		
Patrimonio Neto Inicial Ajustado del Ejercicio	23,949,707	0	0	0	23,949,707
ACTUALIZACIONES DEL PATRIMONIO	23,949,707	0	0	0	23,949,707
Variaciones de la Hacienda Pública / Patrimonio Neto del Ejercicio	0	0	-14,455	0	-14,455
RESULTADOS DE EJERCICIOS ANTERIORES	0	0	-14,455	0	-14,455
Hacienda Pública / Patrimonio Neto Final del Ejercicio 2021	23,949,707	0	-14,455	0	23,935,253
Cambios en la Hacienda Pública / Patrimonio Neto del Ejercicio 2022	23,949,707	0	0	0	23,949,707
ACTUALIZACIONES DEL PATRIMONIO	23,949,707	0	0	0	23,949,707
Variaciones de la Hacienda Pública / Patrimonio Neto del Ejercicio	0	0	2,732,165	0	2,732,165
RESULTADOS DE EJERCICIOS ANTERIORES	0	0	6,551,336	0	6,551,336
RESULTADOS DEL EJERCICIO (AHORRO/ DESAHORRO)	0	0	-3,819,170	0	-3,819,170
Saldo Neto en la Hacienda Pública / Patrimonio 2022	23,949,707	0	2,732,165	0	26,681,872



DEPARTAMENTO DE RECURSOS FINANCIEROS

*[Signature]*  
 JEFE DE DEPARTAMENTO DE RECURSOS FINANCIEROS

L.C.P. ÁNGEL MORALES GARCÍA



COORDINACIÓN ADMINISTRATIVA

*[Signature]*  
 ENCARGADA DE DESPACHO DE LA COORDINACIÓN ADMINISTRATIVA

LICDA. NOEMI SÁNCHEZ GUTIÉRREZ



PRESIDENCIA

*[Signature]*  
 CONSEJERA PRESIDENTA

LCDA. ELIZABETH SÁNCHEZ GONZÁLEZ

Gobierno del Estado de Oaxaca  
 UR: 402 - INSTITUTO ESTATAL ELECTORAL Y DE PARTICIPACIÓN CIUDADANA DE OAXACA  
 Estado de Cambios en la Situación Financiera  
 Del 1° de enero al 31 de diciembre de 2022 y 2021  
 (Pesos)



CONCEPTO	ORIGEN	APLICACIÓN	CONCEPTO	ORIGEN	APLICACIÓN
ACTIVO	107,799	35,771,664	PASIVO	31,888,744	0
ACTIVO CIRCULANTE	107,799	34,476,703	PASIVO CIRCULANTE	31,888,744	0
EFFECTIVO Y EQUIVALENTES	0	34,459,555	CUENTAS POR PAGAR A CORTO PLAZO	31,888,744	0
DERECHOS A RECIBIR EFECTIVO O EQUIVALENTES	107,799	0	HACIENDA PÚBLICA/PATRIMONIO	6,299,330	0
DERECHOS A RECIBIR BIENES O SERVICIOS	0	17,148	HACIENDA PÚBLICA/PATRIMONIO CONTRIBUIDO	0	0
ACTIVO NO CIRCULANTE	0	1,294,961	ACTUALIZACIÓN DE LA HACIENDA PÚBLICA/ PATRIMONIO	0	0
BIENES MUEBLES	0	1,294,961	HACIENDA PÚBLICA/PATRIMONIO GENERADO	6,299,330	0
ACTIVOS INTANGIBLES	0	0	RESULTADOS DE EJERCICIO (AHORRO/ DESAHORRO)	0	0
			RESULTADOS DE EJERCICIOS ANTERIORES	6,299,330	0
			RESULTADOS DEL EJERCICIO (AHORRO/DESAHORRO)	4,709,946	0
			TOTALES	42,898,020	0



DEPARTAMENTO DE  
RECURSOS FINANCIEROS

*[Handwritten signature]*

L.C.P. ÁNGEL MORALES GARCÍA



Lugar y fecha de generación: Reyes Mantecón, Oaxaca; a 16 de ENERO de 2023  
 Bajo protesta de decir verdad declaramos que los estados financieros y sus Notas son razonablemente correctos y responsabilidad del emisor.  
 ENCARGADA DE DESPACHO DE LA COORDINACIÓN ADMINISTRATIVA

LCDA. NOEMI SÁNCHEZ GUTIÉRREZ

COORDINACIÓN  
ADMINISTRATIVA



PRESIDENCIA

*[Handwritten signature]*

LCDA. ELIZABETH SÁNCHEZ GONZÁLEZ



GOBIERNO DEL ESTADO  
DE OAXACA



**OAXACA**  
GOBIERNO DEL ESTADO



**ESTADO DE FLUJOS DE EFECTIVO**

UR 402 INSTITUTO ESTATAL ELECTORAL Y DE PARTICIPACION CIUDADANA DE OAXACA		
Estado de Flujos de Efectivo		
Del 01 de Enero al 31 de Diciembre del 2022		
Concepto	2021	2022
<b>Flujos de Efectivo de las Actividades de Operación</b>		
<b>Origen</b>		
Impuestos		
Cuotas y Aportaciones de Seguridad Social		
Contribuciones de Mejoras		
Derechos		
Productos		
Aprovechamientos		
Ingresos por Venta de Bienes y Prestación de Servicios		
Participaciones, Aportaciones, Convenios, Incentivos Derivados de la Colaboración Fiscal y Fondos Distintos de Aportaciones		
Transferencias, Asignaciones, Subsidios y Subvenciones, y Pensiones y Jubilaciones	650,487,406	655,197,352
Otros Origenes de Operación		
<b>Aplicación</b>		
Servicios Personales		
Materiales y Suministros		
Servicios Generales		
Transferencias Internas y Asignaciones al Sector Público	646,668,236	653,902,391
Transferencias al resto del Sector Público		
Subsidios y Subvenciones		
Ayudas Sociales		
Pensiones y Jubilaciones		
Transferencias a Fideicomisos, Mandatos y Contratos Análogos		
Transferencias a la Seguridad Social		
Donativos		
Transferencias al Exterior		
Participaciones		
Aportaciones		
Convenios		
Otras Aplicaciones de Operación		
<b>Flujos Netos de Efectivo por Actividades de Operación</b>		
<b>Flujos de Efectivo de las Actividades de Inversión</b>		
<b>Origen</b>		
Bienes Inmuebles, Infraestructura y Construcciones en Proceso		
Bienes Muebles	3,819,170	1,294,961
Otros Origenes de Inversión		
<b>Aplicación</b>		
Bienes Inmuebles, Infraestructura y Construcciones en Proceso		
Bienes Muebles		
Otras Aplicaciones de Inversión		
<b>Flujos Netos de Efectivo por Actividades de Inversión</b>		
<b>Flujo de Efectivo de las Actividades de Financiamiento</b>		
<b>Origen</b>		
Endeudamiento Neto		
Interno		
Externo		
Otros Origenes de Financiamiento		
<b>Aplicación</b>		
Servicios de la Deuda		
Interno		
Externo		
Otras Aplicaciones de Financiamiento		
<b>Flujos Netos de Efectivo por Actividades de Financiamiento</b>		
<b>Incremento/Disminución Neta en el Efectivo y Equivalentes al Efectivo</b>	<b>31,742,118</b>	<b>34,459,554</b>
<b>Efectivo y Equivalentes al Efectivo al Inicio del Ejercicio</b>	<b>13,671,824</b>	<b>45,413,942</b>
<b>Efectivo y Equivalentes al Efectivo al Final del Ejercicio</b>	<b>45,413,942</b>	<b>79,873,496</b>

Bajo protesta de decir verdad declaramos que los Estados Financieros y sus Notas son razonablemente correctos y responsabilidad del emisor.

C.P. ANGEL MORALES GARCIA  
JEFE DE DEPARTAMENTO DE RECURSOS FINANCIEROS

LICDA. NOEMI SANCHEZ GUTIERREZ  
E.D. DE LA COORDINACION ADMINISTRATIVA

LICDA. ELIZABETH SANCHEZ GONZALEZ  
CONSEJERA PRESIDENTA

Cuarto Informe Trimestral 2022, Enero – Diciembre del ejercicio 2022

COORDINACION  
ADMINISTRATIVA

PRESIDENCIA



DEPARTAMENTO DE  
RECURSOS FINANCIEROS



Gobierno del Estado de Oaxaca  
 UR: 402 - INSTITUTO ESTATAL ELECTORAL Y DE PARTICIPACIÓN CIUDADANA DE OAXACA  
 Estado Analítico del Activo  
 Del 1° de enero al 31 de diciembre de 2022  
 (Pesos)



DESCRIPCION	SALDO INICIAL	CARGOS DEL PERIODO	ABONOS DEL PERIODO	SALDO FINAL	VARIACIÓN DEL PERIODO
<b>ACTIVO</b>	<b>84,525,298</b>	<b>1,239,083,342</b>	<b>1,203,419,477</b>	<b>120,189,163</b>	<b>35,663,865</b>
<b>ACTIVO CIRCULANTE</b>	<b>56,756,421</b>	<b>1,237,783,081</b>	<b>1,203,414,177</b>	<b>91,125,324</b>	<b>34,368,904</b>
EFFECTIVO Y EQUIVALENTES	45,413,942	891,391,478	856,931,923	79,873,496	34,459,555
DERECHOS A RECIBIR EFECTIVO O EQUIVALENTES	11,291,979	346,324,455	346,432,253	11,184,180	-107,799
DERECHOS A RECIBIR BIENES O SERVICIOS	50,500	67,148	50,000	67,648	17,148
<b>ACTIVO NO CIRCULANTE</b>	<b>27,768,878</b>	<b>1,300,261</b>	<b>5,300</b>	<b>29,063,839</b>	<b>1,294,961</b>
BIENES MUEBLES	26,558,784	1,300,261	5,300	27,853,745	1,294,961
ACTIVOS INTANGIBLES	1,210,094	---	---	1,210,094	---



DEPARTAMENTO DE RECURSOS FINANCIEROS

*[Signature]*  
 JEFE DE DEPARTAMENTO DE RECURSOS FINANCIEROS

L.C.P. ÁNGEL MORALES GARCÍA



*[Signature]*  
 COORDINADORA ADMINISTRATIVA

L.C.D.A. NOEMÍ SÁNCHEZ GUTIÉRREZ



CONSEJERA PRESIDENTA

L.C.D.A. ELIZABETH SÁNCHEZ GONZÁLEZ

PRESIDENCIA

Lugar y fecha de generación: Reyes Mantecón, Oaxaca; a 16 de ENERO de 2023

Bajo protesta de decir verdad declaramos que los estados financieros y sus Notas son razonablemente correctos y responsabilidad del emisor.

Gobierno del Estado de Oaxaca  
 UR: 402 - INSTITUTO ESTATAL ELECTORAL Y DE PARTICIPACIÓN CIUDADANA DE OAXACA  
 Estado Analítico de la Deuda y Otros Pasivos  
 Del 1° de enero al 31 de diciembre de 2022  
 (Pesos)



DENOMINACIÓN DE LAS DEUDAS	MONEDA DE CONTRATACIÓN	INSTITUCION O PAÍS ACREEDOR	SALDO INICIAL DEL PERIODO	SALDO FINAL DEL PERIODO
<b>DEUDA PÚBLICA</b>				
<b>Corto Plazo</b>				
<b>Deuda Interna</b>				
Instituciones de Crédito	PESOS	MEXICO	0.00	0
Títulos y Valores			0.00	0.00
Arrendamientos Financieros			0.00	0.00
<b>Deuda Externa</b>				
Organismos Financieros Internacionales			0.00	0.00
Deuda Bilateral			0.00	0.00
Títulos y Valores			0.00	0.00
Arrendamientos Financieros			0.00	0.00
<b>Subtotal a Corto Plazo</b>			<b>0.00</b>	<b>0.00</b>
<b>Largo Plazo</b>				
<b>Deuda Interna</b>				
Instituciones de Crédito	PESOS	MEXICO	0	0
Títulos y Valores			0.00	0.00
Arrendamientos Financieros			0.00	0.00
<b>Deuda Externa</b>				
Organismos Financieros Internacionales			0.00	0.00
Deuda Bilateral			0.00	0.00
Títulos y Valores			0.00	0.00
Arrendamientos Financieros			0.00	0.00
<b>Subtotal a Largo Plazo</b>			<b>0.00</b>	<b>0.00</b>
<b>OTROS PASIVOS</b>				
OTROS	PESOS	MEXICO	56,504,415.49	88,393,159.37
<b>SUBTOTAL OTROS PASIVOS</b>			<b>56,504,415.49</b>	<b>88,393,159.37</b>
<b>TOTAL DEUDA Y OTROS PASIVOS</b>			<b>56,504,415.49</b>	<b>88,393,159.37</b>



GOBIERNO DEL ESTADO DE OAXACA



OAXACA GOBIERNO DEL ESTADO



INFORME SOBRE PASIVOS CONTINGENTES DEL 01 DE ENERO AL 31 DE DICIEMBRE DE 2022

INFORME SOBRE PASIVOS CONTINGENTES

<h1>NO APLICA</h1>		
--------------------	--	--



DEPARTAMENTO DE RECURSOS FINANCIEROS

ELABORÓ

EL C.P. ANGEL MORALES GARCÍA JEFE DE DEPARTAMENTO DE RECURSOS FINANCIEROS



COORDINACIÓN ADMINISTRATIVA LICDA. NOEMI SÁNCHEZ GUTIERREZ E.D DE LA COORDINACION ADMINISTRATIVA



LICDA. ELIZABETH SÁNCHEZ GONZÁLEZ CONSEJERA PRESIDENTA

PRESIDENCIA





## NOTAS A LOS ESTADOS FINANCIEROS

DEL 01 DE ENERO AL 31 DE DICIEMBRE DE 2022  
(PESOS)

Remito informe relacionado con la Información Financiera del Instituto Estatal Electoral y de Participación Ciudadana del periodo de 1° de enero al 31 de diciembre de 2022.

### NOTAS A DESGLOSE

#### I) NOTAS AL ESTADO DE SITUACIÓN FINANCIERA

El estado de Situación Financiera tiene como propósito mostrar información relativa a los recursos y obligaciones de la entidad.

#### ACTIVO

CUENTAS	CUARTO TRIMESTRE 2022	CUARTO TRIMESTRE 2021
<b>ACTIVO CIRCULANTE</b>		
Efectivo Equivalentes	\$79,873,496.00	\$45,413,942.00
Derechos a recibir efectivo y Esquemas	\$11,251,828.00	\$11,342,479.00
<b>Total de Activo Circulante</b>	<b>\$91,125,324.00</b>	<b>\$56,756,421.00</b>
Bienes Muebles	\$27,853,745.00	\$26,558,783.00
Otros activos no circulantes	\$1,210,094.00	\$1,210,094.00
Depreciación, Deterioro y amortización Acumulada de Bienes e Intangibles	\$0.00	\$0.00
<b>Total de Activo no Circulante</b>	<b>\$29,063,839.00</b>	<b>\$27,768,877.00</b>
<b>TOTAL DE ACTIVOS</b>	<b>\$120,189,163.00</b>	<b>\$84,525,298.00</b>



## **ACTIVO CIRCULANTE**

### **Efectivo y Equivalentes**

El rubro de efectivo y equivalentes al 31 de diciembre del ejercicio fiscal 2022, representa los recursos disponibles de la Entidad, para solventar pagos a proveedores y gasto operativo; saldo que se refleja en las siguientes cuentas bancarias:

- 72610011724656192
- 072610010900240802
- 0127180001432737248
- 072610011724656008
- 072610010900240624
- 127180001434490619
- 072610011724656370
- 072610011387822282
- 127180001434487583
- 072610011755291830
- 072610011724656286
- 127180001434494217
- 072610003002298905
- 01177180805
- 127180001671337454
- 072610010403113106
- 01189394025
- 127180001432743740
- 127180001671333199
- 127180001678506107
- 127180001671336002

### **Derechos a recibir Efectivo o Equivalentes**

En el rubro de Derechos a recibir Efectivo y Equivalentes (Otros deudores diversos por cobrar a C.P) el saldo que se expresa en el Estado de Situación Financiera al 31 de diciembre de 2022, corresponde al Subsidio al empleo por un monto de \$143.00 (Ciento Cuarenta y Tres Pesos 00/100 M.N.) y gastos por comprobar por un monto de \$11,184,037.00 (Once Millones Ciento Ochenta y Cuatro Mil Treinta y Siete Pesos 00/100 M.N.) contemplando un saldo total por \$11,184,180.00 (Once Millones Ciento Ochenta y Cuatro Mil Ciento Ochenta Pesos 00/100 M.N.)

## **ACTIVO NO CIRCULANTE**

El activo no circulante está constituido por el conjunto de valores y derechos de realización o disponibilidad con un periodo de tiempo superior a un año.



## Bienes muebles

El rubro de Bienes Muebles del Instituto Estatal Electoral y de Participación Ciudadana del 1° de enero al 31 de diciembre de 2022, está integrado de la siguiente forma:

CUENTAS	CUARTO TRIMESTRE 2022	CUARTO TRIMESTRE 2021
Muebles de Oficina y Estantería	\$6,402,972.00	\$6,211,772.00
Equipo de Cómputo y Tecnologías de la Información	\$10,090,295.00	\$9,274,478.00
Equipos y Aparatos Audiovisuales	\$1,609,896.00	\$1,359,619.00
Cámaras Fotográficas y de Video	\$159,124.00	\$140,745.00
Automóviles y Camiones	\$7,170,148.00	\$7,170,148.00
Sistema de Aire Acondicionado, Calefacción y de Refrigeración Industrial y Comercial	\$37,246.00	\$17,957.00
Equipo de Comunicación y de Telecomunicación	\$1,920,106.00	\$1,920,106.00
Herramientas y Máquinas-Herramienta	\$216,133.00	\$216,133.00
Equipo de Generación Eléctrica	\$247,825.00	\$247,825.00
<b>TOTAL</b>	<b>\$27,853,745.00</b>	<b>\$26,558,783.00</b>

Al 31 de diciembre de 2022, el saldo del rubro de Activo no Circulante es de \$29,063,839.00 (Veintinueve Millones Sesenta y Tres Mil Ochocientos Treinta y Nueve Pesos 00/100 M.N) haciendo referencia que la entidad si enajeno bienes muebles, por lo que en este periodo del 01 de enero al 31 de diciembre de 2022 si hubo movimientos al Activo no Circulante, la cantidad antes mencionada se integra de la siguiente forma \$1,210,094.00 (Un Millón Doscientos Diez Mil Noventa y Cuatro Pesos 00/100 M.N) la cual hace referencia a software, licencias y patentes, mas \$27,853,745.00 (Veintisiete Millones Ochocientos Cincuenta y Tres Mil Setecientos Cuarenta y Cinco Pesos 00/100 M.N) la cual corresponde a los bienes muebles.

## PASIVO

El saldo de este rubro al 31 de diciembre de 2022, asciende a la cantidad de \$ 88,393,159.00 (Ochenta y Ocho Millones Trescientos Noventa y Tres Mil Ciento Cincuenta y Nueve Pesos 00/100 M.N) que corresponde a los compromisos de pago adquiridos durante los ejercicios fiscales con varios proveedores y prestadores de servicios por las adquisiciones de bienes y contratación de servicios por pagar a corto plazo así como multas retenidas a los partidos políticos pendientes de reintegro a la Secretaria de Finanzas, también en este rubro se contemplan los montos de las



retenciones de nómina, (retenciones de los trabajadores) correspondiente al mes de diciembre de 2022, detallándose de la siguiente forma:

### **PASIVO CIRCULANTE**

<b>CUENTAS</b>	<b>CUARTO TRIMESTRE 2022</b>	<b>CUARTO TRIMESTRE 2021</b>
<b>CUENTAS POR PAGAR A CORTO PLAZO</b>		
Deudas por Adquisición de Bienes y Contratación de Servicios por Pagar a CP	\$49,624,060.00	\$26,199,113.00
Transferencias Internas y Asignaciones al Sector Público	\$773,456.00	\$2,525,269.00
Retenciones de Impuestos por Pagar a CP	\$4,277,794.00	\$3,806,275.00
Retenciones del Sistema de seguridad social por Pagar a CP	\$53,419.00	\$56,162.00
Otras retenciones y Contribuciones por Pagar a CP	\$25,966.00	\$23,917,596.00
Fondos Rotatorios por Pagar a CP	\$0.00	\$0.00
Otras Cuentas por Pagar a corto plazo	\$33,638,464.00	\$0.00
<b>TOTAL</b>	<b>\$88,393,159.00</b>	<b>\$56,504,415.00</b>

### **HACIENDA PÚBLICA/PATRIMONIO**

<b>CUENTAS</b>	<b>CUARTO TRIMESTRE 2022</b>	<b>CUARTO TRIMESTRE 2021</b>
<b>HACIENDA PÚBLICA/PATRIMONIO GENERADO</b>	\$23,949,707.00	\$23,949,707.00
Resultado del Ejercicio (ahorro/Desahorro)	\$1,294,961.00	\$0.00
Resultado de ejercicios Anteriores	\$6,551,336.00	\$271,978.00
<b>Total, de Hacienda Pública/Patrimonio Generado</b>	<b>\$31,796,004.00</b>	<b>\$24,221,685.00</b>

La cuenta de Hacienda Pública/Patrimonio, refleja un saldo al 31 de diciembre de 2022, por la cantidad de \$31,796,004.00 (Treinta y Un Millones Setecientos Noventa y Seis Mil Cuatro Pesos 00/100 M.N.) que representa el patrimonio generado y la acumulación de resultados de ejercicios anteriores.

**Resultado del Ejercicio (ahorro/Desahorro)** asciende a la cantidad de \$1,294,961.00 (Un millón Doscientos Noventa y Cuatro Mil Novecientos Sesenta y Un pesos 00/100 M.N.).



## II) NOTAS AL ESTADO DE ACTIVIDADES

Muestra el resultado de las operaciones de la entidad correspondiente al periodo del 01 de enero al 31 de diciembre de 2022, integrado de la siguiente forma:

CUENTAS	CUARTO TRIMESTRE 2022	CUARTO TRIMESTRE 2021
<b>INGRESOS Y OTROS BENEFICIOS</b>		
PARTICIPACIONES, APORTACIONES, TRANSFERENCIAS, ASIGNACIONES, SUBSIDIOS Y OTRAS AYUDAS	\$655,197,352.00	\$650,487,406.00
<b>TOTAL DE INGRESOS Y OTROS BENEFICIOS</b>	<b>\$655,197,352.00</b>	<b>\$650,487,406.00</b>
<b>GASTOS Y OTRAS PERDIDAS</b>	<b>\$0.00</b>	<b>\$0.00</b>
TRASFERENCIAS INTERNAS Y ASIGNACIONES AL SECTOR PUBLICO	\$361,232,095.00	\$411,252,162.00
AYUDAS SOCIALES	\$292,670,296.00	\$235,416,074.00
<b>OTROS GASTOS Y PERDIDAS EXTRAORDINARIAS</b>		<b>0</b>
<b>TOTAL DE GASTOS Y OTRAS PERDIDAS</b>	<b>\$653,902,391.00</b>	<b>\$646,668,236.00</b>
AHORRO NETO DEL EJERCICIO	<b>\$1,294,961.00</b>	<b>\$3,819,170.00</b>

### Ingresos y Otros Beneficios

Los ingresos corresponden a los recursos recaudados correspondientes al periodo del 01 de enero al 31 de diciembre de 2022, el cual asciende a un importe de \$ 655,197,352.00 (Seiscientos Cincuenta y Cinco Millones Ciento Noventa y Siete Mil Trescientos Cincuenta y Dos Pesos 00/100 M.N.) recursos que fueron comprometidos y devengados durante el periodo.

### Gastos y Otras Pérdidas

El rubro de Gastos y Otras Pérdidas, corresponden a lo devengado por la Entidad durante el periodo del 01 de enero al 31 de diciembre de 2022, por la cantidad de: 653,902,391.00 (Seiscientos Cincuenta y Tres Millones Novecientos Dos Mil Trescientos Noventa y Un Pesos 00/100 M.N.)

### Ahorro Neto del Ejercicio

El Estado de Actividades en el período comprendido del 01 de enero al 31 de diciembre de 2022, refleja un Ahorro Neto del Ejercicio por la cantidad de \$ 1,294,961.00 (Un millón Doscientos Noventa y Cuatro Mil Novecientos Sesenta y Un pesos 00/100 M.N.).



### III) NOTAS AL ESTADO DE VARIACIÓN EN LA HACIENDA PÚBLICA

#### Variaciones de la hacienda Pública/Patrimonio Neto del ejercicio Hacienda Pública/ Patrimonio generado Resultados de Ejercicios Anteriores

El apartado de Hacienda Pública/Patrimonio Generado, en el periodo del 01 enero al 31 de diciembre de 2022, asciende a la cantidad de \$ 31´796,004.00 (Treinta y Un Millones Setecientos Noventa y Seis Mil Cuatro Pesos 00/100 M.N.) integrándose de la siguiente manera:

RUBRO	VARIACIONES
<b>Hacienda Pública/Patrimonio Neto Final del Cuarto trimestre 2022</b>	\$23,949,707.00
Resultado del Ejercicio	\$1,294,961.00
Resultados de Ejercicios Anteriores	\$6,551,336.00
<b>Saldo Neto en la Hacienda Pública/Patrimonio 2022</b>	<b>\$31,796,004.00</b>

### IV) NOTAS AL ESTADO DE FLUJOS DE EFECTIVO

#### Efectivo y equivalentes

1. Análisis de saldo en la cuenta de Efectivo y Equivalentes:

CONCEPTO	CUARTO TRIMESTRE 2022	CUARTO TRIMESTRE 2021
Efectivos en Bancos – Tesorería	\$79,873,496.00	\$45,413,942.00
Efectivos en Bancos - Dependencias		
Inversiones temporales (hasta 3 meses)		
Fondos con afectación específica		
<b>Depósitos de fondos de terceros y otros</b>		
<b>Total de Efectivos y Equivalentes</b>	<b>\$79,873,496.00</b>	<b>\$45,413,942.00</b>



## **NOTAS DE MEMORIA (CUENTAS DE ORDEN)**

Del periodo comprendido del 01 de enero al 31 de diciembre del 2022, las cuentas de orden presupuestal reflejan los siguientes saldos:

<b>CUENTAS DE ORDEN</b>	
<b>PRESUPUESTO DE EGRESOS APROBADO</b>	<b>640,009,267</b>
<b>PRESUPUESTO DE EGRESOS POR EJERCER</b>	<b>0</b>
<b>PRESUPUESTO MODIFICADO</b>	<b>15,188,085</b>
<b>PRESUPUESTO DE EGRESOS COMPROMETIDO</b>	<b>0</b>
<b>PRESUPUESTO DE EGRESOS DEVENGADO</b>	<b>0</b>
<b>PRESUPUESTO DE EGRESOS EJERCIDO</b>	<b>773,456</b>
<b>PRESUPUESTO DE EGRESOS PAGADO</b>	<b>654,423,896</b>



## **NOTAS DE GESTIÓN ADMINISTRATIVA**

### 1. Introducción:

Los Estados Financieros de los entes públicos, proveen de información financiera a los principales usuarios de la misma, al Congreso y a los ciudadanos.

El objetivo del presente documento es la revelación del contexto y de los aspectos económicos-financieros más relevantes que influyeron en las decisiones del período: del 01 de enero al 31 de diciembre de 2022 y deberán ser considerados en la elaboración de los estados financieros para la mayor comprensión de los mismos y sus particulares.

De esta manera, se informa y explica la respuesta del gobierno a las condiciones relacionadas con la información financiera de cada periodo de gestión: además, de exponer aquellas políticas que podrían afectar la toma de decisiones en períodos posteriores.

### 2. Panorama Económico y Financiero:

Se aprueba al Órgano Electoral, un presupuesto de egresos para el ejercicio fiscal 2022, por la cantidad de \$ 640´009,266.79 (Seiscientos Cuarenta Millones Nueve Mil Doscientos Sesenta y Seis Pesos 79/100 M.N.) con fundamento en el Decreto del Presupuesto de Egresos del Estado de Oaxaca, mismo que se encuentra distribuido conforme a la estructura programática presentada en el Programa Operativo Anual (POA).

Dando seguimiento a lo anterior, durante el periodo comprendido del 01 de enero al 31 de diciembre de 2022, se realizaron movimientos presupuestales para lograr y reforzar las metas programadas; solicitando adecuaciones presupuestarias de traspaso Interinstitucional (Ampliaciones), de las cuales fue autorizado por la Secretaría de Finanzas del Ejecutivo, un importe total de \$ 9´865,515.25 (Nueve Millones Ochocientos Sesenta y Cinco Mil Quinientos Quince Pesos 25/100 M.N.).





### 3. Autorización e Historia.

#### a) Fecha de creación del ente.

Hasta 1992, la organización y vigilancia de las elecciones en el Estado de Oaxaca, eran coordinadas por la Secretaría General de Gobierno (SEGEGO), lo que ponía en duda los resultados de las jornadas comiciales. Así también se limitaba la participación de los ciudadanos en la elección de sus autoridades.

Y fue hasta el 30 de enero de 1992 que el Gobernador Heladio Ramírez López, presentó ante el Congreso Local, la propuesta de crear el Código de Instituciones y Procedimientos Electorales para Oaxaca. Y fue el 13 de febrero que el Congreso aprobó dicha propuesta con las modificaciones necesarias bajo el nombre de Código de Instituciones Políticas y Procedimientos Electorales de Oaxaca. Lo que dio pie para la constitución del órgano electoral, cuya función primordial fue la preparación, desarrollo y vigilancia de los procesos para elegir, Gobernador, Diputados Locales y Autoridades Municipales. Así fue como un 22 de febrero de 1992, nació el Instituto Estatal Electoral (IEE), con la instalación del Consejo General Electoral, como órgano independiente y por primera vez en la historia electoral del país, se admitieron los usos y costumbres en la elección de autoridades municipales, que quedaron asentados en los artículos 110 y 111 del CIPPEO.

Posteriormente con las reformas presentadas por el Gobernador Gabino Cué Monteagudo, el 15 de abril de 2011 fue modificado el nombre del Instituto Estatal Electoral (IEE) por el de Instituto Estatal Electoral y de Participación Ciudadana de Oaxaca (IEEPCO), reforma según decreto n°397 de fecha 15 de abril de 2011.

#### b) Principales cambios en su estructura.

En 2017, el Congreso Local del Estado abrogó el Código de Instituciones y Procedimientos Electorales y decretó la creación de la Ley de Instituciones y Procedimientos Electorales del Estado de Oaxaca publicada en el Periódico Oficial del Gobierno del Estado de Oaxaca el 3 de junio de 2017, con ello el Estado homologó la legislación nacional con la estatal y se brindó mayor certeza en materia electoral.

### 4. Organización y Objeto Social

#### a) Objeto Social:

De acuerdo al artículo de su decreto de creación.



- I. Celebrar convenios con el Instituto Nacional Electoral en los términos y condiciones que indiquen la Constitución Política de los Estados Unidos Mexicanos y la ley de la materia;
- II. Desempeñar las actividades relativas a la educación cívica, la impresión de documentos y la producción de materiales electorales, impresos y electrónicos, la preparación de la jornada electoral y los procesos de plebiscito, referéndum y, en su caso, revocación de mandato, la realización de cómputos, la calificación y, en su caso, la declaración de validez de las elecciones y el otorgamiento de constancias, así como la remisión del expediente del cómputo al Tribunal Estatal Electoral, para los efectos constitucionales. Asimismo, atenderá lo relativo a los derechos y prerrogativas de los partidos políticos; y ejercerá funciones en materia de resultados preliminares, encuestas o sondeos de opinión, observación electoral, y conteos rápidos, de conformidad con los lineamientos establecidos por el Instituto Nacional Electoral;
- III. Integrar y certificar los requisitos de las solicitudes de plebiscito y referéndum para someterlas a consideración ciudadana durante la elección estatal, siempre y cuando la solicitud se realice en un plazo no menor a ciento veinte días previos a la elección de que se trate;
- IV. Contar con servidores públicos investidos de fe pública para actos de naturaleza electoral, cuyas atribuciones y funcionamiento serán reguladas por la ley
- V. Presentar iniciativas relativas a la materia electoral;
- VI. Garantizar el respeto y fortalecimiento de los sistemas e instituciones políticas de los pueblos indígenas y afromexicano, en particular lo relativo a su libre determinación y autonomía para decidir sus formas de organización política, los procesos de elección y el nombramiento de sus autoridades y representantes en las instancias de gobierno y participación reconocidas en esta Constitución; y
- VII. Las demás que le atribuyan la Constitución Política de los Estados Unidos Mexicanos, la Ley General de Partidos Políticos, la Ley General de Instituciones y Procedimientos Electorales, esta Constitución y las leyes.



b) Principal Actividad:

El Instituto Estatal Electoral y de Participación Ciudadana de Oaxaca, es un organismo público, autónomo, responsable de organizar, desarrollar y calificar las elecciones, plebiscitos, referendos y revocación del mandato en el Estado.

Tiene como finalidad, el contribuir al desarrollo de la vida democrática; fomentar el ejercicio de los derechos político electorales de la ciudadanía; preservar el fortalecimiento del régimen de partidos políticos; y vigilar el cumplimiento de sus obligaciones. Además, garantizar la celebración periódica y pacífica de las elecciones para renovar a los integrantes de los Poderes Legislativo y Ejecutivo, así como los Ayuntamientos del Estado. Velar por la autenticidad y efectividad del sufragio, y llevar a cabo la promoción del voto, coadyuvar a la difusión de la educación cívica y la cultura democrática y garantizar la participación de las mujeres. El Instituto Estatal Electoral y de Participación Ciudadana de Oaxaca, se rige bajo los principios de certeza, legalidad, independencia, imparcialidad, pluriculturalidad, máxima publicidad y objetividad.

c) Ejercicio Fiscal:  
2022

d) Régimen Jurídico:

Persona moral con fines no lucrativos

e) Consideraciones fiscales del ente: revelar el tipo de contribuciones que esté obligado a pagar o retener.

### IMPUESTO SOBRE LA RENTA

- Declaración Informativa anual de retenciones del ISR por sueldos y salarios e ingresos asimilados a salarios.
- Entero de retenciones mensuales de ISR por sueldos y salarios.
- Entero de retención de ISR por servicios profesionales y arrendamiento de bienes inmuebles (mensual).
- Declaración informativa anual de pagos y retenciones de servicios profesionales (Personas Morales).
- Declaración informativa anual del subsidio para el empleo.

f) Estructura organizacional básica:

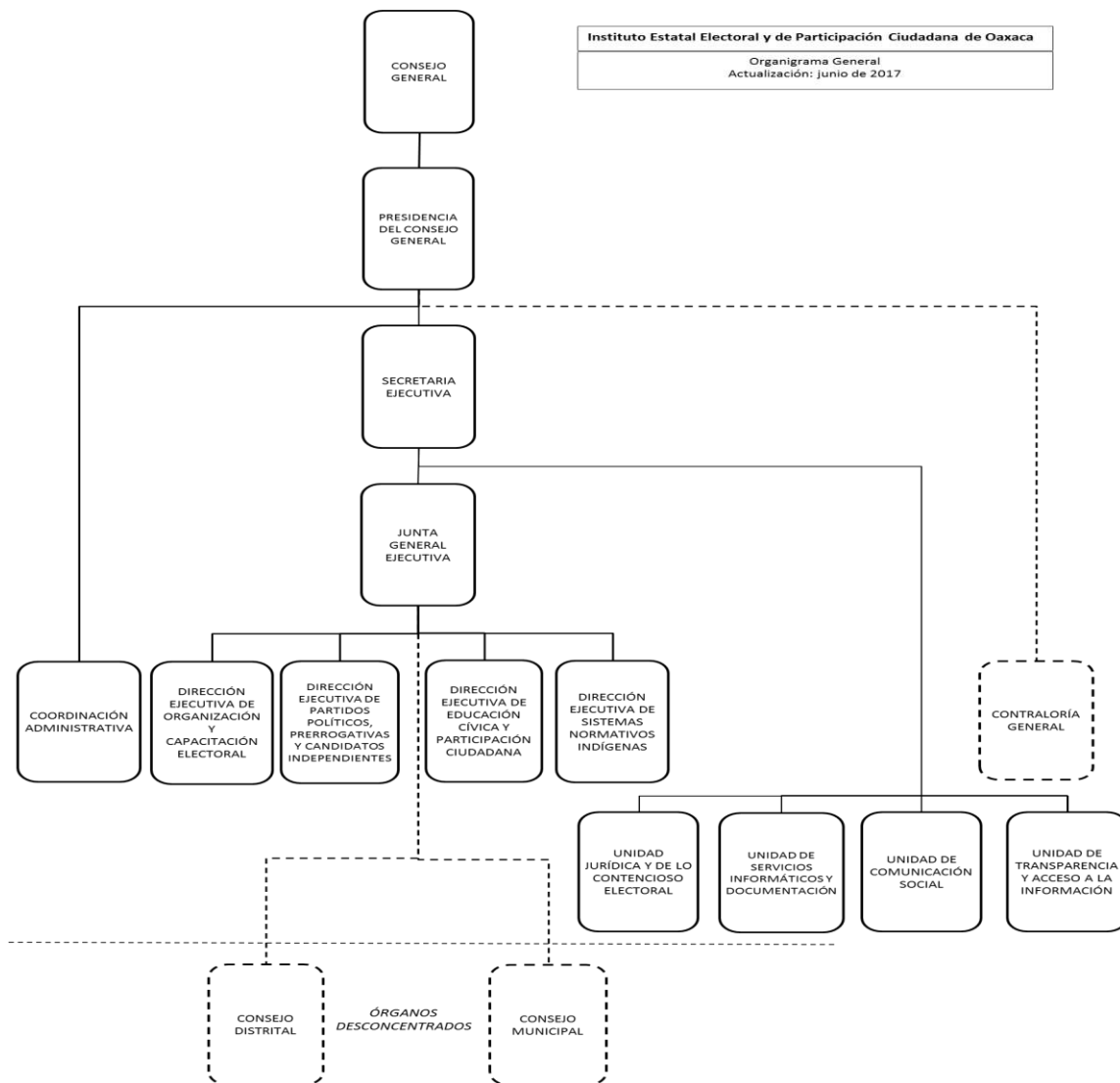



## 5. Bases de preparación de los Estados Financieros.

- a) Se ha observado la normatividad emitida por el CONAC y demás disposiciones legales aplicables.
- b) La normatividad aplicada para el reconocimiento, valuación y revelación de los diferentes rubros de la información financiera, así como las bases de medición utilizadas para la elaboración de los estados financieros; por ejemplo: costo histórico, valoración de realización, valores razonables, valor de recuperación o cualquier otro método empleado y los criterios de aplicación de los mismos.

Se aplicó durante el periodo de enero a diciembre de 2022 la normatividad vigente para el reconocimiento, valuación y revelación de los diferentes rubros de la información Financiera, así como las bases de medición: valor de realización, respetando en el total de las operaciones su costo histórico.

- c) Postulados básicos.

Los emitidos por el CONAC:

- 1. Sustancia Económica
- 2. Entes Públicos
- 3. Existencia Permanente
- 4. Revelación Suficiente
- 5. Importancia Relativa
- 6. Registro e Integración Presupuestaria
- 7. Consolidación de Información financiera
- 8. Devengo Contable
- 9. Valuación
- 10. Dualidad Económica
- 11. Consistencia

- d) Norma supletoria.

Las permitidas por la Normatividad del CONAC.

- e) Para las entidades que por primera vez estén implementando el base devengado de acuerdo a la Ley de Contabilidad, deberán:
  - Revelar las nuevas políticas de reconocimiento:  
De acuerdo a lo establecido por el CONAC.



## INGRESOS

**Devengado.** - Cuando exista jurídicamente el derecho al cobro.

**Recaudado.** - Cuando existe el cobro en efectivo o cualquier otro medio de pago.

## EGRESOS

**Comprometido.** - Cuando existe la aprobación por una autoridad competente de un acto administrativo, u otro instrumento jurídico que formaliza una relación jurídica con terceros para la adquisición de bienes y servicios.

**Devengado.** - Cuando se reconoce de una obligación de pago a favor de terceros por la recepción de conformidad de bienes, servicios contratados.

**Ejercido.** - Cuando se emite una cuenta por liquidar Certifica aprobada por la autoridad competente.

**Pagado.** - Cuando se realiza la cancelación total o parcial de las obligaciones de pago.

-Revelar los cambios en las políticas, la clasificación y medición de las mismas, así como su impacto en la información financiera:

### 6. Políticas de Contabilidad Significativas:

- a) Actualización: El registro de la contabilidad se realizó en base a los lineamientos establecidos por el CONAC.
- b) Informar sobre la realización de operaciones en el extranjero y de sus efectos en la información financiera gubernamental:  
Durante el periodo de 01 de enero al 31 de diciembre de 2022, no se realizaron operaciones en Moneda Extranjera.
- c) Método de evaluación de la inversión en acciones en el Sector Paraestatal.  
NO APLICA
- d) Sistema y método de valuación de inventarios.

El CONAC ha emitido las normas para la valoración de los Activos y el patrimonio de los entes públicos, esta norma permite definir y estandarizar los conceptos básicos de valuación, contenidos en las normas particulares aplicables a los distintos elementos integrantes de los estados Financieros.



e) Beneficios a empleados:

No se tienen reservas para beneficios futuros de los empleados, más que las contempladas anualmente en el presupuesto de egresos del ejercicio presente.

f) Provisiones:

Las provisiones al 31 de diciembre de 2022, lo conforman los siguientes conceptos: en el rubro de servicios personales (nómina de los trabajadores) cuotas obreras IMSS, ISR, Cuotas patronales IMSS R.C.V. y Crédito de vivienda.

g) Reservas:

NO se cuenta con Reservas.

h) Cambios en políticas contables y corrección de errores junto con la revelación de los efectos que se tendrá en la información financiera del ente público, ya sea retrospectivos o prospectivos.

i) Reclasificaciones: Durante el periodo del 01 de enero al 31 de diciembre de 2022, se realizaron reclasificaciones.

j) Depuración y Cancelación de saldos:

Las depuraciones y cancelaciones de saldos se realizaron cada mes en diferentes cuentas contables durante el periodo comprendido: del 01 de enero al 31 de diciembre de 2022, con la finalidad de presentar cifras actualizadas en los Estados Financieros.

7. Posición en Moneda Extranjera y Protección por riesgo Cambiario:

a) Activos en moneda extranjera:

No aplica

b) Pasivos en moneda extranjera:

No se tienen Pasivos en moneda extranjera

c) Tipo de cambio:

No aplica

d) Equivalente en moneda nacional:

No aplica

8. Reporte Analítico del Activo:



- a) Vida útil o porcentajes de depreciación, deterioro o amortización utilizados en los diferentes tipos de activos:

Durante el periodo del 01 de enero al 31 de diciembre de 2022, la entidad no refleja saldos en el rubro de Depreciación Deterioro y Amortización Acumulada de Bienes e Intangibles.

- b) Cambios en el porcentaje de depreciación o valor residual de los activos:
- c) Importe de los gastos conceptualizados en el ejercicio, tanto financieros como de investigación y desarrollo:  
No aplica
- d) Riesgos por tipo de cambio o tipo de interés de las inversiones financieras:  
No aplica.
- e) Valor activado en el ejercicio de los bienes construidos por la entidad:  
Los bienes de la entidad se reconocen dentro de su Activo No Circulante con su costo histórico, de conformidad con el artículo 29 de la Ley General de Contabilidad Gubernamental.
- f) Otras circunstancias de carácter significativo que afecten el activo, tales como bienes en garantía, señalados en embargos, litigios, títulos de inversiones, entregados en garantías, baja significativa del valor de inversiones financieras, etc.  
No aplica
- g) Desmantelamiento de Activos, procedimientos, implicaciones, efectos contables:  
No aplica
- h) Administración de activos; planeación con el objetivo de que el ente los utilice de manera más efectiva:  
Se utilizan los activos con la operación y mantenimiento óptimo. Adicionalmente, se deben incluir las explicaciones de las principales variaciones en el activo, en cuadros comparativos como sigue:
- a) Inversiones en valores:  
No aplica
- b) Patrimonio de Organismos descentralizados  
No aplica





c) Inversiones en empresas de participación mayoritaria:  
No se tiene inversión en este tipo de empresas.

d) Inversiones en empresas de participación minoritaria:  
No aplica.

#### 9. Fideicomisos, Mandatos y Análogos

a) Por ramo administrativo que los reporta:

No aplica.

b) Enlistar los de mayor monto de disponibilidad, relacionando aquellos que conforman el 80% de las disponibilidades:

No aplica

#### 10. Reporte de la Recaudación

a) Análisis del comportamiento de la recaudación correspondiente al ente público o cualquier tipo de ingreso, de forma separada los ingresos locales de los federales:

No aplica

b) Proyección de la recaudación e ingresos en el mediano plazo:

No aplica

#### 11. Información sobre la Deuda y el Reporte Analítico de la Deuda:

a) Utilizar al menos los siguientes indicadores: Deuda respecto al PIB y deuda respecto a la recaudación tomando, como mínimo, un periodo igual o menor a 5 años.

No aplica

b) Información de manera agrupada por tipo de valor gubernamental o instrumento financiero en la que se considere interese, comisiones, tasa, perfil de vencimiento y otros gastos de la deuda.

No aplica



## 12. Calificaciones otorgadas:

No se cuenta con calificaciones otorgadas o certificaciones.

## 13. Proceso de Mejora:

### a) Principales Políticas de control interno:

Se elaborarán y reforzaran los planes, métodos, principios, normas, procedimientos y mecanismos de verificación y evaluación, con el fin de procurar que las actividades, operaciones y actuaciones, así como la administración de la información y los recursos se realicen de acuerdo con las normas constitucionales y legales dentro de las políticas trazadas por las autoridades del Instituto y en atención a las metas u objetivos previstos; aprovechando y aplicando de manera eficiente los recursos y procedimientos técnicos con que se cuente.

### b) Medidas de desempeño financiero, metas y alcance:

Racionar el uso de los recursos, para alcanzar el cumplimiento de las metas de acuerdo al plan operativo anual.

## 14. Información por Segmentos:

Toda la información del Ente, está procesada y se encuentra disponible por Unidad Responsable de realizar las funciones propias.

## 15. Eventos Posteriores al Cierre:

El ente público no tiene hechos ocurridos en el periodo posterior al que informa, que proporcionen mayor evidencia sobre eventos que le afectan económicamente y que no se conocían a la fecha de cierre.

## 16. Partes Relacionadas:

No existen partes relacionadas que pudieran ejercer influencia significativa sobre la toma de decisiones financieras y operativas.



GOBIERNO DEL ESTADO DE OAXACA



OAXACA GOBIERNO DEL ESTADO



17. Responsabilidad sobre la presentación razonable de los Estados Financieros.

Estos estados Financieros fueron autorizados para su emisión el día 16 de Enero de 2023, por la Licda. Noemí Sánchez Gutiérrez, en su carácter de Encargada de Despacho de la Coordinación Administrativa del Instituto Estatal Electoral y de Participación Ciudadana de Oaxaca.

Bajo protesta de decir verdad declaro que los Estados Financieros y sus Notas, son razonablemente correctas y son responsabilidad del emisor



DEPARTAMENTO DE RECURSOS FINANCIEROS

ELABORÓ

C.P. ÁNGEL MORALES GARCÍA
JEFE DE DEPARTAMENTO DE RECURSOS FINANCIEROS



Vo.Bo.

LICDA. NOEMÍ SÁNCHEZ GUTIERREZ
E.D DE LA COORDINACION ADMINISTRATIVA

Handwritten signature of Licda. Elizabeth Sánchez González

LICDA. ELIZABETH SÁNCHEZ GONZÁLEZ
CONSEJERA PRESIDENTA



PRESIDENCIA



**Conciliación entre los Ingresos Presupuestarios y Contables**  
 Cuarto Informe Trimestral del ejercicio Enero-Diciembre 2022  
 Gobierno del Estado de Oaxaca  
 UR: 402 INTITUTO ESTATAL ELECTORAL Y DE PARTICIPACIÓN CIUDADANA DE OAXACA  
 UE: 001 INSTITUTO ESTATAL ELECTORAL Y DE PARTICIPACIÓN CIUDADANA DE OAXACA  
 Del 1 de Enero al 31 de Diciembre de 2022  
 (Pesos)

<b>1. Total de Ingresos Presupuestarios</b>	<b>655,197,352</b>
<b>2. Más ingresos contables no presupuestarios</b>	<b>0</b>
Ingresos financieros	
Incremento por variación de Inventarios	
Disminución del exceso de estimaciones por pérdida o deterioro u obsolescencia	
Disminución del exceso por provisiones	
Otros Ingresos y beneficios varios	
Otros ingresos contables no presupuestarios	
<b>3. Menos ingresos presupuestarios no contables</b>	<b>0</b>
Aprovechamientos patrimoniales	
Ingresos derivados de financiamiento	
Otros ingresos presupuestarios no contables	
<b>4. Ingresos contables (4=1+2-3)</b>	<b>655,197,352</b>



**Conciliación entre los Egresos Presupuestarios y Contables**  
 Cuarto Informe Trimestral del ejercicio Enero-Diciembre 2022  
 Gobierno del Estado de Oaxaca  
 UR: 402 INSTITUTO ESTATAL ELECTORAL Y DE PARTICIPACIÓN CIUDADANA DE OAXACA  
 UE: 001 INSTITUTO ESTATAL ELECTORAL Y DE PARTICIPACIÓN CIUDADANA DE OAXACA  
 Del 1 de Enero al 31 de diciembre de 2022  
 (Pesos)

<b>1. Total de Egresos Presupuestarios</b>	<b>655,197,352</b>
--	--------------------

<b>2. Menos egresos presupuestarios no contables</b>	<b>0</b>
--	----------

- Materias Primas y Materiales de Producción y Comercialización
- Materiales y Suministros
- Mobiliario y equipo de administración
- Mobiliario y equipo educacional y recreativo
- Equipo e instrumental médico y de laboratorio
- Vehículos y equipo de transporte
- Equipo de defensa y seguridad
- Maquinaria, otros equipos y herramientas
- Activos biológicos
- Bienes inmuebles
- Activos intangibles
- Obra pública en Bienes de Dominio Público
- Obra pública en Bienes propios
- Acciones y participaciones de capital
- Compra de títulos y valores
- Concesión de Préstamos
- Inversiones en fideicomisos, mandatos y otros análogos
- Provisiones para contingencias y otras erogaciones especiales
- Amortización de la deuda pública
- Adeudos de ejercicios fiscales anteriores (ADEFAS)
- Otros Egresos Presupuestales No Contables

<b>3. Más gastos contables no presupuestarios</b>	<b>0</b>
---	----------

- Estimaciones, depreciaciones, deterioros, obsolescencia y amortizaciones
- Provisiones
- Disminución de inventarios
- Aumento por insuficiencia de estimaciones por pérdida o deterioro u obsolescencia
- Aumento por insuficiencia de provisiones
- Otros Gastos
- Otros Gastos Contables No Presupuestales

<b>4. Egresos contables (4=1-2+3)</b>	<b>655,197,352</b>
---------------------------------------	--------------------