

DOCUMENTACIÓN DE MESA DE ESCRUTINIO DEL VOTO EN EL EXTRANJERO



INSTITUTO
ESTATAL ELECTORAL
y de Participación Ciudadana de Oaxaca.

Pegue aquí la etiqueta con el código QR

7 VOTOS DE LA ELECCIÓN DE DIPUTACIONES LOCALES

Copie del apartado 7 de la Hoja para hacer operaciones, el total de votos de la elección de Diputaciones Locales sacadas de la urna.

(Con letra) (Con número)

8 RESULTADOS DE LA VOTACIÓN

Copie del apartado 8 de la Hoja para hacer operaciones, los votos para partidos políticos, candidatura no registrada, votos nulos y TOTAL. En caso de que no se haya recibido votación para alguno, escriba ceros.

Table with 3 columns: PARTIDO, COALICIÓN O CANDIDATO/A; RESULTADOS DE LA VOTACIÓN DE LA ELECCIÓN DE DIPUTACIONES LOCALES (Con letra); (Con número). Rows include PAN, PRD, PRD, VERDE, PT, MOVIMIENTO CIUDADANO, morena, PARTIDO UNIDAD POPULAR, alianza, FUERZA MEXICANA, FUJER, CANDIDATOS/AS NO REGISTRADOS/AS, VOTOS NULOS, and TOTAL.

9 TOTAL DE PERSONAS QUE VOTARON Y EL TOTAL DE VOTOS DE DIPUTACIONES LOCALES SACADOS DE LAS URNAS

¿Es igual el número total de personas que votaron del apartado 4, con el total de sobres con votos de la elección de Diputaciones Locales del apartado 5? Sí No (Marque con una "X")

Copie esta respuesta del apartado 9 de la Hoja para hacer operaciones.

10 TOTAL DE VOTOS DE DIPUTACIONES LOCALES SACADOS DE LAS URNAS Y EL TOTAL DE RESULTADOS DE LA VOTACIÓN

¿Son iguales las cantidades anotadas en el apartado 7 con el TOTAL de la votación? Sí No (Marque con una "X") Copie esta respuesta del apartado 10 de la Hoja para hacer operaciones.

11 INCIDENTES DURANTE EL ESCRUTINIO Y CÓMPUTO

¿Se presentaron incidentes? Sí No (Marque con una "X") ¿En cuántas Hojas se registraron? (Con número)

Describalos en la Hoja de incidentes.

12 ESCRITOS DE PROTESTA O INCIDENTES

En su caso, escriba el número de escritos de protesta o incidentes en el recuadro del partido político que los presentó y méталos en el sobre de expediente de la elección de Diputaciones Locales.



13 FUNCIONARIOS/AS DE MESA DE ESCRUTINIO Y CÓMPUTO

Escriba los nombres de las y los funcionarios de casilla presentes y asegúrese que firmen en su totalidad.

Table with 3 columns: CARGO, NOMBRES, FIRMAS. Rows include PRESIDENTE/A, 1er. SECRETARIO/A, 2do. SECRETARIO/A, 1er. ESCRUTADOR/A, 2do. ESCRUTADOR/A, 3er. ESCRUTADOR/A.

14 REPRESENTACIONES PARTIDISTAS

Escriba los nombres de las representaciones partidistas presentes, marque con "X" si es la o el propietario (P) o suplente (S) y asegúrese que firmen en su totalidad.

Table with 5 columns: PARTIDO, NOMBRE COMPLETO, Marque con "X" (P, S), FIRMA, MARQUE CON "X" SI FIRMO BAJO PROTESTA, MARQUE CON "X" SI NO FIRMO POR NEGATIVA O ABANDONO. Rows include PAN, PRD, PRD, VERDE, PT, MOVIMIENTO CIUDADANO, morena, PARTIDO UNIDAD POPULAR, alianza, FUERZA MEXICANA, FUJER.

15 INTEGRACIÓN DEL EXPEDIENTE

- Una vez llenada y firmada el acta: 1. Guarde el original en el Sobre de expediente de mesa de escrutinio y cómputo de la elección de Diputaciones Locales; 2. Guarde la primera copia en la Bolsa que va por fuera del paquete electoral; 3. Entregue copia legible a las representaciones partidistas presentes, según el orden del apartado 14. En caso de que alguna o algún representante de partido político, le solicite tomar una fotografía del acta, Usted debe permitirselo.

PROCESO ELECTORAL LOCAL ORDINARIO 2023-2024 VOTO DE LAS Y LOS OAXAQUEÑOS RESIDENTES EN EL EXTRANJERO ACTA DE LA JORNADA ELECTORAL Y DE MESA DE ESCRUTINIO Y CÓMPUTO DE LA ELECCIÓN DE DIPUTACIONES LOCALES

SE LEVANTA LA PRESENTE ACTA CON FUNDAMENTO EN LOS ARTÍCULOS 33, 252 Y 356 DE LA LEY GENERAL DE INSTITUCIONES Y PROCEDIMIENTOS ELECTORALES; 24 FRACCIÓN X DE LA CONSTITUCIÓN POLÍTICA DEL ESTADO LIBRE Y SOBERANO DE OAXACA; 271 DE LA LEY DE INSTITUCIONES Y PROCEDIMIENTOS ELECTORALES DEL ESTADO DE OAXACA Y PROCEDIERON A REALIZAR EL CÓMPUTO DE ENTIDAD FEDERATIVA DE LA ELECCIÓN DE DIPUTACIONES LOCALES:

Al concluir el llenado de la Hoja para hacer operaciones, inicie el llenado del acta de mesa de escrutinio y cómputo utilizando un bolígrafo de tinta azul. Asegúrese que todas las copias sean legibles y atienda las recomendaciones.

1 DATOS DE IDENTIFICACIÓN DE LA MESA DE ESCRUTINIO Y CÓMPUTO

Copie y anote la información de su nombramiento.

NÚMERO DE MESA

Entidad Federativa: _____

2 INSTALACIÓN DE MESA DE ESCRUTINIO Y CÓMPUTO:

Anote el lugar donde se instaló:

(Escriba la calle, número, colonia, localidad o lugar)

Y su instalación empezó a las: _____:_____ p.m. del día ____ de junio de ____.

3 ARMADO DE LA URNA

Copie del apartado 3 de la Hoja para hacer operaciones, la información sobre el armado de la urna.

Cuando la urna fue armada ante las y los funcionarios y las representaciones partidistas presentes:

¿Comprobó que las urnas estaban vacías? Sí No (Marque con una "X") ¿Las urnas se colocaron a la vista de todos? Sí No (Marque con una "X")

4 PERSONAS DE LA LISTA NOMINAL QUE VOTARON

Copie del apartado 4 de la Hoja para hacer operaciones, el total de personas con la marca "Votó" en la lista nominal de electores residentes en el extranjero.

(Con número) (Con letra)

5 SOBRES CON LOS VOTOS DE LA ELECCIÓN DE DIPUTACIONES LOCALES

Copie del apartado 5 de la Hoja para hacer operaciones, el total de los sobres con los votos de la elección de Diputaciones Locales.

(Con número) (Con letra)

6 DEPÓSITO DE LAS BOLETAS DE LA ELECCIÓN DE DIPUTACIONES LOCALES

Copie del apartado 6 de la Hoja para hacer operaciones, la hora en que terminó el depósito de boletas de la elección de Diputaciones Locales.

Hora de término: _____:_____ P.M.

**DOCUMENTO: ACTA DE LA JORNADA Y DE MESA DE ESCRUTINIO Y
CÓMPUTO DE LA ELECCIÓN DE DIPUTACIONES
LOCALES (VTMX)**

Formato: Illustrator cs.ai.

Fuentes: Myriad Pro.
Arial.
Helvética.

**Tamaño del documento
impreso:** 43 x 28 cm.

Impresión: En selección de color y tinta especial (Pantone 7613 U). 5 X 0 tintas.

Cantidad a imprimir: 30 juegos.

Sustrato: Papel autocopiante blanco, en un original y 11 copias según se indica en el siguiente apartado.

Original en papel autocopiante CB de 56 g/m².
Copias intermedias en papel autocopiante CFB de 53 g/m².
Última copia en papel autocopiante CF de 53 g/m².

Leyenda destino: Original: ORIGINAL PARA EL SOBRE DE EXPEDIENTE MESA DE ESCRUTINIO Y
CÓMPUTO DE LA ELECCIÓN DE DIPUTACIONES LOCALES
1a. copia: COPIA PARA LA BOLSA QUE VA POR FUERA DEL PAQUETE
ELECTORAL.
2a. a 11a. copia: COPIA PARA LAS REPRESENTACIONES PARTIDISTAS.

**Datos variables a
imprimir:** Ninguno

Medidas de Seguridad: De acuerdo con las especificaciones señaladas por el Instituto.
En la impresión:
Micro impresión.

Respaldo: Papel Kraftin de 56.5 g/m² en color amarillo.

Encuadernación: Engomado por la parte superior o cabeza del documento, con pegamento plástico blanco.

Empaque: En paquetes de papel kraft y sellados con cinta canela.

**Textos de
identificación de
etiqueta para empaque:** Entidad federativa.
Nombre del Instituto.
Nombre del documento.
Cantidad por paquete.

**Cantidad en el
empaque:** 30 juegos por paquete.



ENTIDAD FEDERATIVA: _____
Siendo las _____ hrs. del día _____ de junio de _____, en _____ domicilio del Centro de escrutinio y cómputo, el personal designado del Instituto, con fundamento en los artículos 33; 252 y 356 de la Ley General de Instituciones y Procedimientos Electorales; 24 fracción X de la Constitución Política del Estado Libre y Soberano de Oaxaca; 271 de la Ley de Instituciones y Procedimientos Electorales del Estado de Oaxaca y procedieron a realizar el CÓMPUTO DE ENTIDAD FEDERATIVA de la elección de DIPUTACIONES LOCALES, haciendo constar los siguientes:

RESULTADOS DE LA VOTACIÓN

TOTAL DE VOTOS EN LA ENTIDAD FEDERATIVA

PARTIDO	(Con letra)	(Con número)
morena		
CANDIDATOS/AS NO REGISTRADOS/AS		
VOTOS NULOS		
VOTACIÓN TOTAL		

LA O EL FUNCIONARIO RESPONSABLE DESIGNADO POR EL INSTITUTO

NOMBRE COMPLETO	FIRMA	T/S *

REPRESENTACIONES PARTIDISTAS

*T= TITULAR, S= SUPLENTE

PARTIDO	NOMBRE COMPLETO	FIRMA	P/S *
morena			

* P= PROPIETARIO/A, S= SUPLENTE



Para el llenado de este documento utilice un bolígrafo de tinta azul, para que todas las copias se puedan leer y siga cada una de las instrucciones.

1 IDENTIFICACIÓN DE MESA DE ESCRUTINIO Y CÓMPUTO

Anote la información de identificación de la mesa.

Entidad federativa: _____

NÚMERO DE MESA		

2 INSTALACIÓN DE LA MESA DE ESCRUTINIO Y CÓMPUTO

Anote el lugar donde se instaló:

(Escriba la calle, número, colonia, localidad o lugar)

CONFORME A LOS ARTÍCULOS 33, 252 Y 356 DE LA LEY GENERAL DE INSTITUCIONES Y PROCEDIMIENTOS ELECTORALES; 24 FRACCIÓN X DE LA CONSTITUCIÓN POLITICA DEL ESTADO LIBRE Y SOBERANO DE OAXACA; 271 DE LA LEY DE INSTITUCIONES Y PROCEDIMIENTOS ELECTORALES DEL ESTADO DE OAXACA Y PROCEDIERON A REALIZAR EL CÓMPUTO DE ENTIDAD FEDERATIVA DE LA ELECCIÓN PARA LAS DIPUTACIONES LOCALES, HACIENDO CONSTAR LOS SIGUIENTES:

Este documento constituye, en caso de utilizarse, parte de las actas de la jornada electoral o de las actas de escrutinio y cómputo de mesa, según el momento en el que se presenten los incidentes.

3 DESCRIPCIÓN DE (LOS) INCIDENTE(S):

Anote la hora y duración del incidente y **describa** cada incidente en los renglones necesarios, precisando el lugar donde ocurrió.

NÚMERO	HORA	DESCRIPCIÓN

NÚMERO	HORA	DESCRIPCIÓN

4 FUNCIONARIOS/AS DE MESA DE ESCRUTINIO Y CÓMPUTO

Escriba los nombres de las y los funcionarios de casilla presentes y asegúrese que firmen en su totalidad.

CARGO	NOMBRES	FIRMAS
PRESIDENTE/A		
1er. SECRETARIO/A		
2do. SECRETARIO/A		
1er. ESCRUTADOR/A		
2do. ESCRUTADOR/A		
3er. ESCRUTADOR/A		

5 REPRESENTACIONES PARTIDISTAS

Escriba los nombres de las representaciones partidistas presentes, marque con "X" si es la o el propietario (P) o el suplente (S) y asegúrese que firmen en su totalidad.

PARTIDO	NOMBRE COMPLETO	FIRMA

6 INTEGRACIÓN DEL EXPEDIENTE

- 1. **Guarde el original** en el Sobre de expediente de mesa de escrutinio y cómputo de la elección de **Diputaciones Locales**;
- 2. **Entregue copia legible** a las representaciones partidistas presentes, según el apartado 5.

En caso de que alguna o algún representante de partido político solicite tomar una fotografía del documento, **Usted debe permitirselo**.

DOCUMENTO: HOJA DE INCIDENTES (VTMX)

Formato: Illustrator cs.ai.

Fuentes: Myriad Pro.
Arial.
Helvética.

**Tamaño del documento
impreso:**

43 x 28 cm.

Impresión: En selección de color. 4 X 0 tintas.

Cantidad a imprimir: 30 hojas.

Sustrato: Papel autocopiante blanco, en un original y 11 copias según se indica en el siguiente apartado.

Original en papel autocopiante CB de 56 g/m².
Copias intermedias en papel autocopiante CFB de 53 g/m².
Última copia en papel autocopiante CF de 53 g/m².

Leyenda destino: Original: ORIGINAL PARA EL SOBRE DE EXPEDIENTE DE MESA DE ESCRUTINIO Y
CÓMPUTO DE LA ELECCIÓN DE DIPUTACIONES LOCALES
1a. a 11a. copia: COPIA PARA LAS REPRESENTACIONES PARTIDISTAS.

Respaldo: Papel Kraftin de 56.5 g/m² en color amarillo.

Encuadernación: Engomado por la parte superior o cabeza del documento, con pegamento plástico blanco.

Empaque: En un paquete de papel kraft y sellado con cinta canela.

**Textos de identificación
de etiqueta para
empaque:**

Entidad federativa.
Nombre del Instituto.
Nombre del documento.
Cantidad por paquete.

**Cantidad en el
empaque:** 30 juegos por paquete.



PROCESO ELECTORAL LOCAL ORDINARIO 2023-2024

VOTO DE LAS Y LOS OAXAQUEÑOS RESIDENTES EN EL EXTRANJERO

GUÍA DE APOYO PARA LA CLASIFICACIÓN DE LOS VOTOS

Después de sacar los votos de la elección para la DIPUTACIONES LOCALES de la urna, agrúpelos encima de cada uno de los ejemplos de la guía.

Cuando termine, cuéntelos por montoncitos.

Los ejemplos que se muestran en la Guía son los más comunes, pero podría haber otros.

También se puede marcar la opción seleccionada con algún símbolo, palabra o frase.

Si la marca sale del recuadro pero es evidente la decisión de la o el elector, el voto cuenta para el partido político o candidatura marcados.

FUERZA POR MÉXICO OAXACA **VOTOS VÁLIDOS**

PROCESO ELECTORAL LOCAL ORDINARIO 2023-2024
OAXAQUEÑAS Y OAXAQUEÑOS RESIDENTES EN EL EXTRANJERO
DIPUTACIONES LOCALES *Ver listados al reverso*

ENTIDAD FEDERATIVA **OAXACA**

Marque el recuadro de su preferencia

	PARTIDO ACCIÓN NACIONAL		PARTIDO REVOLUCIONARIO INSTITUCIONAL
	PARTIDO DE LA REVOLUCIÓN DEMOCRÁTICA		PARTIDO VERDE ECOLOGISTA DE MÉXICO
	PARTIDO DEL TRABAJO		MOVIMIENTO CIUDADANO
	MORENA		PARTIDO UNIDAD POPULAR
	NUEVA ALIANZA OAXACA		FUERZA POR MÉXICO OAXACA
	PARTIDO MOVIMIENTO UNIFICADOR DE JÓVENES EN EL ESTADO Y SUS REGIONES (MUJER)	SI DESEA VOTAR POR ALGÚN/A CANDIDATO/A NO REGISTRADO/A, ESCRIBA EN ESTE RECUADRO EL NOMBRE COMPLETO.	

Consejera Presidenta del Consejo General del Instituto Estatal Electoral y de Participación Ciudadana de Oaxaca
Lola Elizabeth Sánchez González

Secretaría Ejecutiva del Instituto Estatal Electoral y de Participación Ciudadana de Oaxaca
Lola Ilana Araceli Hernández Gómez

PARTIDO MOVIMIENTO UNIFICADOR DE JÓVENES EN EL ESTADO Y SUS REGIONES (MUJER) **VOTOS VÁLIDOS**

PROCESO ELECTORAL LOCAL ORDINARIO 2023-2024
OAXAQUEÑAS Y OAXAQUEÑOS RESIDENTES EN EL EXTRANJERO
DIPUTACIONES LOCALES *Ver listados al reverso*

ENTIDAD FEDERATIVA **OAXACA**

Marque el recuadro de su preferencia

	PARTIDO ACCIÓN NACIONAL		PARTIDO REVOLUCIONARIO INSTITUCIONAL
	PARTIDO DE LA REVOLUCIÓN DEMOCRÁTICA		PARTIDO VERDE ECOLOGISTA DE MÉXICO
	PARTIDO DEL TRABAJO		MOVIMIENTO CIUDADANO
	MORENA		PARTIDO UNIDAD POPULAR
	NUEVA ALIANZA OAXACA		FUERZA POR MÉXICO OAXACA
	PARTIDO MOVIMIENTO UNIFICADOR DE JÓVENES EN EL ESTADO Y SUS REGIONES (MUJER)	SI DESEA VOTAR POR ALGÚN/A CANDIDATO/A NO REGISTRADO/A, ESCRIBA EN ESTE RECUADRO EL NOMBRE COMPLETO.	

Consejera Presidenta del Consejo General del Instituto Estatal Electoral y de Participación Ciudadana de Oaxaca
Lola Elizabeth Sánchez González

Secretaría Ejecutiva del Instituto Estatal Electoral y de Participación Ciudadana de Oaxaca
Lola Ilana Araceli Hernández Gómez

CANDIDATOS/AS NO REGISTRADOS/AS **VOTOS VÁLIDOS**

PROCESO ELECTORAL LOCAL ORDINARIO 2023-2024
OAXAQUEÑAS Y OAXAQUEÑOS RESIDENTES EN EL EXTRANJERO
DIPUTACIONES LOCALES *Ver listados al reverso*

ENTIDAD FEDERATIVA **OAXACA**

Marque el recuadro de su preferencia

	PARTIDO ACCIÓN NACIONAL		PARTIDO REVOLUCIONARIO INSTITUCIONAL
	PARTIDO DE LA REVOLUCIÓN DEMOCRÁTICA		PARTIDO VERDE ECOLOGISTA DE MÉXICO
	PARTIDO DEL TRABAJO		MOVIMIENTO CIUDADANO
	MORENA		PARTIDO UNIDAD POPULAR
	NUEVA ALIANZA OAXACA		FUERZA POR MÉXICO OAXACA
	PARTIDO MOVIMIENTO UNIFICADOR DE JÓVENES EN EL ESTADO Y SUS REGIONES (MUJER)	SI DESEA VOTAR POR ALGÚN/A CANDIDATO/A NO REGISTRADO/A, ESCRIBA EN ESTE RECUADRO EL NOMBRE COMPLETO. JUAN LÓPEZ	

Consejera Presidenta del Consejo General del Instituto Estatal Electoral y de Participación Ciudadana de Oaxaca
Lola Elizabeth Sánchez González

Secretaría Ejecutiva del Instituto Estatal Electoral y de Participación Ciudadana de Oaxaca
Lola Ilana Araceli Hernández Gómez

VOTOS NULOS **VOTOS VÁLIDOS**

PROCESO ELECTORAL LOCAL ORDINARIO 2023-2024
OAXAQUEÑAS Y OAXAQUEÑOS RESIDENTES EN EL EXTRANJERO
DIPUTACIONES LOCALES *Ver listados al reverso*

ENTIDAD FEDERATIVA **OAXACA**

Marque el recuadro de su preferencia

	PARTIDO ACCIÓN NACIONAL		PARTIDO REVOLUCIONARIO INSTITUCIONAL
	PARTIDO DE LA REVOLUCIÓN DEMOCRÁTICA		PARTIDO VERDE ECOLOGISTA DE MÉXICO
	PARTIDO DEL TRABAJO		MOVIMIENTO CIUDADANO
	MORENA		PARTIDO UNIDAD POPULAR
	NUEVA ALIANZA OAXACA		FUERZA POR MÉXICO OAXACA
	PARTIDO MOVIMIENTO UNIFICADOR DE JÓVENES EN EL ESTADO Y SUS REGIONES (MUJER)	SI DESEA VOTAR POR ALGÚN/A CANDIDATO/A NO REGISTRADO/A, ESCRIBA EN ESTE RECUADRO EL NOMBRE COMPLETO.	

Consejera Presidenta del Consejo General del Instituto Estatal Electoral y de Participación Ciudadana de Oaxaca
Lola Elizabeth Sánchez González

Secretaría Ejecutiva del Instituto Estatal Electoral y de Participación Ciudadana de Oaxaca
Lola Ilana Araceli Hernández Gómez

ESTRATA

DOCUMENTO: **GUÍA DE APOYO PARA LA CLASIFICACIÓN DE LOS VOTOS DE LA ELECCIÓN DE DIPUTACIONES LOCALES (VTMX)**

Formato: Illustrator cs.ai.

Fuentes: Myriad Pro.
Arial.
Helvética.

Impresión: En selección de color. 4 X 0 tintas.

Tamaño del documento impreso: 2 Pliegos 70 X 90 cm.

Cantidad a imprimir: 30 juegos.

Sustrato: Papel bond blanco de 120 g.

Empaque: Los dos pliegos compaginados y doblados en 4 partes, empacado en paquetes de papel kraft y sellados con cinta canela.

Textos de identificación de etiqueta para empaque: Entidad federativa.
Nombre del Instituto.
Nombre del documento.
Cantidad por paquete.

Cantidad en el empaque: 30 juegos por paquete.

PROCESO ELECTORAL LOCAL ORDINARIO 2023-2024
VOTO DE LAS Y LOS OAXAQUEÑOS RESIDENTES EN EL EXTRANJERO
**HOJA PARA HACER LAS OPERACIONES DE MESA
DE ESCRUTINIO Y CÓMPUTO**

ELECCIÓN DE DIPUTACIONES LOCALES

Esta Hoja debe ser llenada con lápiz por la o el segundo secretario de mesa de escrutinio y cómputo.

1  **DATOS DE IDENTIFICACIÓN DE MESA DE ESCRUTINIO**

Anote los datos del número de mesa.

ENTIDAD: _____
NÚMERO DE MESA: _____

DIPUTACIONES LOCALES

Copie los datos de esta columna en el Acta de la jornada electoral y de mesa de escrutinio y cómputo de Diputaciones Locales.

2  **INSTALACIÓN DE MESA DE ESCRUTINIO Y CÓMPUTO**

Anote los siguientes datos en el apartado 2 del *Acta de la jornada electoral y de mesa de escrutinio y cómputo de la elección de Diputaciones Locales*:

- ◆ Lugar, calle, número, colonia y localidad.
- ◆ Hora en que empezó su instalación.

3  **ARMADO DE LAS URNAS**

Seleccione en el apartado 2 del *Acta de la jornada electoral y de mesa de escrutinio y cómputo de la elección de Diputaciones Locales*, la opción correspondiente al armado de las urnas.

4  **PERSONAS DE LA LISTA NOMINAL QUE VOTARON**

Cuente dos veces en la lista nominal a las personas que tienen la marca "Votó".

En caso de que los dos conteos sean iguales **escriba** el resultado: →

 En caso de que NO sean iguales vuelva a contar hasta que tenga la cantidad correcta.

A				

Copie en el apartado 4 del Acta.

5  **SOBRES CON LOS VOTOS DE LA ELECCIÓN DE DIPUTACIONES LOCALES**

Cuente el total de sobres de la elección de *Diputaciones Locales* y anótelos en el recuadro con la letra **B**. →

B				

Copie en el apartado 5 del Acta.

6  **DEPÓSITO DE BOLETAS DE LAS ELECCIONES EN LAS URNAS**

Señale la hora en que terminó el depósito de las boletas en las urnas. →

(Con número)				

Copie la hora en el apartado 6 del Acta.

7  **VOTOS DE LA ELECCIÓN DE DIPUTACIONES LOCALES**

Abra la urna, cuente los votos de *Diputaciones Locales* que se sacaron de ella y **escriba** el resultado en el recuadro **C**. →

C				

Copie en el apartado 7 del Acta.

8

RESULTADOS DE LA VOTACIÓN

Anote las cantidades de la **Guía de apoyo para la clasificación de los votos** en la **columna 1**. Espere a que se extraigan los votos de las urnas de las demás elecciones y, en caso de encontrar de **Diputaciones Locales**, **anótelos** en la **columna 2** y **sume** el total de votos en la **columna 3**. Si **NO** encuentra votos de **Diputaciones Locales** en otras urnas, **cancelé** con dos líneas diagonales las **columnas 2 y 3**.

Partido	COLUMNA 1	COLUMNA 2	COLUMNA 3
	Votos sacados de la urna de Diputaciones Locales <i>Escriba con número</i>	Votos encontrados en otras urnas <i>Escriba con número</i>	Total de votos <i>Escriba con número</i>
morena			
CANDIDATOS/AS NO REGISTRADOS/AS			
VOTOS NULOS			
TOTAL			

Votos para cada partido político:

Votos para candidaturas NO registradas:

Votos nulos:

Sume todos los votos encontrados y anote el resultado:

Copie las cantidades de la **columna 3** en el apartado **8** del Acta. En caso de que se cancelen las **columnas 2 y 3** anote las cantidades de la **columna 1**.

Firma del Presidente/a de mesa directiva de casilla

Firma del segundo Secretario/a de mesa directiva de casilla

9 TOTAL DE PERSONAS QUE VOTARON Y TOTAL DE VOTOS DE DIPUTACIONES LOCALES SACADOS DE LAS URNAS

¿Es igual el número total de personas del apartado **A** con el total de sobres con votos de la elección de **Diputaciones Locales** del apartado **B**?

10 TOTAL DE VOTOS DE DIPUTACIONES LOCALES SACADOS DE LAS URNAS Y EL TOTAL DE RESULTADOS DE LA VOTACIÓN

¿Son iguales las cantidades anotadas en el recuadro **C** y el **TOTAL** de la votación del **apartado 8**?

DIPUTACIONES LOCALES

Copie los datos de esta columna en el Acta de la jornada electoral y de mesa de escrutinio y cómputo de **Diputaciones Locales**.

Sí **No**
(Marque con una "X")

Copie en el apartado **9** del Acta.

Sí **No**
(Marque con una "X")

Copie en el apartado **10** del Acta.

AL CONCLUIR EL LLENADO DE LA HOJA DE OPERACIONES, INICIE EL LLENADO DEL ACTA DE MESA DE ESCRUTINIO Y CÓMPUTO DE LA ELECCIÓN DE DIPUTACIONES LOCALES SIGUIENDO LAS INDICACIONES DE ESTE DOCUMENTO. DESTINO: GUARDE ESTA HOJA EN EL SOBRE PARA EL EXPEDIENTE DE MESA DE ESCRUTINIO DE LA ELECCIÓN DE DIPUTACIONES LOCALES.

DOCUMENTO: HOJA PARA HACER LAS OPERACIONES PARA MESA DE ESCRUTINIO Y CÓMPUTO DE LA ELECCIÓN DE DIPUTACIONES LOCALES (VTMX)

Formato: Illustrator cs.ai.

Fuentes: Myriad Pro.
Arial.
Helvética.

Tamaño del documento impreso: 34 x 21.5 cm.

Impresión: En selección de color. 4 X 4 tintas.

Cantidad a imprimir: 30 hojas.

Sustrato: Bond blanco de 90 g.

Empaque: En paquetes de papel kraft y sellados con cinta canela.

Textos de identificación de etiqueta para empaque: Entidad federativa.
Nombre del Instituto.
Nombre del documento.
Cantidad por paquete.

Cantidad en el empaque: 30 juegos por paquete.



INSTITUTO
ESTATAL ELECTORAL
y de Participación Ciudadana de Oaxaca.

5

PROCESO ELECTORAL LOCAL ORDINARIO 2023-2024

VOTO DE LAS Y LOS OAXAQUEÑOS RESIDENTES EN EL EXTRANJERO

VOTOS VÁLIDOS DE LA ELECCIÓN DE DIPUTACIONES LOCALES, SACADOS DE LA URNA

NÚMERO DE MESA:

1 Meta en este sobre sólo los **votos válidos** (para partidos políticos y candidaturas no registradas) de la elección de **Diputaciones Locales**.

2 Escriba el total de **votos válidos** que contiene este sobre

(Con número)

**DOCUMENTO: SOBRE PARA VOTOS VÁLIDOS DE LA ELECCIÓN DE
DIPUTACIONES LOCALES (VTMX)**

Formato: Illustrator cs.ai.

Fuentes: Myriad Pro.
Arial.
Helvética.

Cantidad a imprimir: 30 piezas.

**Tamaño del material
impreso:** 96 x 84 cm. extendido.
30 (+1cm) x 44 cm (+1cm) armado.

Fuelle: 17 cm en la parte inferior.

Impresión: Digital
A dos tintas: Pantone 7613 U y negro. (2 X 0 tintas).

Sustrato: Papel Bond 120 gr.

Solapa: De 20 cm.

Empaque: En paquetes de papel Kraft y sellados con cinta canela.

**Textos de identificación
de etiqueta para
empaque:** Entidad.
Nombre del documento.
Cantidad por paquete.

**Cantidad en el
empaque:** 30 piezas por paquete.

NOTA: El arte contiene una etiqueta simulada al centro del sobre o bolsa, sin embargo, este espacio no lleva ninguna impresión.

DOCUMENTACIÓN SIN EMBLEMAS • ESPECIFICACIONES TÉCNICAS

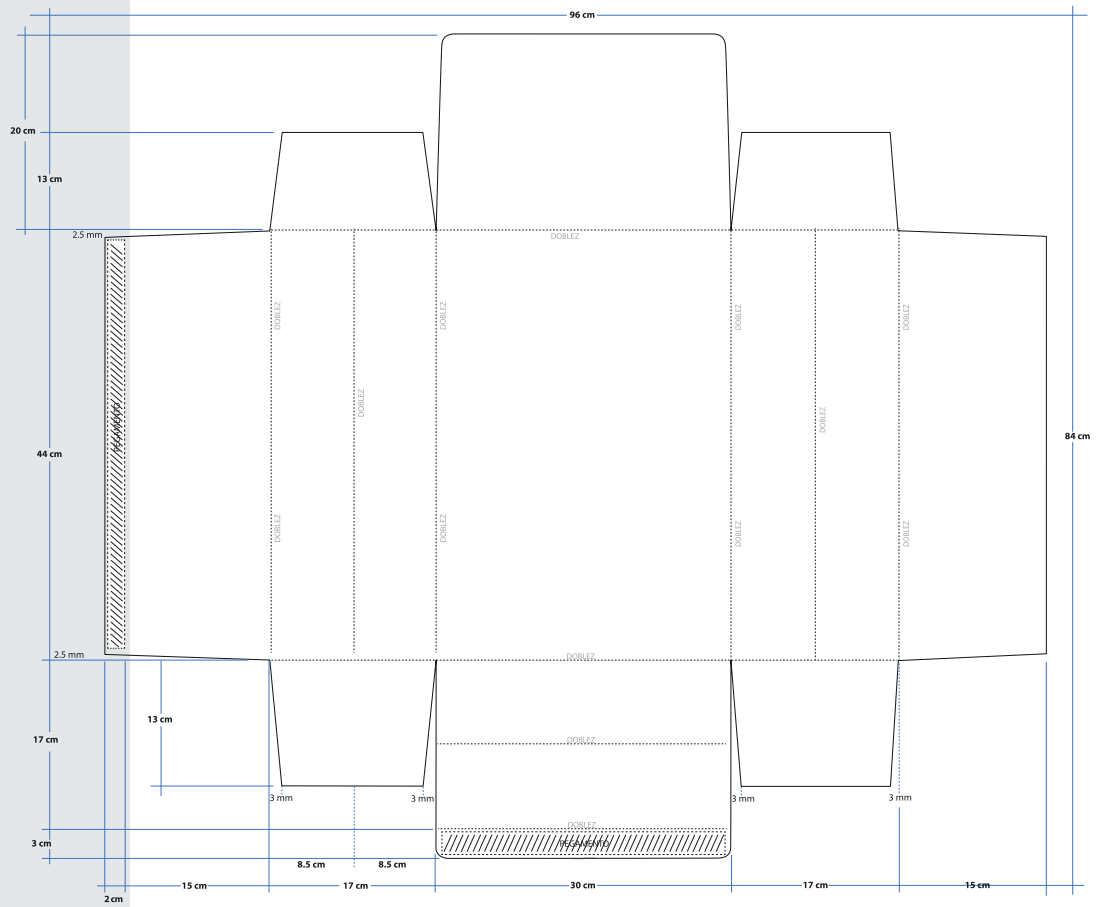

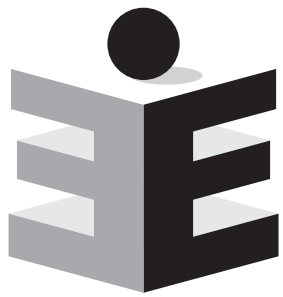

INSTITUTO
ESTATAL ELECTORAL
y de Participación Ciudadana de Oaxaca.

6

PROCESO ELECTORAL LOCAL ORDINARIO 2023-2024

VOTO DE LAS Y LOS OAXAQUEÑOS RESIDENTES EN EL EXTRANJERO

VOTOS NULOS DE LA ELECCIÓN DE DIPUTACIONES LOCALES, SACADOS DE LA URNA

NÚMERO DE MESA:

1 Meta en este sobre sólo los **votos nulos** de la elección de **Diputaciones Locales**.

2 Escriba el total de **votos nulos** que contiene este sobre

(Con número)

**DOCUMENTO: SOBRE PARA VOTOS NULOS DE LA ELECCIÓN DE
DIPUTACIONES LOCALES (VTMX)**

Formato: Illustrator cs.ai.

Fuentes: Myriad Pro.
Arial.
Helvética.

Cantidad a imprimir: 30 piezas.

**Tamaño del material
impreso:** 62 x 56.5 cm. extendido.
30 (+1cm) x 44 cm (+1cm) armado.

Impresión: Digital
A dos tintas: Pantone 7613 U y negro. (2 X 0 tintas).

Sustrato: Papel Bond 120 gr.

Solapa: De 10 cm.

Empaque: En paquetes de papel Kraft y sellados con cinta canela.

**Textos de identificación
de etiqueta para
empaque:** Entidad
Nombre del documento.
Cantidad paquete.

**Cantidad en el
empaque:** 30 piezas por paquete.

NOTA: El arte contiene una etiqueta simulada al centro del sobre o bolsa, sin embargo, este espacio no lleva ninguna impresión.

DOCUMENTACIÓN SIN EMBLEMAS • ESPECIFICACIONES TÉCNICAS

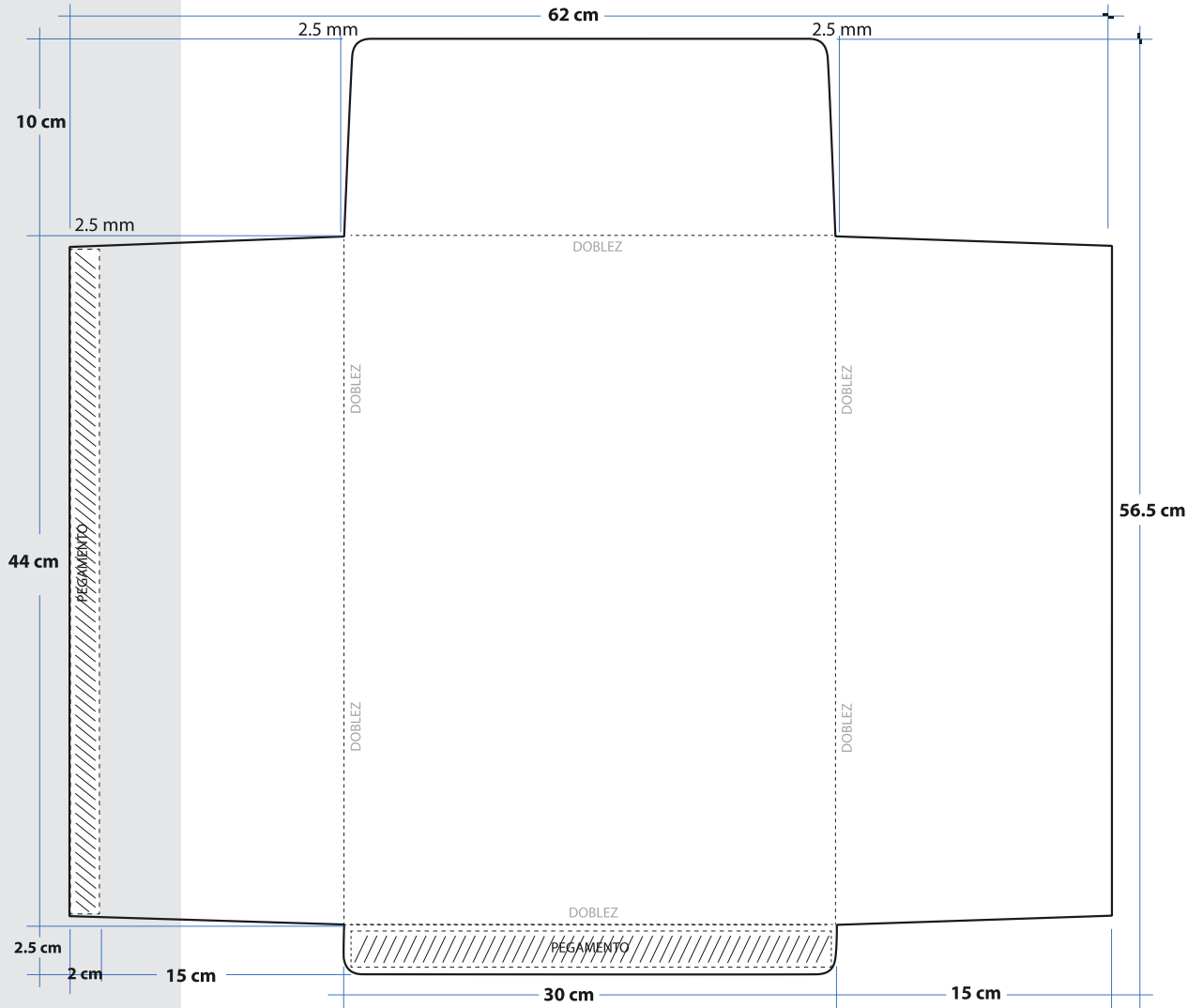

PROCESO ELECTORAL LOCAL ORDINARIO 2023-2024
VOTO DE LAS Y LOS OAXAQUEÑOS RESIDENTES EN EL EXTRANJERO
**EXPEDIENTE DE MESA DE ESCRUTINIO
Y CÓMPUTO DE LA ELECCIÓN
DE DIPUTACIONES LOCALES**

NÚMERO DE MESA:

Meta en este sobre sólo la siguiente documentación y marque en el recuadro para verificar que se haya introducido:

- 1 **Original del Acta de la jornada electoral y de mesa de escrutinio y cómputo de la elección de Diputaciones Locales (Acta 3).**
- 2 **Original de la(s) Hoja(s) de incidentes.**
- 3 **Hoja para hacer las operaciones de mesa de escrutinio y cómputo de la elección de Diputaciones Locales.**
- 4 **Escritos de protesta que hubieren presentado las representaciones partidistas de la elección de Diputaciones Locales.**
- 5 **Escritos de incidentes.**

**DOCUMENTO: SOBRE PARA EXPEDIENTE DE MESA DE ESCRUTINIO Y
CÓMPUTO DE LA ELECCIÓN DE DIPUTACIONES
LOCALES (VTMX)**

Formato: Illustrator cs.ai.

Fuentes: Myriad Pro.
Arial.
Helvética.

Cantidad a imprimir: 30 piezas.

**Tamaño del material
impreso:** 53 x 47.5 cm. extendido.
25 (+1cm) x 35 cm (+1cm) armado.

Impresión: Digital
A dos tintas: Pantone 7613U y negro. (2 X 0 tintas).

Sustrato: Papel Bond 120 gr.

Solapa: De 10 cm.

Empaque: En paquetes de papel Kraft y sellados con cinta canela.

**Textos de identificación
de etiqueta para
empaque:** Entidad.
Nombre del documento.
Cantidad por paquete.

**Cantidad en el
empaque:** 30 piezas por paquete.

NOTA: El arte contiene una etiqueta simulada al centro del sobre o bolsa, sin embargo, este espacio no lleva ninguna impresión.

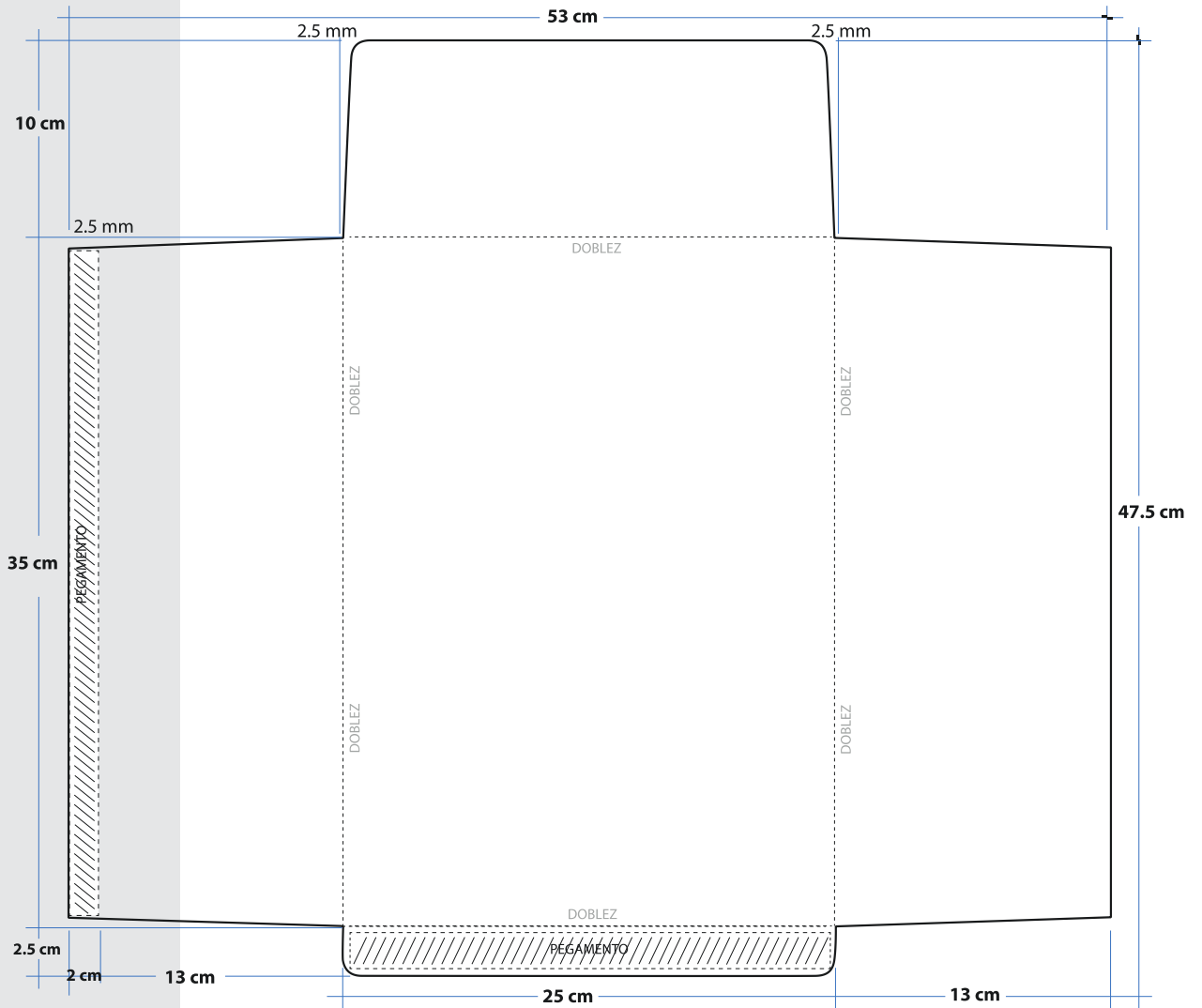

PROCESO ELECTORAL LOCAL ORDINARIO 2023-2024

VOTO DE LAS Y LOS OAXAQUEÑOS RESIDENTES EN EL EXTRANJERO

**ACTA DE LA JORNADA Y DE MESA DE
ESCRUTINIO Y CÓMPUTO
(POR FUERA DEL PAQUETE ELECTORAL)**

NÚMERO DE MESA:

**HORA DE CONCLUSIÓN DEL DEPÓSITO
DE LAS BOLETAS EN LA URNA**

(ESCRIBA LA MISMA HORA QUE ANOTÓ EN EL ACTA DE LA JORNADA
Y DE MESA DE ESCRUTINIO Y CÓMPUTO)

: HORAS A.M. P.M.
(Con número) (Marque con X)

DEL DÍA ___ DE JUNIO DE ____.
(Con número)

**HORA DE CLAUSURA DE LA MESA
DE ESCRUTINIO Y CÓMPUTO**

: HORAS A.M. P.M.
(Con número) (Marque con X)

DEL DÍA ___ DE JUNIO DE ____.
(Con número)

Meta en esta bolsa sólo la siguiente documentación y marque en el recuadro para verificar que se haya introducido:

- ① **Primera copia del Acta de la jornada y de mesa de escrutinio y cómputo de la elección de Diputaciones Locales (Acta 1).**
- ② **Original del Recibo de copia legible de las actas de mesa de escrutinio y cómputo entregadas a las representaciones partidistas.**

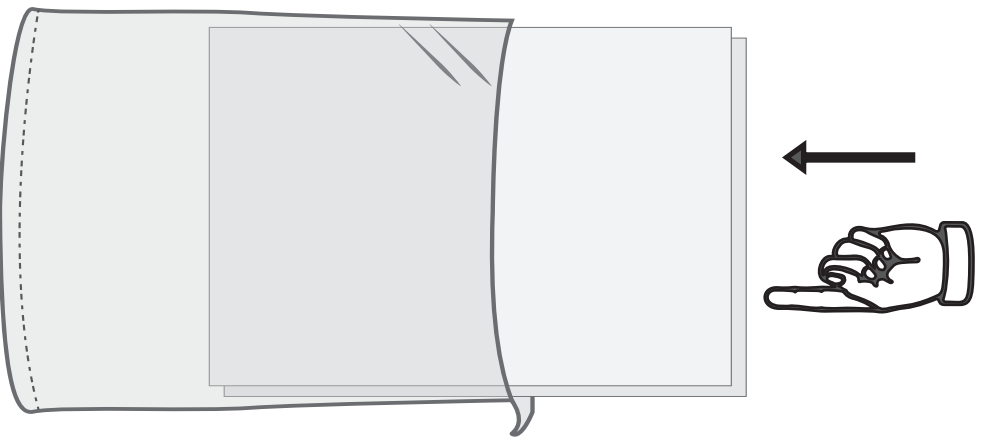

**1. INTRODUZCA
LA DOCUMENTACIÓN
EN LA BOLSA**

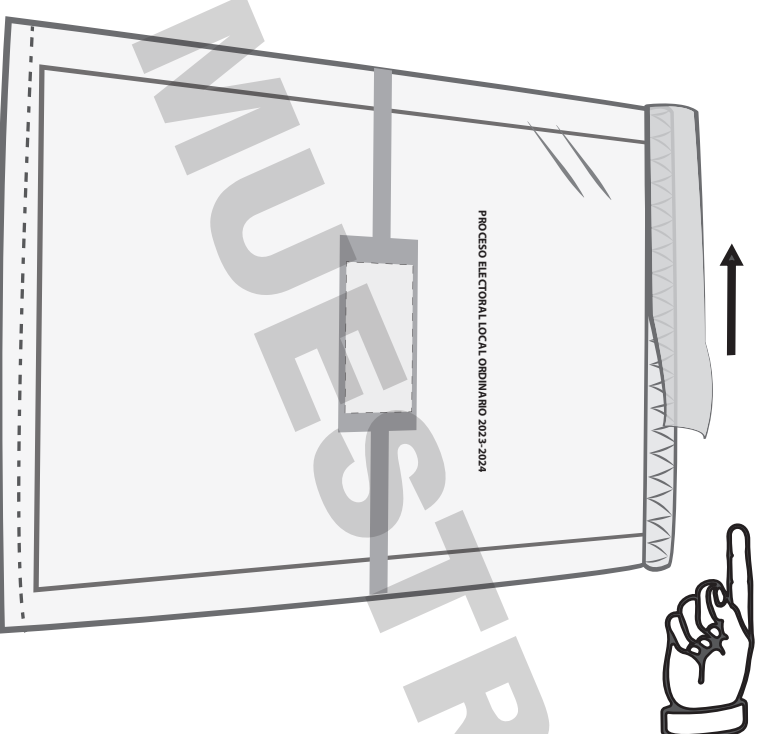

**2. DESPRENDA LA CINTA
DE SEGURIDAD DEL
ADHESIVO DE COLOR**

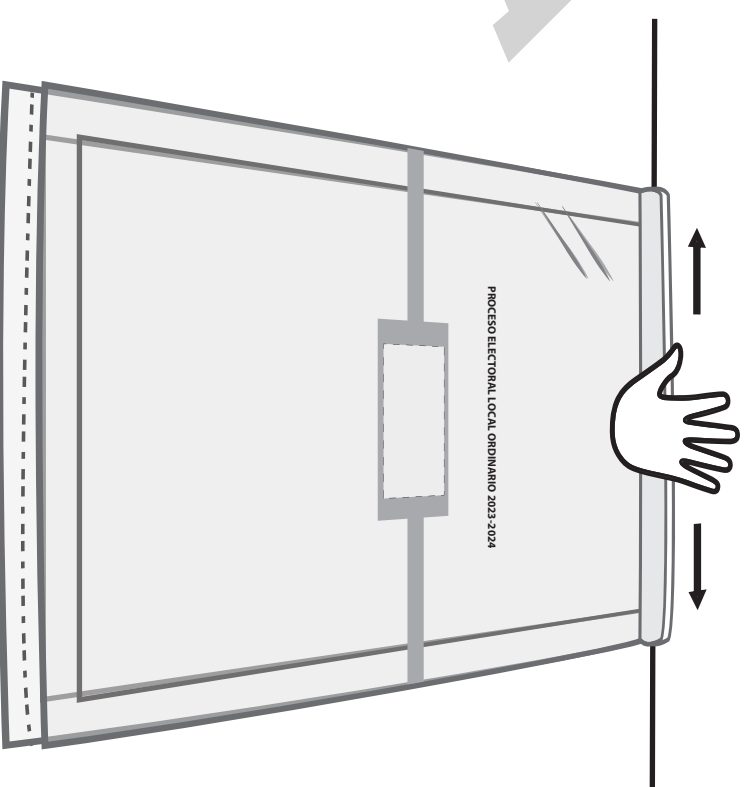

**3. PRESIONE LA CINTA
DEL CENTRO HACIA LOS
LADOS, AHORA LA BOLSA
ESTÁ SELLADA.**

DOCUMENTO:	BOLSA PARA ACTAS DE ESCRUTINIO Y CÓMPUTO POR FUERA DEL PAQUETE ELECTORAL (VTMX)	
Formato:	Illustrator cs.ai.	
Fuentes:	Myriad Pro. Arial. Helvética.	
Tamaño del material impreso:	25 cm de ancho (+2.0 cm; -0.0 cm) x 35 cm de largo (+2.0 cm; -0.0 cm) (Dimensiones internas de la bolsa, sin incluir la cinta de seguridad).	
Impresión:	serigrafía Anverso: Dos tintas: Negro y blanco como fondo en el área de impresión. Reverso: Una tinta: Negro.	
Cantidad a imprimir:	30 piezas.	
Sustrato:	Película de polietileno de baja densidad (PEBD) incoloro.	
Calibre:	300	
Aditivo:	Para hacer al plástico reciclable, biodegradable y compostable.	
% en peso de aditivo:	1%.	
Resistencia de la película de polietileno a la tensión Mpa (kgf/ cm²):	Longitudinal	16.4 (+/- 3)
	Transversal	10.4 (+/- 3)
% de elongación de la película de polietileno:	Longitudinal	210.0 (+/-10)
	Transversal	180.0 (+/-10)
Sellado:	Abierto por la parte superior y sellado térmico lateral.	
Resistencia del sellado a la tensión MPa (kgf/cm²):	4.0 (+/- 3)	
Cinta de seguridad:	Cierre "in-line" con cinta adhesiva de seguridad, que acuse con un texto cualquier intento de apertura. El ancho de la cinta de seguridad debe ser de 2 cm como mínimo.	
Empaque:	En paquetes de papel Kraft y sellados con cinta canela.	
Textos de identificación de etiqueta para empaque:	Entidad.	
	Nombre del documento. Cantidad por caja o paquete.	
Cantidad en el empaque:	De acuerdo al número requerido en cada sede consular y mesa receptora.	



PROCESO ELECTORAL
LOCAL ORDINARIO
2023-2024

VOTO DE LAS Y LOS OAXAQUEÑOS RESIDENTES EN EL EXTRANJERO
RECIBO DE COPIA LEGIBLE DE LAS ACTAS DE MESA DE ESCRUTINIO Y CÓMPUTO
DE ENTIDAD FEDERATIVA ENTREGADAS A LAS REPRESENTACIONES PARTIDISTAS

Para el llenado de este documento **utilice un bolígrafo de tinta azul**, para que todas las copias se puedan leer y siga cada una de las instrucciones.

1 IDENTIFICACIÓN DE MESA DE ESCRUTINIO Y CÓMPUTO

Anote la información de identificación de la mesa.

Entidad federativa: _____

2 INSTALACIÓN DE LA MESA DE ESCRUTINIO Y CÓMPUTO

Anote el lugar donde se instaló:

(Escriba la calle, número, colonia, localidad o lugar)

3 ENTREGA DE COPIAS LEGIBLES DE LAS ACTAS

Marque con "X" las actas y documentos que fueron entregados, así como los nombres de las representaciones partidistas que las recibieron y asegúrese de que firmen de recibido:

NÚMERO DE MESA		

PARTIDO	ACTA DE MESA DE ESCRUTINIO Y CÓMPUTO DE LA ELECCIÓN DE DIPUTACIONES LOCALES <small>Anote con número las copias entregadas</small>	HOJA(S) DE INCIDENTES	NOMBRE COMPLETO <small>(Escriba el nombre de las representaciones partidistas).</small>	FIRMA
morena				

4 INTEGRACIÓN DEL EXPEDIENTE

1. **Guarde el original** en la Bolsa que va por fuera del paquete electoral;
2. **Entregue copia legible** a la o el presidente de la mesa de escrutinio y cómputo.

SE EXTIENDE EL PRESENTE RECIBO CON FUNDAMENTO EN EL ARTÍCULO 351 NUMERAL 2 DE LA LEY GENERAL DE INSTITUCIONES Y PROCEDIMIENTOS ELECTORALES.

DESTINO: ORIGINAL PARA LA BOLSA QUE VA POR FUERA DEL PAQUETE ELECTORAL

DOCUMENTO: RECIBO DE COPIA LEGIBLE DE LAS ACTAS DE MESA DE ESCRUTINIO Y CÓMPUTO DE ENTIDAD FEDERATIVA ENTREGADAS A LAS REPRESENTACIONES GENERALES PARTIDISTAS Y DE CANDIDATURA INDEPENDIENTE (VTMX)

Formato: Illustrator cs.ai.

Fuentes: Myriad Pro.
Arial.
Helvética.

Tamaño del documento impreso: 28 x 21.5 cm.

Impresión: En selección de color. 4 X 0 tintas.

Cantidad a imprimir: Por definir.

Sustrato: Papel autocopiante blanco, en un original y 1 copia según se indica en el siguiente apartado.

Original en papel autocopiante CB de 56 g/m².
Ultima copia en papel autocopiante CFB de 53 g/m².

Leyenda destino: Original: ORIGINAL PARA LA BOLSA POR FUERA DEL PAQUETE ELECTORAL.
1ª. Copia: COPIA PARA EL PRESIDENTE DE MESA DE ESCRUTINIO Y CÓMPUTO.

Respaldo: En un paquete de papel krafín 56.5g/m² en color amarillo.

Encuadernación: Engomado por la parte superior o cabeza del documento, con pegamento plástico blanco.

Empaque: En un paquete de papel kraft y sellado con cinta canela.

Textos de identificación de etiqueta para empaque: Nombre del Instituto.
Nombre del documento.
Cantidad por paquete.

Cantidad en el empaque: 28 juegos.



PROCESO ELECTORAL
LOCAL ORDINARIO
2023-2024

VOTO DE LAS Y LOS OAXAQUEÑOS RESIDENTES EN EL EXTRANJERO
RECIBO DE COPIA LEGIBLE DE LAS ACTAS DE CÓMPUTO DE ENTIDAD FEDERATIVA
ENTREGADAS A LAS REPRESENTACIONES GENERALES PARTIDISTAS

1 INSTALACIÓN DEL CENTRO DE ESCRUTINIO Y CÓMPUTO

Anote el lugar donde se instaló:

(Escriba la calle, número, colonia, localidad o lugar)

2 ENTREGA DE COPIAS LEGIBLES DE LAS ACTAS

Marque con "X" las actas y documentos que fueron entregados, así como los nombres de las representaciones partidistas que las recibieron y asegúrese de que firmen de recibido:

PARTIDO	ACTA DE CÓMPUTO DE ENTIDAD FEDERATIVA DE LA ELECCIÓN DE DIPUTACIONES LOCALES <i>Anote con número las copias entregadas</i>	REPRESENTACIONES GENERALES PARTIDISTAS QUE RECIBEN COPIAS LEGIBLES DE LAS ACTAS	
		NOMBRE COMPLETO	FIRMA

3 INTEGRACIÓN DEL EXPEDIENTE

1. Entregue el original a la o el funcionario designado del Instituto.

DESTINO: ORIGINAL A LA O EL FUNCIONARIO DESIGNADO POR EL INSTITUTO

**DOCUMENTO: RECIBO DE COPIA LEGIBLE DE LAS ACTAS DE
CÓMPUTO DE ENTIDAD FEDERATIVA
ENTREGADAS A LAS REPRESENTACIONES
GENERALES PARTIDISTAS Y DE CANDIDATURA
INDEPENDIENTE (VTMX)**

Formato: Illustrator cs.ai.

Fuentes: Myriad Pro.
Arial.
Helvética.

**Tamaño del documento
impreso:** 34 x 21.5 cm.

Impresión: En selección de color. 4 X 0 tintas.

Cantidad a imprimir: Por definir.

Sustrato: Papel bond de 90 gr.

Leyenda destino: Original: ORIGINAL A LA O EL FUNCIONARIO DESTINADO POR EL INSTITUTO.

Empaque: En un paquete de papel kraft y sellado con cinta canela.

**Textos de identificación
de etiqueta para
empaque:** Nombre del Instituto.
Nombre del documento.
Cantidad por paquete.

**Cantidad en el
empaque:** 2 juegos

DISEÑO Y ESPECIFICACIONES DEL PAQUETE POSTAL



INSTITUTO
ESTATAL ELECTORAL
y de Participación Ciudadana de Oaxaca.

PROCESO ELECTORAL LOCAL ORDINARIO 2023-2024
OAXAQUEÑAS Y OAXAQUEÑOS RESIDENTES EN EL EXTRANJERO
DIPUTACIONES LOCALES

Ver listados al reverso

ENTIDAD FEDERATIVA

OAXACA

Marque el recuadro de su preferencia



PARTIDO ACCIÓN NACIONAL



PARTIDO REVOLUCIONARIO INSTITUCIONAL



PARTIDO DE LA REVOLUCIÓN DEMOCRÁTICA



PARTIDO VERDE ECOLOGISTA DE MÉXICO



PARTIDO DEL TRABAJO



MOVIMIENTO CIUDADANO

morena

MORENA



PARTIDO UNIDAD POPULAR



NUEVA ALIANZA OAXACA



FUERZA POR MÉXICO OAXACA



PARTIDO MOVIMIENTO UNIFICADOR DE JÓVENES EN EL ESTADO Y SUS REGIONES (MUJER)

SI DESEA VOTAR POR ALGÚN/A CANDIDATO/A NO REGISTRADO/A, ESCRIBA EN ESTE RECUADRO EL NOMBRE COMPLETO.

Consejera Presidenta del Consejo General del Instituto Estatal Electoral y de Participación Ciudadana de Oaxaca

Secretaria Ejecutiva del Instituto Estatal Electoral y de Participación Ciudadana de Oaxaca

BOLETA DE LA ELECCIÓN DE DIPUTACIONES LOCALES (VTMX)

Formato:	Illustrator cs.ai.
Fuentes:	Myriad Pro. Arial. Helvética.
Impresión:	Anverso: Selección de color y una tinta directa (Pantone 7613 U. 5 X 2 tintas. Reverso: Tinta directa (Pantone 7613 U) y negro.
Tamaño del documento impreso:	20 x 28 cm.
Cantidad a imprimir:	Por definir.
Sustrato:	Papel Seguridad. Gramaje base 90 g/m ² . Calibre 4.5 pulgadas/1000 Mínimo. Opacidad 90% Mínimo. Blancura 80% Mínimo. Tensión 7.5 kg/15 mm Mínimo. Humedad 4.5% Máximo. Área Sucia 3.0 ppm. Entrega En bobinas de 90 cm de ancho y 90 cm de diámetro. Una sola unión como máximo por bobina.
Medidas de Seguridad:	<i>En la fabricación del Papel:</i> Marca de agua, fibras ópticas visibles e invisibles (visibles con luz ultravioleta). <i>En la impresión:</i> Tinta invisible (visible con luz ultravioleta), microimpresión, imagen latente, y logotipo del Instituto Estatal Electoral y de Participación Ciudadana de Oaxaca como fondo de seguridad en marca de agua.
Empaque y sellado:	En cajas de cartón corrugado de 42 x 31 x 26 cm. Con resistencia de 12.5 a 14 kg/cm ² . y selladas con Hot- melt, cinta con la leyenda del Instituto y fleje plástico.
Medidas de Seguridad en el Sellado:	Cinta adherible blanca tipo canela.
Textos de identificación de etiqueta para empaque:	Nombre del Instituto. Nombre de la elección. Entidad federativa. Distrito. Municipio. Cantidad de boletas. Números de folios. Número de caja.
Cantidad en el empaque:	4000 boletas por caja.



INSTITUTO
ESTATAL ELECTORAL
y de Participación Ciudadana de Oaxaca



MI VOTO
ES MI VOZ
EN OAXACA



DIPUTACIÓN MIGRANTE O BINACIONAL DE OAXACA

INTRODUZCA EN ESTE SOBRE LA BOLETA DE LA ELECCIÓN DE

ESTE SOBRE NO TIENE VALIDEZ PARA USO POSTAL



**DOCUMENTO: SOBRE -VOTO PARA LA ELECCIÓN DE
DIPUTACIÓN MIGRANTE O
BINACIONAL VOTOMEX.**

Formato:	CorelDRAW .dcr
Fuentes:	Montserrat. Futura. Arial. Barcode 39.
Cantidad:	20,000 piezas.
Tipo de papel:	Papel Bond 90gr/m2.
Color:	Pantone 7613U.
Tamaño de sobre armado:	Ancho 220 mm y Alto 110 mm.
Peso máximo:	7gr.
Adhesivo:	Cinta doble cara en solapa.
Suaje:	Completo.
Terminado:	Doblado. Armado. Pegado. Solapa con adhesivo.
Impresión de datos fijos del anverso:	Parte superior izquierda: logotipo del IEEPCO, en selección a color. Imagen de fondo: textura con eslogan de la campaña "MI VOTO ES MI VOZ EN OAXACA".
Impresión de datos fijos del reverso:	Parte superior, texto centrado y con giro de 180° leyenda "ESTE SOBRE NO TIENE VALIDEZ PARA USO POSTAL". Parte inferior, texto centrado y con giro de 180° leyenda "INTRODUZCA EN ESTE SOBRE LA BOLETA DE LA ELECCIÓN DE DIPUTACIÓN MIGRANTE O BINACIONAL"
Impresión datos fijos de parte interna:	Impresión múltiple del eslogan "MI VOTO ES MI VOZ EN OAXACA". Fondo en color Black U al 95%. Eslogan en color Black U al 75%.

SOBRE VOTO • ESPECIFICACIONES TÉCNICAS

**Impresión datos
variables del
anverso:**

Parte superior derecha: Clave de Elector de la ciudadana o del ciudadano. Identificador y código de entidad, así como un consecutivo. Código de barra Code-39.

Se colocará un * (asterisco) al inicio y final de cada cadena de valores, a fin de que el código pueda ser leído.

Empaque:

En cajas de cartón corrugado de 25 cm x 26 cm x 15 cm. Con resistencia de 32 ECT a 14 kg/cm² y selladas con cinta canela.

**Cantidad en el
empaque:**

500 sobres por caja, en fajillas de 100 sobres.

SOBRE VOTO • ESPECIFICACIONES TÉCNICAS

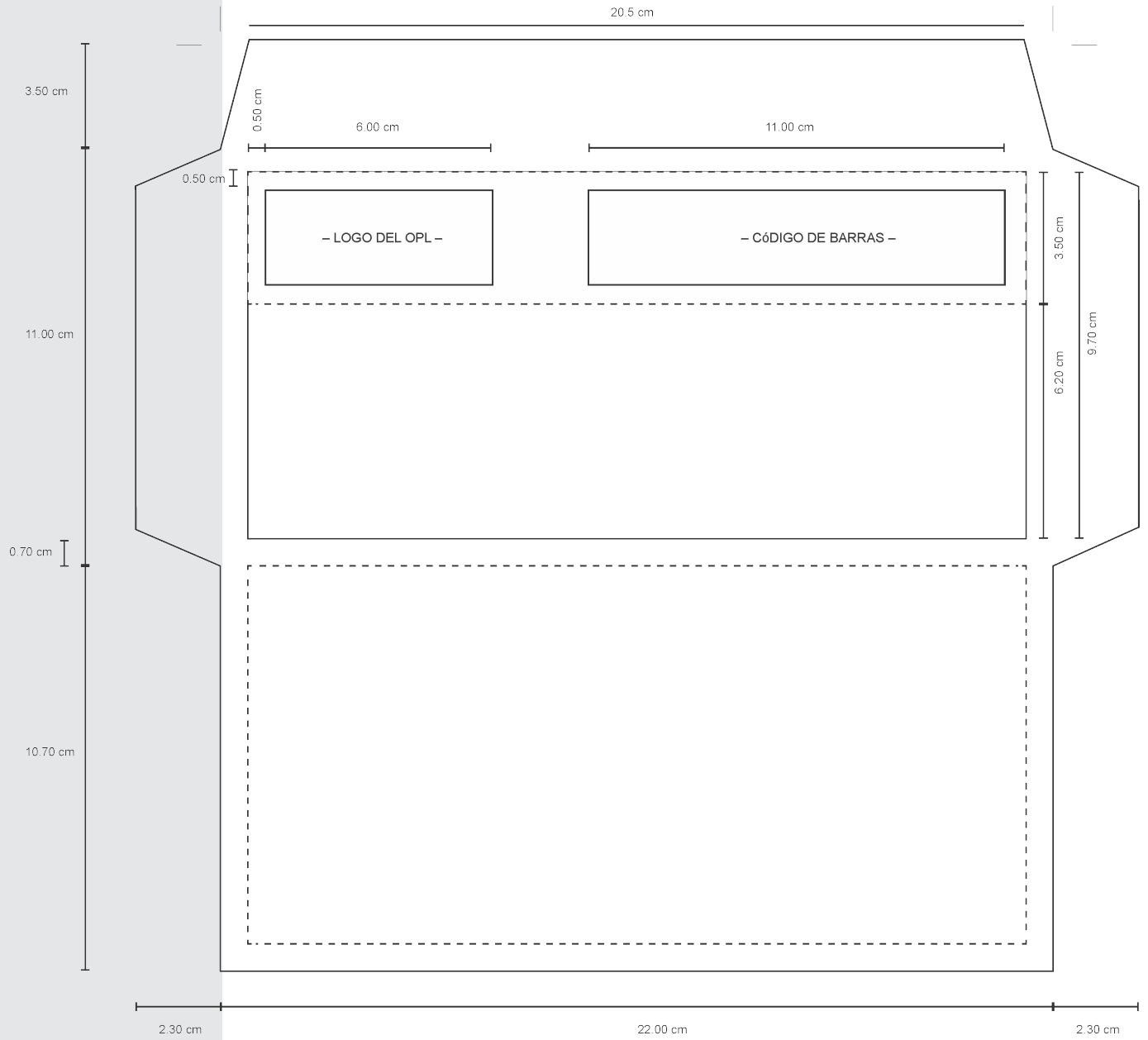



INSTITUTO
ESTATAL ELECTORAL
y de Participación Ciudadana de Oaxaca



MI VOTO
ES MI VOZ
EN OAXACA



DIPUTACIÓN MIGRANTE O BINACIONAL DE OAXACA

INTRODUZCA EN ESTE SOBRE LA BOLETA DE LA ELECCIÓN DE

ESTE SOBRE NO TIENE VALIDEZ PARA USO POSTAL



**DOCUMENTO: SOBRE -VOTO PARA LA ELECCIÓN DE
DIPUTACIÓN MIGRANTE O
BINACIONAL VOTOMEX.**

Formato:	CorelDRAW .dcr
Fuentes:	Montserrat. Futura. Arial. Barcode 39.
Cantidad:	20,000 piezas.
Tipo de papel:	Papel Bond 90gr/m2.
Color:	Pantone 7613U.
Tamaño de sobre armado:	Ancho 220 mm y Alto 110 mm.
Peso máximo:	7gr.
Adhesivo:	Cinta doble cara en solapa.
Suaje:	Completo.
Terminado:	Doblado. Armado. Pegado. Solapa con adhesivo.
Impresión de datos fijos del anverso:	Parte superior izquierda: logotipo del IEEPCO, en selección a color. Imagen de fondo: textura con eslogan de la campaña "MI VOTO ES MI VOZ EN OAXACA".
Impresión de datos fijos del reverso:	Parte superior, texto centrado y con giro de 180° leyenda "ESTE SOBRE NO TIENE VALIDEZ PARA USO POSTAL". Parte inferior, texto centrado y con giro de 180° leyenda "INTRODUZCA EN ESTE SOBRE LA BOLETA DE LA ELECCIÓN DE DIPUTACIÓN MIGRANTE O BINACIONAL"
Impresión datos fijos de parte interna:	Impresión múltiple del eslogan "MI VOTO ES MI VOZ EN OAXACA". Fondo en color Black U al 95%. Eslogan en color Black U al 75%.

SOBRE VOTO • ESPECIFICACIONES TÉCNICAS

**Impresión datos
variables del
anverso:**

Parte superior derecha: Clave de Elector de la ciudadana o del ciudadano. Identificador y código de entidad, así como un consecutivo.

Empaque:

En cajas de cartón corrugado de 25 cm x 26 cm x 15 cm. Con resistencia de 32 ECT a 14 kg/cm² y selladas con cinta canela.

**Cantidad en el
empaque:**

500 sobres por caja, en fajillas de 100 sobres.

SOBRE VOTO • ESPECIFICACIONES TÉCNICAS

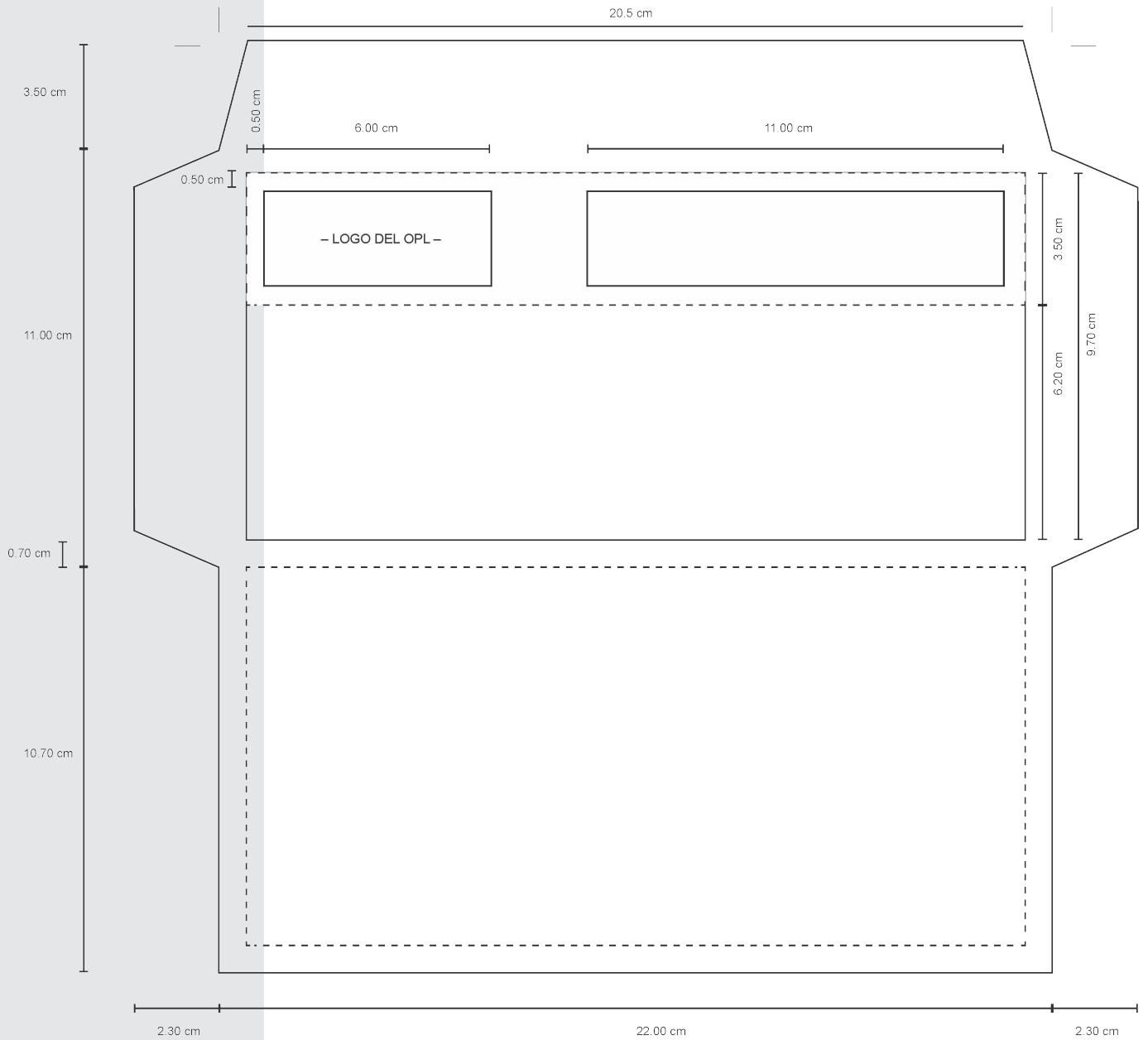

ESPECIFICACIONES TÉCNICAS DE LA DOCUMENTACIÓN ELECTORAL

Voto Anticipado (VA)



INSTITUTO
ESTATAL ELECTORAL
y de Participación Ciudadana de Oaxaca.

ENTIDAD
 FEDERATIVA

OAXACA

DISTRITO
 ELECTORAL LOCAL

Marque el recuadro de su preferencia



PARTIDO ACCIÓN NACIONAL

Propietaria o propietario
 NOMBRE CANDIDATURA PROPIETARIA
 Suplente
 NOMBRE COMPLETO SUPLENCIA



PARTIDO REVOLUCIONARIO INSTITUCIONAL

Propietaria o propietario
 NOMBRE CANDIDATURA PROPIETARIA
 Suplente
 NOMBRE COMPLETO SUPLENCIA



PARTIDO DE LA REVOLUCIÓN DEMOCRÁTICA

Propietaria o propietario
 NOMBRE CANDIDATURA PROPIETARIA
 Suplente
 NOMBRE COMPLETO SUPLENCIA



PARTIDO VERDE ECOLOGISTA DE MÉXICO

Propietaria o propietario
 NOMBRE CANDIDATURA PROPIETARIA
 Suplente
 NOMBRE COMPLETO SUPLENCIA



PARTIDO DEL TRABAJO

Propietaria o propietario
 NOMBRE CANDIDATURA PROPIETARIA
 Suplente
 NOMBRE COMPLETO SUPLENCIA



MOVIMIENTO CIUDADANO

Propietaria o propietario
 NOMBRE CANDIDATURA PROPIETARIA
 Suplente
 NOMBRE COMPLETO SUPLENCIA



MORENA

Propietaria o propietario
 NOMBRE CANDIDATURA PROPIETARIA
 Suplente
 NOMBRE COMPLETO SUPLENCIA



PARTIDO UNIDAD POPULAR

Propietaria o propietario
 NOMBRE CANDIDATURA PROPIETARIA
 Suplente
 NOMBRE COMPLETO SUPLENCIA



NUEVA ALIANZA OAXACA

Propietaria o propietario
 NOMBRE CANDIDATURA PROPIETARIA
 Suplente
 NOMBRE COMPLETO SUPLENCIA



FUERZA POR MÉXICO OAXACA

Propietaria o propietario
 NOMBRE CANDIDATURA PROPIETARIA
 Suplente
 NOMBRE COMPLETO SUPLENCIA



PARTIDO MOVIMIENTO UNIFICADOR DE JÓVENES EN EL ESTADO Y SUS REGIONES (MUJER)

Propietaria o propietario
 NOMBRE CANDIDATURA PROPIETARIA
 Suplente
 NOMBRE COMPLETO SUPLENCIA



CANDIDATO/A INDEPENDIENTE

Propietaria o propietario
 NOMBRE CANDIDATURA PROPIETARIA
 Suplente
 NOMBRE COMPLETO SUPLENCIA

SI DESEA VOTAR POR ALGÚN/A CANDIDATO/A NO REGISTRADO/A, ESCRIBA EN ESTE RECUADRO EL NOMBRE COMPLETO.

DIPUTACIONES LOCALES

PARTIDO ACCIÓN NACIONAL	
PROPIETARIO/A	SUPLENTE
1.	1.
2.	2.
3.	3.
4.	4.
5.	5.
6.	6.
7.	7.
8.	8.
9.	9.
10.	10.
11.	11.
12.	12.
13.	13.
14.	14.
15.	15.
16.	16.
17.	17.

DIPUTACIONES LOCALES

PARTIDO REVOLUCIONARIO INSTITUCIONAL	
PROPIETARIO/A	SUPLENTE
1.	1.
2.	2.
3.	3.
4.	4.
5.	5.
6.	6.
7.	7.
8.	8.
9.	9.
10.	10.
11.	11.
12.	12.
13.	13.
14.	14.
15.	15.
16.	16.
17.	17.

DIPUTACIONES LOCALES

PARTIDO DE LA REVOLUCIÓN DEMOCRÁTICA	
PROPIETARIO/A	SUPLENTE
1.	1.
2.	2.
3.	3.
4.	4.
5.	5.
6.	6.
7.	7.
8.	8.
9.	9.
10.	10.
11.	11.
12.	12.
13.	13.
14.	14.
15.	15.
16.	16.
17.	17.

DIPUTACIONES LOCALES

PARTIDO VERDE ECOLOGISTA DE MÉXICO	
PROPIETARIO/A	SUPLENTE
1.	1.
2.	2.
3.	3.
4.	4.
5.	5.
6.	6.
7.	7.
8.	8.
9.	9.
10.	10.
11.	11.
12.	12.
13.	13.
14.	14.
15.	15.
16.	16.
17.	17.

DIPUTACIONES LOCALES

PARTIDO DEL TRABAJO	
PROPIETARIO/A	SUPLENTE
1.	1.
2.	2.
3.	3.
4.	4.
5.	5.
6.	6.
7.	7.
8.	8.
9.	9.
10.	10.
11.	11.
12.	12.
13.	13.
14.	14.
15.	15.
16.	16.
17.	17.

DIPUTACIONES LOCALES

MOVIMIENTO CIUDADANO	
PROPIETARIO/A	SUPLENTE
1.	1.
2.	2.
3.	3.
4.	4.
5.	5.
6.	6.
7.	7.
8.	8.
9.	9.
10.	10.
11.	11.
12.	12.
13.	13.
14.	14.
15.	15.
16.	16.
17.	17.

DIPUTACIONES LOCALES

MORENA	
PROPIETARIO/A	SUPLENTE
1.	1.
2.	2.
3.	3.
4.	4.
5.	5.
6.	6.
7.	7.
8.	8.
9.	9.
10.	10.
11.	11.
12.	12.
13.	13.
14.	14.
15.	15.
16.	16.
17.	17.

DIPUTACIONES LOCALES

PARTIDO UNIDAD POPULAR	
PROPIETARIO/A	SUPLENTE
1.	1.
2.	2.
3.	3.
4.	4.
5.	5.
6.	6.
7.	7.
8.	8.
9.	9.
10.	10.
11.	11.
12.	12.
13.	13.
14.	14.
15.	15.
16.	16.
17.	17.

DIPUTACIONES LOCALES

NUEVA ALIANZA OAXACA	
PROPIETARIO/A	SUPLENTE
1.	1.
2.	2.
3.	3.
4.	4.
5.	5.
6.	6.
7.	7.
8.	8.
9.	9.
10.	10.
11.	11.
12.	12.
13.	13.
14.	14.
15.	15.
16.	16.
17.	17.

DIPUTACIONES LOCALES

FUERZA POR MÉXICO OAXACA	
PROPIETARIO/A	SUPLENTE
1.	1.
2.	2.
3.	3.
4.	4.
5.	5.
6.	6.
7.	7.
8.	8.
9.	9.
10.	10.
11.	11.
12.	12.
13.	13.
14.	14.
15.	15.
16.	16.
17.	17.

DIPUTACIONES LOCALES

PARTIDO MOVIMIENTO UNIFICADOR DE JOVENES EN EL ESTADO Y SUS REGIONES (MUBER)	
PROPIETARIO/A	SUPLENTE
1.	1.
2.	2.
3.	3.
4.	4.
5.	5.
6.	6.
7.	7.
8.	8.
9.	9.
10.	10.
11.	11.
12.	12.
13.	13.
14.	14.
15.	15.
16.	16.
17.	17.

DIPUTACIONES LOCALES

DIPUTACIONES LOCALES

DIPUTACIONES LOCALES

DIPUTACIONES LOCALES

DIPUTACIONES LOCALES

DOCUMENTO: BOLETA ELECTORAL DE DIPUTACIONES LOCALES (VA)

Formato: Illustrator cs.ai.

Fuentes: Myriad Pro, Arial y Helvética.

Impresión: Anverso: Selección de color y una tinta directa (Pantone 7613 U). 5 X 2 tintas.
Reverso: Tinta directa (Pantone 7613 U) y negro.

Tamaño del documento impreso: 28 x 20 cm.

Cantidad a imprimir: Por definir el número de boletas.

Sustrato: Papel Seguridad.
Gramaje base 90 g/m².
Calibre 4.5 pulgadas/1000 Mínimo.
Opacidad 90% Mínimo.
Blancura 80% Mínimo.
Tensión 7.5 kg/15 mm Mínimo.
Humedad 4.5% Máximo.
Área Sucia 3.0 ppm.

Número de versiones: Por definir

Datos variables a imprimir: Por el anverso: En el cuerpo de la boleta (25 cambios de impresión).
Por el reverso: listados de candidaturas por el principio de representación proporcional (1 cambio).

Medidas de Seguridad: *En la fabricación del Papel:*
Marca de agua bitonal, fibras ópticas visibles e invisibles (visibles con luz ultravioleta).
En la impresión:
Tinta invisible (visible con luz ultravioleta), microimpresión, imagen latente, y logotipo del Instituto Estatal Electoral y de Participación Ciudadana de Oaxaca como fondo de seguridad en marca de agua.

Empaque y sellado: De acuerdo al número de piezas a imprimir.

Medidas de Seguridad en el Sellado: Cinta adherible.

Textos de identificación de etiqueta para empaque: Tipo de elección.
Entidad.
Distrito.
Nombre del documento.
Cantidad por caja.
Número de caja.

Cantidad en el empaque: Por definir.

SE LEVANTA LA PRESENTE ACTA CON FUNDAMENTO EN LOS ARTÍCULOS 63 NUMERAL 2, FRACCIÓN VI Y 257; DE LA LEY DE INSTITUCIONES Y PROCEDIMIENTOS ELECTORALES DEL ESTADO DE OAXACA Y EN EL ACUERDO INE/CG528/2023 DEL CONSEJO GENERAL DEL INSTITUTO NACIONAL ELECTORAL POR EL QUE SE APRUEBA EL MODELO DE OPERACIÓN DEL VOTO ANTICIPADO Y LOS DOCUMENTOS ELECTORALES DEL PROCESO ELECTORAL CONCURRENTE 2023-2024, APROBADO EN SU SESIÓN EXTRAORDINARIA DEL 8 DE SEPTIEMBRE DE 2023.

Utilice un bolígrafo de tinta azul para el llenado del acta, asegúrese que todas las copias sean legibles y atienda las recomendaciones.

1 DATOS DE IDENTIFICACIÓN DE LA MESA DE ESCRUTINIO Y CÓMPUTO

Copie y anote la información de la mesa.
 Entidad Federativa: _____ Distrito Electoral Local: _____

NÚMERO DE MESA		

2 INSTALACIÓN DE MESA DE ESCRUTINIO Y CÓMPUTO

La mesa de escrutinio y cómputo se instaló en:
 (Escriba lugar, calle, número, colonia o localidad)

y su instalación empezó a las: _____ : _____ p.m. del día 2 de junio de 2024.
 (Con número)

3 ARMADO DE LAS URNAS

Cuando las urnas fueron armadas ante las y los funcionarios y las representaciones partidistas y de candidatura independiente presentes:

¿Comprobó que las urnas estaban vacías? SÍ NO (Marque con "X")
 ¿Las urnas se colocaron a la vista de todos? SÍ NO (Marque con "X")

4 PERSONAS CON VOTO ANTICIPADO QUE VOTARON

Escriba el total de las personas con voto anticipado, que están incluidos en la lista nominal con la palabra "VOTÓ".

_____ (Con número) _____ (Con letra)

5 SOBRES CON LOS VOTOS DE LA ELECCIÓN DE DIPUTACIONES LOCALES

Cuente los sobres con los votos de la elección de Diputaciones Locales.

_____ (Con número) _____ (Con letra)

6 EL DEPÓSITO DE BOLETAS EN LAS URNAS

Terminó a las: _____ : _____ p.m.
 (Con número)

7 VOTOS DE LA ELECCIÓN DE DIPUTACIONES LOCALES

Escriba el total de boletas de la elección de Diputaciones Locales, sacadas de la urna.

_____ (Con número) _____ (Con letra)

8 RESULTADOS DE LA VOTACIÓN DE LA ELECCIÓN DE DIPUTACIONES LOCALES

Escriba los votos para cada partido político, candidatura independiente, coalición, candidaturas no registradas y votos nulos, súmelos y escriba el resultado en **TOTAL**.

PARTIDO, COALICIÓN O CANDIDATO/A	RESULTADOS DE LA VOTACIÓN DE LA ELECCIÓN DE DIPUTACIONES LOCALES (Con letra)	(Con número)
morena		
Coalición 1	1 2 3	
	1 2	
	1 3	
	2 3	
Coalición 2	4 5 6	
	4 5	
	4 6	
	5 6	
CANDIDATOS/AS NO REGISTRADOS/AS		
VOTOS NULOS		
TOTAL		

9 COMPARATIVO DEL TOTAL DE PERSONAS QUE VOTARON Y EL TOTAL DE SOBRES CON VOTOS DE LA ELECCIÓN DE DIPUTACIONES LOCALES
 ¿Es igual el número total de personas que votaron del apartado 4, con el total de sobres con votos de la elección de Diputaciones Locales del apartado 5? SÍ NO (Marque con una "X")

10 COMPARATIVO DE LOS VOTOS DE LA ELECCIÓN DE DIPUTACIONES LOCALES SACADOS DE LAS URNAS Y EL TOTAL DE RESULTADOS DE LA VOTACIÓN
 ¿Es igual el número total de votos del apartado 7, con el TOTAL de la votación? SÍ NO (Marque con una "X")

11 ¿SE PRESENTARON INCIDENTES? SÍ NO (Marque con una "X")

Si se presentaron incidentes descríbalos brevemente: _____

en su caso, se escribieron en _____ hoja(s) de incidentes, misma(s) que se anexa(n) a la presente acta.

12 ESCRITOS DE PROTESTA O INCIDENTES

En su caso, escriba el número de escritos de protesta o incidentes en el recuadro del partido político o candidatura independiente que los presentó y méталos en el sobre de expediente correspondiente.

						morena				
--	--	--	--	--	--	--------	--	--	--	--

13 MESA DE ESCRUTINIO Y CÓMPUTO

Escriba los nombres de las y los funcionarios de mesa de escrutinio y cómputo y asegúrese que firmen en su totalidad.

CARGO	NOMBRES	FIRMAS
PRESIDENTE/A		
1er. SECRETARIO/A		
2do. SECRETARIO/A		
1er. ESCRUTADOR/A		
2do. ESCRUTADOR/A		
3er. ESCRUTADOR/A		

14 REPRESENTACIONES PARTIDISTAS Y DE CANDIDATURA INDEPENDIENTE

Escriba los nombres de las representaciones partidistas y de candidatura independiente presentes, marque con "X" si es la o el propietario (P) o suplente (S) y asegúrese que firmen en su totalidad.

PARTIDO O CANDIDATURA	NOMBRE COMPLETO	Marque con "X"		FIRMA	Marque con "X"	
		P	S		SI FIRMO BAJO PROTESTA	NO FIRMO POR NEGATIVA O ABANDONO
morena						

15 UNA VEZ LLENADA Y FIRMADA EL ACTA:

1. Guarde el original en el sobre de expediente de mesa de escrutinio y cómputo de la elección de Diputaciones Locales;
2. Guarde la 1ra. copia en la funda por fuera del paquete electoral.
3. Entregue copia legible a las representaciones partidistas y de candidatura independiente presentes, según el orden de registro.

En caso de que alguien de las representaciones partidistas o de candidatura independiente solicite tomar una fotografía del original del acta, usted debe permitirle.

DOCUMENTO: ACTA DE MESA DE ESCRUTINIO Y CÓMPUTO DE LA ELECCIÓN DE DIPUTACIONES LOCALES (VA)

Formato:	Illustrator cs.ai.
Fuentes:	Myriad Pro. Arial. Helvética.
Tamaño del documento impreso:	34 x 21.5 cm.
Impresión:	En selección de color y tinta especial (Pantone 7613U). 5 x 0 tintas.
Cantidad a imprimir:	Por definir. Con base en la lista definitiva de solicitudes individuales de inscripción de la Lista Nominal de Electores, en las que la ciudadanía interesada manifieste su intención de participar en el Voto Anticipado, que la DEOE a través de la UTVOPL informe al IEEPCO.
Sustrato:	Papel autocopiante blanco, en un original y 11 copias según se indica en el siguiente apartado. Original en papel autocopiante CB de 56 g/m ² . Copias en papel autocopiante CFB de 53 g/m ² . Última copia en papel autocopiante Cf de 53 g/m ² .
Leyenda destino:	Original: ORIGINAL PARA EL SOBRE DE EXPEDIENTE DE MESA DE ESCRUTINIO Y CÓMPUTO DE LA ELECCIÓN DE DIPUTACIONES LOCALES. 1a. copia: COPIA PARA LA FUNDA POR FUERA DEL PAQUETE ELECTORAL. 2a. a 11a. copia: COPIA LEGIBLE A LAS REPRESENTACIONES PARTIDISTAS Y DE CANDIDATURA INDEPENDIENTE PRESENTES.
Medidas de Seguridad:	<i>De acuerdo con las especificaciones señaladas por el Instituto. En la impresión: Micro impresión</i>
Respaldo:	Papel Kraftin de 56.5 g/m ² en color amarillo.
Encuadernación:	Engomado por la parte superior o cabeza del documento, con pegamento plástico blanco.
Empaque:	De acuerdo al número de piezas a imprimir.
Etiqueta de identificación para el empaque:	Entidad Federativa. Nombre de la elección. Distrito. Nombre del documento. Cantidad por paquete. Número de paquete. Número de ID.
Cantidad en el empaque:	Por definir.
Clasificación:	Por distrito, de acuerdo al listado de clasificación proporcionado por el Instituto, con base en los 25 distritos electorales locales.

PROCESO ELECTORAL LOCAL ORDINARIO 2023-2024

VOTO ANTICIPADO

EXPEDIENTE DE MESA DE ESCRUTINIO Y CÓMPUTO DE LA ELECCIÓN DE DIPUTACIONES LOCALES

ENTIDAD: OAXACA
DISTRITO:
MUNICIPIO:

Meta en este sobre sólo la siguiente documentación y marque en el recuadro para verificar que se haya introducido:

- 1 Original del Acta de mesa de escrutinio y cómputo de la elección de Diputaciones Locales (Acta 1).**
- 2 Original de la(s) Hoja(s) de incidentes durante el escrutinio y cómputo, en su caso.**
- 3 Hoja para hacer las operaciones de mesa de escrutinio y cómputo de la elección de Diputaciones Locales.**
- 4 Escritos de protesta o incidentes que hubieren presentado las representaciones partidistas y de candidatura independiente de la elección de Diputaciones Locales.**

**DOCUMENTO: SOBRE DE EXPEDIENTE DE MESA DE ESCRUTINIO Y
CÓMPUTO DE LA ELECCIÓN DE DIPUTACIONES
LOCALES (VA)**

Formato: Illustrator cs.ai.

Fuentes: Myriad Pro.
Arial.
Helvética.

**Tamaño del material
impreso:** 53 X 47.5 cm extendido.
25 x 35 cm armado.

Impresión: A dos tintas: Pantone 7613 U y Negro. (2 X 0 tintas).

Cantidad a imprimir: Por definir. Con base en la lista definitiva de solicitudes individuales de inscripción de la Lista Nominal de Electores, en las que la ciudadanía interesada manifieste su intención de participar en el Voto Anticipado, que la DEOE a través de la UTVOPL informe al IEEPCO.

Sustrato: Papel bond 120 gr.

Suaje: Como se muestra en el esquema de la siguiente página.

Solapa: 10 cm con goma.

Empaque: De acuerdo al número de piezas a imprimir.

**Etiqueta de identificación
para el empaque:** Entidad Federativa.
Nombre de la elección.
Distrito.
Nombre del documento.
Cantidad por paquete.
Número de paquete.
Número de ID.

**Cantidad en
el empaque:** Por definir.

Clasificación: Por distrito, de acuerdo al listado de clasificación proporcionado por el Instituto, con base en los 25 Distritos Electorales Locales.

DOCUMENTACIÓN • ESPECIFICACIONES TÉCNICAS

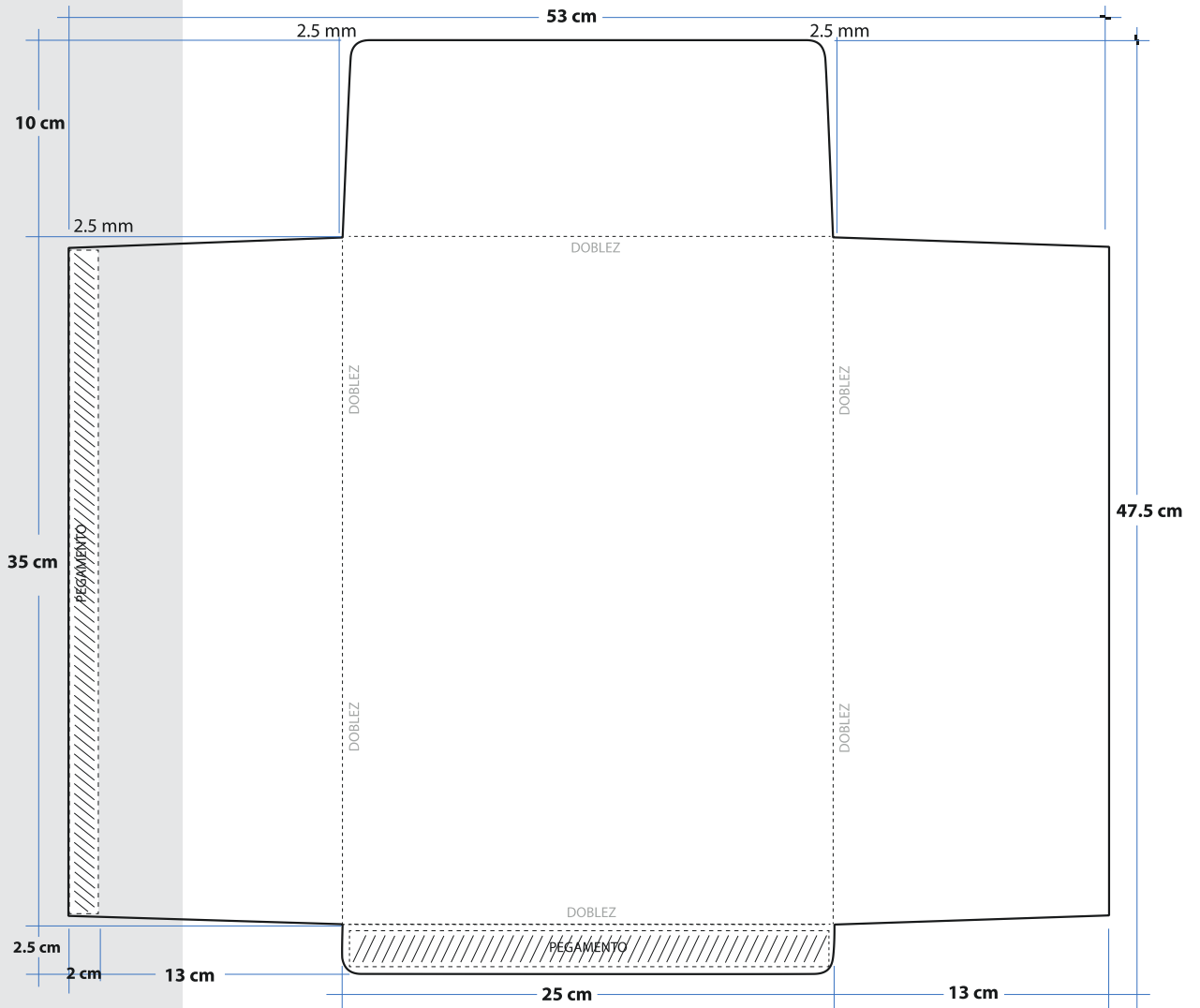

PROCESO ELECTORAL LOCAL ORDINARIO 2023-2024

VOTO ANTICIPADO

VOTOS VÁLIDOS DE LA ELECCIÓN DE DIPUTACIONES LOCALES, SACADOS DE LA URNA

ENTIDAD: OAXACA
DISTRITO:
MUNICIPIO:

1 Meta en este sobre sólo los **votos válidos** (para partidos políticos, candidatura independiente y candidaturas no registradas) de la elección de **Diputaciones Locales**, sacados de la urna.

2 Escriba el total de **votos válidos** que contiene este sobre:

(Con número)

DOCUMENTO: SOBRE PARA VOTOS VÁLIDOS DE LA ELECCIÓN DE DIPUTACIONES LOCALES (VA)

Formato: Illustrator cs.ai.

Fuentes: Myriad Pro.
Arial.
Helvética.

Tamaño del material impreso: 53 X 47.5 cm extendido.
25 x 35 cm armado.

Impresión: A dos tintas: Pantone 7613 U y Negro. 2 X 0 tintas.

Cantidad a imprimir: Por definir. Con base en la lista definitiva de solicitudes individuales de inscripción de la Lista Nominal de Electores, en las que la ciudadanía interesada manifieste su intención de participar en el Voto Anticipado, que la DEOE a través de la UTVOPL informe al IEEPCO.

Sustrato: Papel bond 120 gr.

Suaje: Como se muestra en el esquema de la siguiente página.

Solapa: 10 cm con goma.

Empaque: De acuerdo al número de piezas a imprimir.

Etiqueta de identificación para el empaque: Entidad federativa.
Nombre de la elección.
Distrito.
Nombre del documento.
Cantidad por paquete.
Número de paquete.
Número de ID.

Cantidad en el empaque: Por definir.

Clasificación: Por distrito, de acuerdo al listado de clasificación proporcionado por el Instituto, con base en los 25 distritos electorales locales.

DOCUMENTACIÓN • ESPECIFICACIONES TÉCNICAS

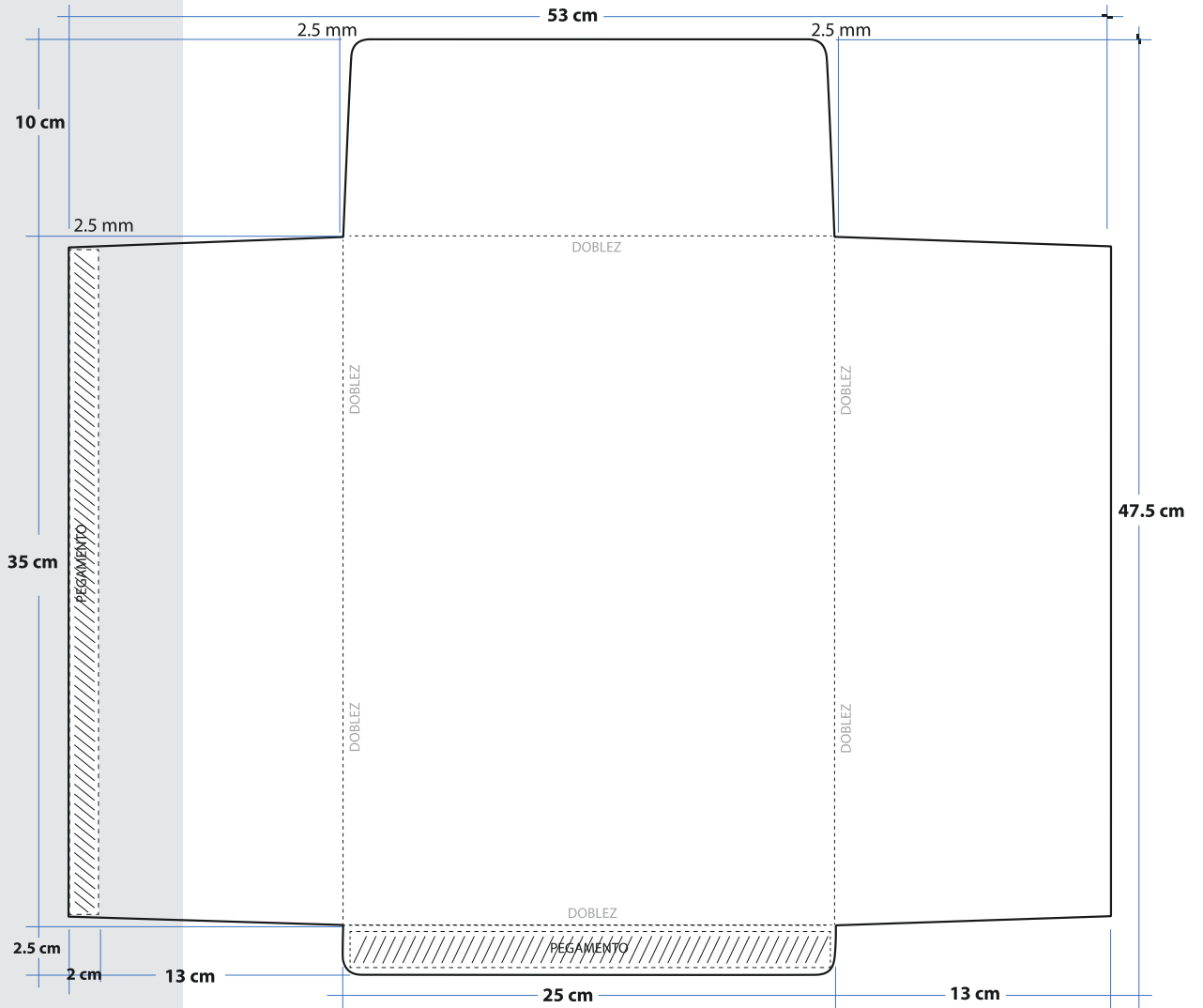

PROCESO ELECTORAL LOCAL ORDINARIO 2023-2024

VOTO ANTICIPADO

VOTOS NULOS DE LA ELECCIÓN DE DIPUTACIONES LOCALES, SACADOS DE LA URNA

ENTIDAD: OAXACA
DISTRITO:
MUNICIPIO:

1 Meta en este sobre sólo los **votos nulos** de la elección de **Diputaciones Locales**, sacados de la urna.

2 Escriba el total de **votos nulos** que contiene este sobre:

(Con número)

**DOCUMENTO: SOBRE PARA VOTOS NULOS DE LA ELECCIÓN DE
DIPUTACIONES LOCALES (VA)**

Formato: Illustrator cs.ai.

Fuentes: Myriad Pro.
Arial.
Helvética.

**Tamaño del material
impreso:** 53 X 47.5 cm extendido.
25 x 35 cm armado.

Impresión: A dos tintas: Pantone 7613 U y Negro. (2 X 0 tintas).

Cantidad a imprimir: Por definir. Con base en la lista definitiva de solicitudes individuales de inscripción de la Lista Nominal de Electores, en las que la ciudadanía interesada manifieste su intención de participar en el Voto Anticipado, que la DEOE a través de la UTVOPL informe al IEEPCO.

Sustrato: Papel bond 120 gr.

Suaje: Como se muestra en el esquema de la siguiente página.

Solapa: 10 cm con goma.

Empaque: De acuerdo al número de piezas a imprimir.

**Etiqueta de identificación
para el empaque:** Entidad Federativa.
Nombre de la elección.
Distrito.
Nombre del documento.
Cantidad por paquete.
Número de paquete.
Número de ID.

**Cantidad en
el empaque:** Por definir.

Clasificación: Por distrito, de acuerdo al listado de clasificación proporcionado por el Instituto, con base en los 25 distritos electorales locales.

DOCUMENTACIÓN • ESPECIFICACIONES TÉCNICAS

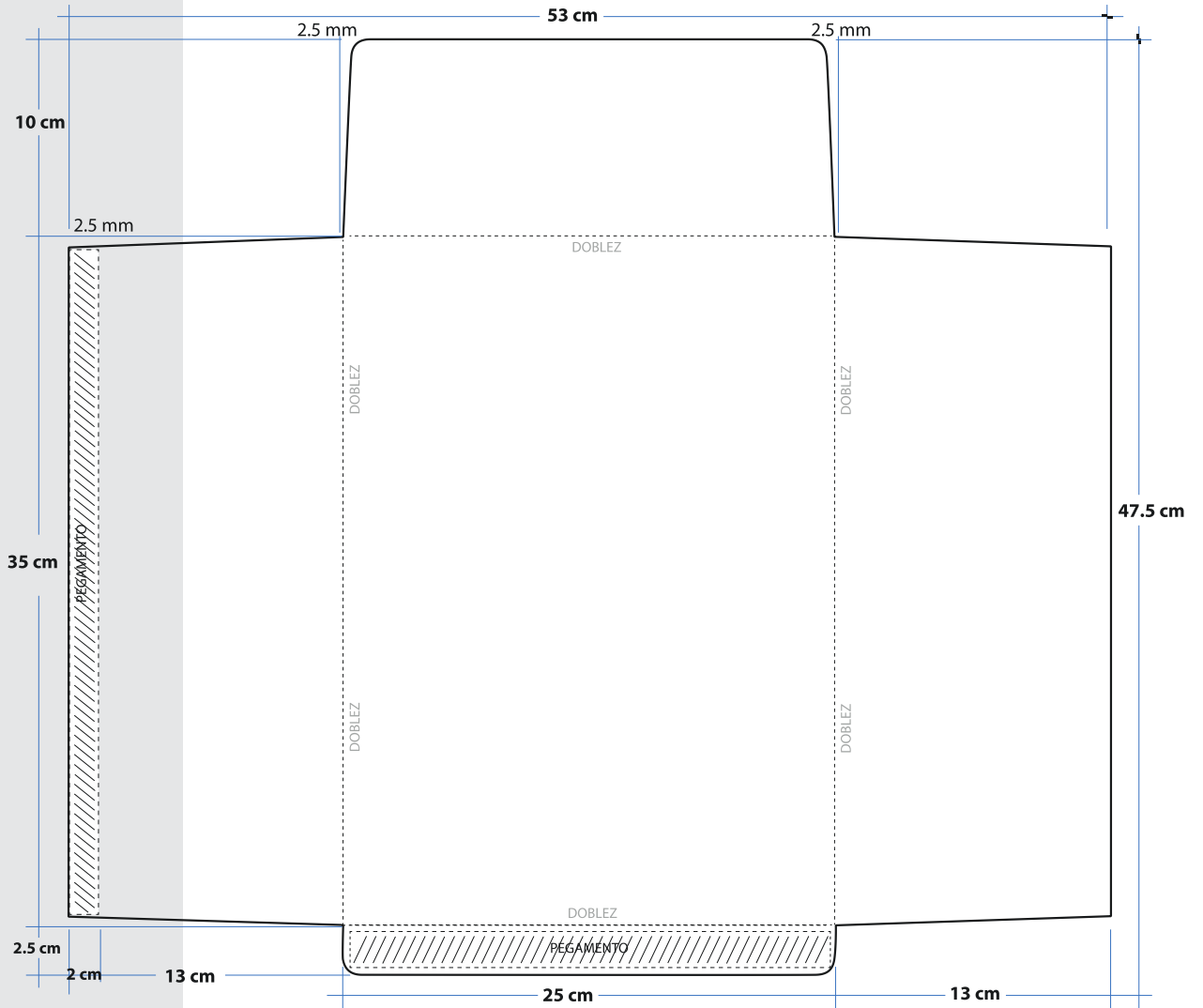

PROCESO ELECTORAL LOCAL ORDINARIO 2023-2024

HOJA PARA HACER LAS OPERACIONES DE MESA DE ESCRUTINIO Y CÓMPUTO

ELECCIÓN DE DIPUTACIONES LOCALES

Esta Hoja debe ser llenada con lápiz por la o el segundo secretario/a de mesa de escrutinio y cómputo.

1 DATOS DE IDENTIFICACIÓN DE MESA DE ESCRUTINIO Y CÓMPUTO

a. Anote los datos del número de mesa.

ENTIDAD: OAXACA DISTRITO ELECTORAL LOCAL: _____
NÚMERO DE MESA: _____

2 INSTALACIÓN DE MESA DE ESCRUTINIO Y CÓMPUTO

a. Anote los siguientes datos en el apartado 2 del *Acta de mesa de escrutinio y cómputo de la elección de Diputaciones Locales*:

- ◆ Lugar, calle, número, colonia y localidad.
- ◆ Hora en que empezó su instalación.

3 ARMADO DE LAS URNAS

a. **Seleccione** en el apartado 3 del *Acta de mesa de escrutinio y cómputo de la elección de Diputaciones Locales*, la opción correspondiente al armado de las urnas.

4 PERSONAS CON VOTO ANTICIPADO QUE VOTARON

a. **Cuente** dos veces en la lista nominal a las personas que tienen la marca "Votó".

En caso de que los dos conteos sean iguales **escriba** el resultado: _____

En caso de que **NO** sean iguales **vuelva a contar hasta que tenga la cantidad correcta.**

5 SOBRES CON LOS VOTOS DE LA ELECCIÓN DE DIPUTACIONES LOCALES

a. **Cuente** el total de sobres de la elección de *Diputaciones Locales* y anótelos en el recuadro con la letra **B**. _____

6 DEPÓSITO DE BOLETAS EN LAS URNAS

a. **Señale** la hora en que terminó el depósito de las boletas en la urnas. _____

7 VOTOS DE LA ELECCIÓN DE DIPUTACIONES LOCALES

a. **Abra** la urna, **cuente** los votos de *Diputaciones Locales* que se sacaron de ella y **escriba** el resultado en el recuadro **C**. _____

DIPUTACIONES LOCALES

Copie los datos de esta columna en el Acta de mesa de escrutinio y cómputo de la elección de Diputaciones Locales.

Copie en el apartado **4** del Acta.

Copie en el apartado **5** del Acta.

Copie la hora en el apartado **6** del Acta.

Copie en el apartado **7** del Acta.

Anote las cantidades de la **Guía de apoyo para la clasificación de los votos** y de los **Clasificadores de los votos** en la **columna 1**. Espere a que se extraigan los votos de las urnas de las demás elecciones y, en caso de encontrar de **Diputaciones Locales**, **anótelos** en la **columna 2** y **sume** el total de votos en la **columna 3**. Si **NO** encuentra votos de **Diputaciones Locales** en otras urnas, **cancela** con dos líneas diagonales las **columnas 2 y 3**.

CUADRO DE RESULTADOS DE DIPUTACIONES LOCALES

	COLUMNA 1 Votos sacados de la urna de Diputaciones Locales <i>Escriba con número</i>	COLUMNA 2 Votos encontrados en otras urnas <i>Escriba con número</i>	COLUMNA 3 Total de votos <i>Escriba con número</i>
Partido			
morena			
CI			
1 2 3			
1 2			
1 3			
2 3			
4 5 6			
4 5			
4 6			
5 6			
CANDIDATOS/AS NO REGISTRADOS/AS			
VOTOS NULOS			
TOTAL			

Votos para cada partido político:

Votos para candidatura independiente:

Votos para los partidos políticos en coalición:
En caso de que alguna de las combinaciones de la coalición no hubiera obtenido votos, anote "000".

Votos para candidaturas NO registradas:

Votos nulos:

Suma todos los votos encontrados y anote el resultado:

Copie las cantidades de la **columna 3** en el apartado **8** del Acta. En caso de que se cancelen las **columnas 2 y 3** anote las cantidades de la **columna 1**.

Firma del Presidente/a de mesa de escrutinio y cómputo

Firma del Secretario/a de mesa de escrutinio y cómputo

9 **COMPARATIVO DEL TOTAL DE PERSONAS QUE VOTARON Y EL TOTAL DE SOBRES CON VOTOS DE LA ELECCIÓN DE DIPUTACIONES LOCALES**

a. ¿Es igual el número total de personas del apartado **A** con el total de sobres con votos de la elección de **Diputaciones Locales** del apartado **B**?

DIPUTACIONES LOCALES

Copie los datos de esta columna en el Acta de mesa de escrutinio y cómputo de la elección de Diputaciones Locales.

SÍ

NO

Anote esta respuesta en el apartado **9** del acta.

→ (Marque con "X")

SÍ

NO

Anote esta respuesta en el apartado **10** del acta.

→ (Marque con "X")

10 **COMPARATIVO DE LOS VOTOS DE LA ELECCIÓN DE DIPUTACIONES LOCALES Y EL TOTAL DE RESULTADOS DE LA VOTACIÓN**

a. ¿Son iguales las cantidades anotadas en el recuadro **C** y el **TOTAL** de la votación del **apartado 8**?

AL CONCLUIR EL LLENADO DE LA HOJA DE OPERACIONES, INICIE EL LLENADO DEL ACTA DE MESA DE ESCRUTINIO Y CÓMPUTO DE LA ELECCIÓN DE DIPUTACIONES LOCALES SIGUIENDO LAS INDICACIONES DE ESTE DOCUMENTO. DESTINO: GUARDE ESTA HOJA EN EL SOBRE PARA EL EXPEDIENTE DE MESA DE ESCRUTINIO Y CÓMPUTO DE LA ELECCIÓN DE DIPUTACIONES LOCALES.

DOCUMENTO: HOJA PARA HACER LAS OPERACIONES DE MESA DE ESCRUTINIO Y CÓMPUTO DE LA ELECCIÓN DE DIPUTACIONES LOCALES (VA)

Formato: Illustrator cs.ai.

Fuentes: Myriad Pro.
Arial.
Helvética.

Tamaño del documento impreso: 21.5 x 34 cm (tamaño oficio).

Impresión: En selección de color. 4 x 4 tintas.

Cantidad a imprimir: Por definir. Con base en la lista definitiva de solicitudes individuales de inscripción de la Lista Nominal de Electores, en las que la ciudadanía interesada manifieste su intención de participar en el Voto Anticipado, que la DEOE a través de la UTVOPL informe al IEEPCO.

Sustrato: Bond blanco de 90 g.

Empaque: De acuerdo al número de piezas a imprimir.

Etiqueta de identificación para el empaque: Entidad federativa.
Tipo de elección.
Distrito.
Nombre del documento.
Cantidad por paquete.
Número de paquete.
Número de ID.

Cantidad en el empaque: Por definir.

Clasificación: Por distrito de acuerdo al listado de clasificación proporcionado por el Instituto, con base en los 25 distritos electorales locales.



PROCESO ELECTORAL LOCAL ORDINARIO 2023-2024

DIPUTACIONES LOCALES



<input type="checkbox"/>	PAN ⠠ ⠠ ⠠ ⠠ ⠠	<input type="checkbox"/>	PRI ⠠ ⠠ ⠠ ⠠ ⠠
<input type="checkbox"/>	PRD ⠠ ⠠ ⠠ ⠠ ⠠	<input type="checkbox"/>	PVEM ⠠ ⠠ ⠠ ⠠ ⠠
<input type="checkbox"/>	PT ⠠ ⠠ ⠠ ⠠	<input type="checkbox"/>	Movimiento Ciudadano ⠠ ⠠ ⠠ ⠠ ⠠ ⠠ ⠠ ⠠ ⠠ ⠠ ⠠ ⠠
<input type="checkbox"/>	Morena ⠠ ⠠ ⠠ ⠠ ⠠ ⠠ ⠠ ⠠	<input type="checkbox"/>	PUP ⠠ ⠠ ⠠ ⠠ ⠠
<input type="checkbox"/>	NAO ⠠ ⠠ ⠠ ⠠ ⠠	<input type="checkbox"/>	Fuerza por México Oaxaca ⠠ ⠠ ⠠ ⠠ ⠠ ⠠ ⠠ ⠠ ⠠ ⠠ ⠠
<input type="checkbox"/>	Mujer ⠠ ⠠ ⠠ ⠠ ⠠ ⠠ ⠠	<input type="checkbox"/>	Candidato/a independiente ⠠ ⠠ ⠠ ⠠ ⠠ ⠠ ⠠ ⠠ ⠠ ⠠ ⠠ ⠠
<input type="checkbox"/>			

Candidato/a no registrado/a



DOCUMENTO: PLANTILLA BRAILLE DE LA ELECCIÓN DE DIPUTACIONES LOCALES

Formato:	Illustrator cs.ai.
Fuentes:	Myriad Pro. Arial. Helvética.
Tamaño del documento impreso:	Acabado final 20 X 28 cm con 2 pestañas, una de 7 cm en el costado izquierdo y otra de 2 cm por la parte Inferior (al reverso).
Impresión:	A una tinta: negro y en relieve la escritura Braille. 1 X 0 tintas.
Cantidad a imprimir:	3,743 plantillas.
Sustrato:	Cartulina bristol blanca de 200 g.
Número de versiones:	Por definir el número de versiones.
Empaque:	En cajas de cartón corrugado de 36 x 24 x 33 cm. Con resistencia de 12.5 14 kg/cm2 y selladas con cinta canela.
Textos de identificación de etiqueta para empaque:	Entidad. Distrito. Nombre del documento. Cantidad por caja. Número de caja. Número de ID.
Cantidad en el empaque:	200 juegos por caja.
Clasificación:	Por distrito, de acuerdo al listado de clasificación proporcionado por el Instituto, con base en los 25 Distritos Electorales Locales.

NUEVA ALIANZA OAXACA **VOTOS VÁLIDOS**

PROCESO ELECTORAL LOCAL ORDINARIO 2023-2024
DIPUTACIONES LOCALES *Ver listados al reverso*

ENTIDAD FEDERATIVA **OAXACA** DISTRITO ELECTORAL LOCAL

Marque el recuadro de su preferencia

PARTIDO ACCIÓN NACIONAL Propietaria o propietario Suplente	PARTIDO REVOLUCIONARIO INSTITUCIONAL Propietaria o propietario Suplente
PARTIDO DE LA REVOLUCIÓN DEMOCRÁTICA Propietaria o propietario Suplente	PARTIDO VERDE ECOLOGISTA DE MÉXICO Propietaria o propietario Suplente
PARTIDO DEL TRABAJO Propietaria o propietario Suplente	MOVIMIENTO CIUDADANO Propietaria o propietario Suplente
MORENA Propietaria o propietario Suplente	PARTIDO UNIDAD POPULAR Propietaria o propietario Suplente
NUEVA ALIANZA OAXACA Propietaria o propietario Suplente	FUERZA POR MÉXICO OAXACA Propietaria o propietario Suplente
PARTIDO MOVIMIENTO UNIFICADOR DE JÓVENES EN EL ESTADO Y SUS REGIONES (MUJER) Propietaria o propietario Suplente	CANDIDATO/A INDEPENDIENTE Propietaria o propietario Suplente

SI DESEA VOTAR POR ALGÚN/A CANDIDATO/A NO REGISTRADO/A, ESCRIBA EN ESTE RECUADRO EL NOMBRE COMPLETO.

Consejera Presidenta del Consejo General del Instituto Estatal Electoral y de Participación Ciudadana de Oaxaca
Lcda. Elizabeth Sánchez González

Secretaría Ejecutiva del Instituto Estatal Electoral y de Participación Ciudadana de Oaxaca
Lcda. Iliana Araceli Hernández Gómez

FUERZA POR MÉXICO OAXACA **VOTOS VÁLIDOS**

PROCESO ELECTORAL LOCAL ORDINARIO 2023-2024
DIPUTACIONES LOCALES *Ver listados al reverso*

ENTIDAD FEDERATIVA **OAXACA** DISTRITO ELECTORAL LOCAL

Marque el recuadro de su preferencia

PARTIDO ACCIÓN NACIONAL Propietaria o propietario Suplente	PARTIDO REVOLUCIONARIO INSTITUCIONAL Propietaria o propietario Suplente
PARTIDO DE LA REVOLUCIÓN DEMOCRÁTICA Propietaria o propietario Suplente	PARTIDO VERDE ECOLOGISTA DE MÉXICO Propietaria o propietario Suplente
PARTIDO DEL TRABAJO Propietaria o propietario Suplente	MOVIMIENTO CIUDADANO Propietaria o propietario Suplente
MORENA Propietaria o propietario Suplente	PARTIDO UNIDAD POPULAR Propietaria o propietario Suplente
NUEVA ALIANZA OAXACA Propietaria o propietario Suplente	FUERZA POR MÉXICO OAXACA Propietaria o propietario Suplente
PARTIDO MOVIMIENTO UNIFICADOR DE JÓVENES EN EL ESTADO Y SUS REGIONES (MUJER) Propietaria o propietario Suplente	CANDIDATO/A INDEPENDIENTE Propietaria o propietario Suplente

SI DESEA VOTAR POR ALGÚN/A CANDIDATO/A NO REGISTRADO/A, ESCRIBA EN ESTE RECUADRO EL NOMBRE COMPLETO.

Consejera Presidenta del Consejo General del Instituto Estatal Electoral y de Participación Ciudadana de Oaxaca
Lcda. Elizabeth Sánchez González

Secretaría Ejecutiva del Instituto Estatal Electoral y de Participación Ciudadana de Oaxaca
Lcda. Iliana Araceli Hernández Gómez

PARTIDO MOVIMIENTO UNIFICADOR DE JÓVENES EN EL ESTADO Y SUS REGIONES (MUJER) **VOTOS VÁLIDOS**

PROCESO ELECTORAL LOCAL ORDINARIO 2023-2024
DIPUTACIONES LOCALES *Ver listados al reverso*

ENTIDAD FEDERATIVA **OAXACA** DISTRITO ELECTORAL LOCAL

Marque el recuadro de su preferencia

PARTIDO ACCIÓN NACIONAL Propietaria o propietario Suplente	PARTIDO REVOLUCIONARIO INSTITUCIONAL Propietaria o propietario Suplente
PARTIDO DE LA REVOLUCIÓN DEMOCRÁTICA Propietaria o propietario Suplente	PARTIDO VERDE ECOLOGISTA DE MÉXICO Propietaria o propietario Suplente
PARTIDO DEL TRABAJO Propietaria o propietario Suplente	MOVIMIENTO CIUDADANO Propietaria o propietario Suplente
MORENA Propietaria o propietario Suplente	PARTIDO UNIDAD POPULAR Propietaria o propietario Suplente
NUEVA ALIANZA OAXACA Propietaria o propietario Suplente	FUERZA POR MÉXICO OAXACA Propietaria o propietario Suplente
PARTIDO MOVIMIENTO UNIFICADOR DE JÓVENES EN EL ESTADO Y SUS REGIONES (MUJER) Propietaria o propietario Suplente	CANDIDATO/A INDEPENDIENTE Propietaria o propietario Suplente

SI DESEA VOTAR POR ALGÚN/A CANDIDATO/A NO REGISTRADO/A, ESCRIBA EN ESTE RECUADRO EL NOMBRE COMPLETO.

Consejera Presidenta del Consejo General del Instituto Estatal Electoral y de Participación Ciudadana de Oaxaca
Lcda. Elizabeth Sánchez González

Secretaría Ejecutiva del Instituto Estatal Electoral y de Participación Ciudadana de Oaxaca
Lcda. Iliana Araceli Hernández Gómez

CI **CANDIDATO/A INDEPENDIENTE** **VOTOS VÁLIDOS**

PROCESO ELECTORAL LOCAL ORDINARIO 2023-2024
DIPUTACIONES LOCALES *Ver listados al reverso*

ENTIDAD FEDERATIVA **OAXACA** DISTRITO ELECTORAL LOCAL

Marque el recuadro de su preferencia

PARTIDO ACCIÓN NACIONAL Propietaria o propietario Suplente	PARTIDO REVOLUCIONARIO INSTITUCIONAL Propietaria o propietario Suplente
PARTIDO DE LA REVOLUCIÓN DEMOCRÁTICA Propietaria o propietario Suplente	PARTIDO VERDE ECOLOGISTA DE MÉXICO Propietaria o propietario Suplente
PARTIDO DEL TRABAJO Propietaria o propietario Suplente	MOVIMIENTO CIUDADANO Propietaria o propietario Suplente
MORENA Propietaria o propietario Suplente	PARTIDO UNIDAD POPULAR Propietaria o propietario Suplente
NUEVA ALIANZA OAXACA Propietaria o propietario Suplente	FUERZA POR MÉXICO OAXACA Propietaria o propietario Suplente
PARTIDO MOVIMIENTO UNIFICADOR DE JÓVENES EN EL ESTADO Y SUS REGIONES (MUJER) Propietaria o propietario Suplente	CANDIDATO/A INDEPENDIENTE Propietaria o propietario Suplente

SI DESEA VOTAR POR ALGÚN/A CANDIDATO/A NO REGISTRADO/A, ESCRIBA EN ESTE RECUADRO EL NOMBRE COMPLETO.

Consejera Presidenta del Consejo General del Instituto Estatal Electoral y de Participación Ciudadana de Oaxaca
Lcda. Elizabeth Sánchez González

Secretaría Ejecutiva del Instituto Estatal Electoral y de Participación Ciudadana de Oaxaca
Lcda. Iliana Araceli Hernández Gómez

DOCUMENTO: GUÍA DE APOYO PARA LA CLASIFICACIÓN DE LOS VOTOS DE LA ELECCIÓN DE DIPUTACIONES LOCALES**Formato:** Illustrator cs.ai.**Fuentes:** Myriad Pro.
Arial.
Helvética.**Impresión:** En selección de color. 4 X 0 tintas.**Tamaño del documento****impreso:** 2 pliegos de 70 X 90 cm.**Cantidad a imprimir:** 6,072 juegos.**Sustrato:** Papel bond blanco de 120 g.**Número de versiones:** Por definir el número de versiones.**Empaque:** Los dos pliegos compaginados doblados en 4 partes y empacados en cajas de cartón corrugado de 24 x 32 x 40 cm. Con resistencia de 12.5 a 14 kg/cm² y sellados con cinta canela. Para paquetes se utilizará papel Kraft.**Textos de identificación de etiqueta para empaque:**Entidad.
Distrito.
Nombre del documento.
Cantidad por caja o paquete.
Número de caja o paquete.
Número de ID.**Cantidad en el empaque:**

100 juegos por caja.

Clasificación:

Por distrito, de acuerdo al listado de clasificación proporcionado por el Instituto, con base en los 25 distritos electorales locales.

VOTO ANTICIPADO
AYUNTAMIENTO

Ver listados al reverso

ENTIDAD
FEDERATIVA

OAXACA

DISTRITO
ELECTORAL LOCAL

MUNICIPIO

Marque el recuadro de su preferencia



PARTIDO ACCIÓN NACIONAL

Propietaria o propietario

Suplente

PARTIDO REVOLUCIONARIO
INSTITUCIONAL

Propietaria o propietario

Suplente

PARTIDO DE LA REVOLUCIÓN
DEMOCRÁTICA

Propietaria o propietario

Suplente

PARTIDO VERDE ECOLOGISTA
DE MÉXICO

Propietaria o propietario

Suplente



PARTIDO DEL TRABAJO

Propietaria o propietario

Suplente



MOVIMIENTO CIUDADANO

Propietaria o propietario

Suplente

morena

MORENA

Propietaria o propietario

Suplente



PARTIDO UNIDAD POPULAR

Propietaria o propietario

Suplente



NUEVA ALIANZA OAXACA

Propietaria o propietario

Suplente



FUERZA POR MÉXICO OAXACA

Propietaria o propietario

Suplente

PARTIDO MOVIMIENTO UNIFICADOR DE JÓVENES
EN EL ESTADO Y SUS REGIONES (MUJER)

Propietaria o propietario

Suplente



CANDIDATO/A INDEPENDIENTE

Propietaria o propietario

Suplente

SI DESEA VOTAR POR ALGÚN/A CANDIDATO/A NO REGISTRADO/A, ESCRIBA EN ESTE RECUADRO EL NOMBRE COMPLETO.

AYUNTAMIENTO

PARTIDO ACCIÓN NACIONAL	
PROPIETARIO/A	SUPLENTE
1.	1.
2.	2.
3.	3.
4.	4.
5.	5.
6.	6.
7.	7.
8.	8.
9.	9.
10.	10.
11.	11.
12.	12.
13.	13.
14.	14.
15.	15.
16.	16.
17.	17.

AYUNTAMIENTO

PARTIDO REVOLUCIONARIO INSTITUCIONAL	
PROPIETARIO/A	SUPLENTE
1.	1.
2.	2.
3.	3.
4.	4.
5.	5.
6.	6.
7.	7.
8.	8.
9.	9.
10.	10.
11.	11.
12.	12.
13.	13.
14.	14.
15.	15.
16.	16.
17.	17.

AYUNTAMIENTO

PARTIDO VERDE ECOLOGISTA DE MÉXICO	
PROPIETARIO/A	SUPLENTE
1.	1.
2.	2.
3.	3.
4.	4.
5.	5.
6.	6.
7.	7.
8.	8.
9.	9.
10.	10.
11.	11.
12.	12.
13.	13.
14.	14.
15.	15.
16.	16.
17.	17.

AYUNTAMIENTO

AYUNTAMIENTO

PARTIDO DEL TRABAJO	
PROPIETARIO/A	SUPLENTE
1.	1.
2.	2.
3.	3.
4.	4.
5.	5.
6.	6.
7.	7.
8.	8.
9.	9.
10.	10.
11.	11.
12.	12.
13.	13.
14.	14.
15.	15.
16.	16.
17.	17.

AYUNTAMIENTO

MOVIMIENTO CIUDADANO	
PROPIETARIO/A	SUPLENTE
1.	1.
2.	2.
3.	3.
4.	4.
5.	5.
6.	6.
7.	7.
8.	8.
9.	9.
10.	10.
11.	11.
12.	12.
13.	13.
14.	14.
15.	15.
16.	16.
17.	17.

AYUNTAMIENTO

PARTIDO UNIDAD POPULAR	
PROPIETARIO/A	SUPLENTE
1.	1.
2.	2.
3.	3.
4.	4.
5.	5.
6.	6.
7.	7.
8.	8.
9.	9.
10.	10.
11.	11.
12.	12.
13.	13.
14.	14.
15.	15.
16.	16.
17.	17.

AYUNTAMIENTO

AYUNTAMIENTO

NUEVA ALIANZA OAXACA	
PROPIETARIO/A	SUPLENTE
1.	1.
2.	2.
3.	3.
4.	4.
5.	5.
6.	6.
7.	7.
8.	8.
9.	9.
10.	10.
11.	11.
12.	12.
13.	13.
14.	14.
15.	15.
16.	16.
17.	17.

AYUNTAMIENTO

FUERZA POR MÉXICO OAXACA	
PROPIETARIO/A	SUPLENTE
1.	1.
2.	2.
3.	3.
4.	4.
5.	5.
6.	6.
7.	7.
8.	8.
9.	9.
10.	10.
11.	11.
12.	12.
13.	13.
14.	14.
15.	15.
16.	16.
17.	17.

AYUNTAMIENTO

PARTIDO MOVIMIENTO UNIFICADOR DE JOVENES EN EL ESTADO Y SUS REGIONES (MUJER)	
PROPIETARIO/A	SUPLENTE
1.	1.
2.	2.
3.	3.
4.	4.
5.	5.
6.	6.
7.	7.
8.	8.
9.	9.
10.	10.
11.	11.
12.	12.
13.	13.
14.	14.
15.	15.
16.	16.
17.	17.

AYUNTAMIENTO

AYUNTAMIENTO

NUEVA ALIANZA OAXACA	
PROPIETARIO/A	SUPLENTE
1.	1.
2.	2.
3.	3.
4.	4.
5.	5.
6.	6.
7.	7.
8.	8.
9.	9.
10.	10.
11.	11.
12.	12.
13.	13.
14.	14.
15.	15.
16.	16.
17.	17.

AYUNTAMIENTO

FUERZA POR MÉXICO OAXACA	
PROPIETARIO/A	SUPLENTE
1.	1.
2.	2.
3.	3.
4.	4.
5.	5.
6.	6.
7.	7.
8.	8.
9.	9.
10.	10.
11.	11.
12.	12.
13.	13.
14.	14.
15.	15.
16.	16.
17.	17.

AYUNTAMIENTO

PARTIDO MOVIMIENTO UNIFICADOR DE JOVENES EN EL ESTADO Y SUS REGIONES (MUJER)	
PROPIETARIO/A	SUPLENTE
1.	1.
2.	2.
3.	3.
4.	4.
5.	5.
6.	6.
7.	7.
8.	8.
9.	9.
10.	10.
11.	11.
12.	12.
13.	13.
14.	14.
15.	15.
16.	16.
17.	17.

DOCUMENTO: BOLETA ELECTORAL DE AYUNTAMIENTO (VA)

Formato: Illustrator cs.ai.

Fuentes: Myriad Pro, Arial y Helvética.

Impresión: Anverso: Selección de color y una tinta directa (Pantone 7763U). 5 X 2 tintas.
Reverso: Tinta directa (Pantone 7763 U) y negro.

**Tamaño del documento
impreso:** 28 x 20 cm.

Cantidad a imprimir: Por definir. Con base en la lista definitiva de solicitudes individuales de inscripción de la Lista Nominal de Electores, en las que la ciudadanía interesada manifieste su intención de participar en el Voto Anticipado, que la DEOE a través de la UTVOPL informe al IEEPCO.

Sustrato: Papel Seguridad.
Gramaje base 90 g/m².
Calibre 4.5 pulgadas/1000 Mínimo.
Opacidad 90% Mínimo.
Blancura 80% Mínimo.
Tensión 7.5 kg/15 mm Mínimo.
Humedad 4.5% Máximo.
Área Sucia 3.0 ppm.

Número de versiones: Por definir

**Datos variables a
imprimir:** Por el anverso: En el cuerpo de la boleta (153 cambios de impresión).
Por el reverso: listados de candidaturas completas (153 cambios).

Medidas de Seguridad: *En la fabricación del Papel:*
Marca de agua bitonal, fibras ópticas visibles e invisibles (visibles con luz ultravioleta).
En la impresión:
Tinta invisible (visible con luz ultravioleta), microimpresión, imagen latente, y logotipo del Instituto Estatal Electoral y de Participación Ciudadana de Oaxaca como fondo de seguridad en marca de agua.

Empaque y sellado: De acuerdo al número de piezas a imprimir.

**Medidas de Seguridad en el
Sellado:** Cinta adherible.

**Textos de identificación de
etiqueta para empaque:** Tipo de elección.
Entidad.
Distrito.
Municipio.
Nombre del documento.
Cantidad por caja.
Número de caja.

Cantidad en el empaque: Por definir.

SE LEVANTA LA PRESENTE ACTA CON FUNDAMENTO EN LOS ARTÍCULOS 63 NUMERAL 2, FRACCIÓN VI Y 257; DE LA LEY DE INSTITUCIONES Y PROCEDIMIENTOS ELECTORALES DEL ESTADO DE OAXACA Y EN EL ACUERDO INE/CG528/2023 DEL CONSEJO GENERAL DEL INSTITUTO NACIONAL ELECTORAL POR EL QUE SE APRUEBA EL MODELO DE OPERACIÓN DEL VOTO ANTICIPADO Y LOS DOCUMENTOS ELECTORALES DEL PROCESO ELECTORAL CONCURRENTES 2023-2024, APROBADO EN SU SESIÓN EXTRAORDINARIA DEL 8 DE SEPTIEMBRE DE 2023.

Utilice un bolígrafo de tinta azul para el llenado del acta, asegúrese que todas las copias sean legibles y atienda las recomendaciones.

1 DATOS DE IDENTIFICACIÓN DE LA MESA DE ESCRUTINIO Y CÓMPUTO

Copie y anote la información de la mesa.

Entidad Federativa: _____ Distrito Electoral Local: _____

Municipio: _____

NÚMERO DE MESA		

2 INSTALACIÓN DE MESA DE ESCRUTINIO Y CÓMPUTO

La mesa de escrutinio y cómputo se instaló en:

(Escriba lugar, calle, número, colonia o localidad)

y su instalación empezó a las: _____ : _____ p.m. del día 2 de junio de 2024.
(Con número)

3 PERSONAS CON VOTO ANTICIPADO QUE VOTARON

Escriba el total de las personas con voto anticipado, que están incluidos en la lista nominal con la palabra "VOTÓ".

_____ (Con número) _____ (Con letra)

4 SOBRES CON LOS VOTOS DE LA ELECCIÓN DE AYUNTAMIENTO

Cuente los sobres con los votos de la elección de Ayuntamiento.

_____ (Con número) _____ (Con letra)

5 VOTOS DE LA ELECCIÓN DE AYUNTAMIENTO

Escriba el total de boletas de la elección de Ayuntamiento, sacadas de la urna.

_____ (Con número) _____ (Con letra)

6 RESULTADOS DE LA VOTACIÓN DE LA ELECCIÓN DE AYUNTAMIENTO

Escriba los votos para cada partido político, candidatura independiente, coalición, candidaturas no registradas y votos nulos, súmelos y escriba el resultado en **TOTAL**.

PARTIDO, COALICIÓN O CANDIDATO/A	RESULTADOS DE LA VOTACIÓN DE LA ELECCIÓN DE AYUNTAMIENTO (Con letra)	(Con número)
morena		
CI		
Coalición 1	1 2 3	
	1 2	
Coalición 2	1 3	
	2 3	
Coalición 3	4 5 6	
	4 5	
Coalición 4	4 6	
	5 6	
CANDIDATOS/AS NO REGISTRADOS/AS		
VOTOS NULOS		
TOTAL		

7 COMPARATIVO DEL TOTAL DE PERSONAS QUE VOTARON Y EL TOTAL DE SOBRES CON VOTOS DE LA ELECCIÓN DE AYUNTAMIENTO

¿Es igual el número total de personas que votaron del apartado 3, con el total de sobres con votos de la elección de Ayuntamiento del apartado 4? SÍ NO (Marque con una "X")

8 COMPARATIVO DE LOS VOTOS DE LA ELECCIÓN DE AYUNTAMIENTO SACADOS DE LAS URNAS Y EL TOTAL DE RESULTADOS DE LA VOTACIÓN

¿Es igual el número total de votos del apartado 5, con el **TOTAL** de la votación? SÍ NO (Marque con una "X")

9 ¿SE PRESENTARON INCIDENTES? SÍ NO (Marque con una "X")

Si se presentaron incidentes descríbalos brevemente: _____

en su caso, se escribieron en _____ hoja(s) de incidentes, misma(s) que se anexa(n) a la presente acta.

10 ESCRITOS DE PROTESTA O INCIDENTES

En su caso, escriba el número de escritos de protesta o incidentes en el recuadro del partido político o candidatura independiente que los presentó y méталos en el sobre de expediente correspondiente.

11 MESA DE ESCRUTINIO Y CÓMPUTO

Escriba los nombres de las y los funcionarios de mesa de escrutinio y cómputo y asegúrese que firmen en su totalidad.

CARGO	NOMBRES	FIRMAS
PRESIDENTE/A		
1er. SECRETARIO/A		
2do. SECRETARIO/A		
1er. ESCRUTADOR/A		
2do. ESCRUTADOR/A		
3er. ESCRUTADOR/A		

12 REPRESENTACIONES PARTIDISTAS Y DE CANDIDATURA INDEPENDIENTE

Escriba los nombres de las representaciones partidistas y de candidatura independiente presentes, marque con "X" si es la o el propietario (P) o suplente (S) y asegúrese que firmen en su totalidad.

PARTIDO O CANDIDATURA	NOMBRE COMPLETO	Marque con "X"		FIRMA	Marque con "X"	
		P	S		SI FIRMO BAJO PROTESTA	NO FIRMO POR NEGATIVA O ABANDONO
morena						
CI						

13 UNA VEZ LLENADA Y FIRMADA EL ACTA:

1. Guarde el original en el sobre de expediente de mesa de escrutinio y cómputo de la elección de Ayuntamiento;
 2. Guarde la 1ra. copia en la funda por fuera del paquete electoral.
 3. Entregue copia legible a las representaciones partidistas y de candidatura independiente presentes, según el orden de registro.
- En caso de que alguien de las representaciones partidistas o de candidatura independiente solicite tomar una fotografía del original del acta, usted debe permitirselo.

DOCUMENTO: **ACTA DE MESA DE ESCRUTINIO Y CÓMPUTO DE LA ELECCIÓN DE AYUNTAMIENTO (VA)**

Formato:	Illustrator cs.ai.
Fuentes:	Myriad Pro. Arial. Helvética.
Tamaño del documento impreso:	34 x 21.5 cm.
Impresión:	En selección de color y tinta especial (Pantone 7763U). 5 x 0 tintas.
Cantidad a imprimir:	Por definir. Con base en la lista definitiva de solicitudes individuales de inscripción de la Lista Nominal de Electores, en las que la ciudadanía interesada manifieste su intención de participar en el Voto Anticipado, que la DEOE a través de la UTVOPL informe al IEEPCO.
Sustrato:	Papel autocopiante blanco, en un original y 11 copias según se indica en el siguiente apartado. Original en papel autocopiante CB de 56 g/m ² . Copias en papel autocopiante CFB de 53 g/m ² . Última copia en papel autocopiante Cf de 53 g/m ² .
Leyenda destino:	Original: ORIGINAL SOBRE DE EXPEDIENTE DE MESA DE ESCRUTINIO Y CÓMPUTO DE LA ELECCIÓN DE AYUNTAMIENTO. 1a. copia: COPIA EN LA FUNDA POR FUERA DEL PAQUETE ELECTORAL. 2a. a 11a. copia: COPIA LEGIBLE A LAS REPRESENTACIONES PARTIDISTAS Y DE CANDIDATURA INDEPENDIENTE PRESENTES.
Medidas de Seguridad:	<i>De acuerdo con las especificaciones señaladas por el Instituto. En la impresión: Micro impresión</i>
Respaldo:	Papel Kraftin de 56.5 g/m ² en color amarillo.
Encuadernación:	Engomado por la parte superior o cabeza del documento, con pegamento plástico blanco.
Empaque:	De acuerdo al número de piezas a imprimir.
Etiqueta de identificación para el empaque:	Entidad Federativa. Nombre de la elección. Distrito. Municipio. Nombre del documento. Cantidad por paquete. Número de paquete. Número de ID.
Cantidad en el empaque:	Por definir.
Clasificación:	Por distrito, de acuerdo al listado de clasificación proporcionado por el Instituto, con base en los 25 distritos electorales locales y sus municipios que se rigen por el sistema de partidos políticos.



INSTITUTO
ESTATAL ELECTORAL
y de Participación Ciudadana de Oaxaca.



4

PROCESO ELECTORAL LOCAL ORDINARIO 2023-2024

VOTO ANTICIPADO

EXPEDIENTE DE MESA DE ESCRUTINIO Y CÓMPUTO DE LA ELECCIÓN DE AYUNTAMIENTO

ENTIDAD: OAXACA
DISTRITO:
MUNICIPIO:

Meta en este sobre sólo la siguiente documentación y marque en el recuadro para verificar que se haya introducido:

- 1 Original del Acta de mesa de escrutinio y cómputo de la elección de Ayuntamiento (Acta 2).
- 2 Primera copia de la(s) Hoja(s) de incidentes durante el escrutinio y cómputo, en su caso.
- 3 Hoja para hacer las operaciones de mesa de escrutinio y cómputo de la elección de Ayuntamiento.
- 4 Escritos de protesta o incidentes que hubieren presentado las representaciones partidistas y de candidatura independiente de la elección de Ayuntamiento.

**DOCUMENTO: SOBRE DE EXPEDIENTE DE MESA DE ESCRUTINIO Y
CÓMPUTO DE LA ELECCIÓN DE AYUNTAMIENTO (VA)**

Formato: Illustrator cs.ai.

Fuentes: Myriad Pro.
Arial.
Helvética.

**Tamaño del material
impreso:** 53 X 47.5 cm extendido.
25 x 35 cm armado.

Impresión: A dos tintas: Pantone 7763 U y Negro. (2 X 0 tintas).

Cantidad a imprimir: Por definir. Con base en la lista definitiva de solicitudes individuales de inscripción de la Lista Nominal de Electores, en las que la ciudadanía interesada manifieste su intención de participar en el Voto Anticipado, que la DEOE a través de la UTVOPL informe al IEEPCO.

Sustrato: Papel bond 120 gr.

Suaje: Como se muestra en el esquema de la siguiente página.

Solapa: 10 cm con goma.

Empaque: De acuerdo al número de piezas a imprimir.

**Etiqueta de identificación
para el empaque:** Entidad Federativa.
Nombre de la elección.
Distrito.
Municipio.
Nombre del documento.
Cantidad por paquete.
Número de paquete.
Número de ID.

**Cantidad en
el empaque:** Por definir.

Clasificación: Por distrito, de acuerdo al listado de clasificación proporcionado por el Instituto, con base en los 25 Distritos Electorales Locales y sus municipios que se rigen por el sistema de partidos políticos.

DOCUMENTACIÓN • ESPECIFICACIONES TÉCNICAS

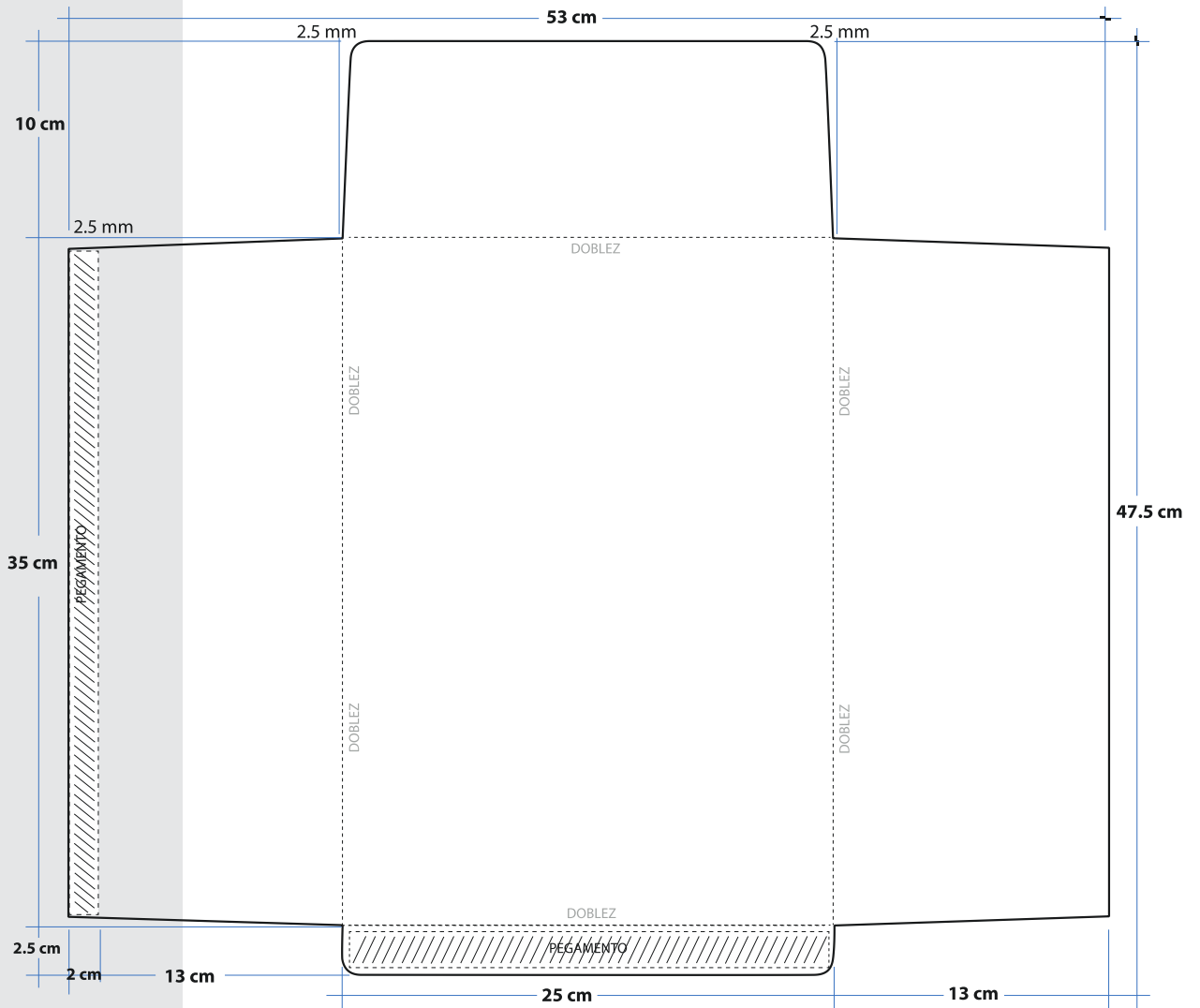



PROCESO ELECTORAL LOCAL ORDINARIO 2023-2024

VOTO ANTICIPADO

VOTOS VÁLIDOS DE LA ELECCIÓN DE AYUNTAMIENTO, SACADOS DE LA URNA

ENTIDAD: OAXACA
DISTRITO:
MUNICIPIO:

1 Meta en este sobre sólo los **votos válidos** (para partidos políticos, candidatura independiente y candidaturas no registradas) de la elección de **Ayuntamiento**, sacados de la urna.

2 Escriba el total de **votos válidos** que contiene este sobre:

(Con número)

DOCUMENTO: SOBRE PARA VOTOS VÁLIDOS DE LA ELECCIÓN DE AYUNTAMIENTO (VA)

Formato:	Illustrator cs.ai.
Fuentes:	Myriad Pro. Arial. Helvética.
Tamaño del material impreso:	53 X 47.5 cm extendido. 25 x 35 cm armado.
Impresión:	A dos tintas: Pantone 7763 U y Negro. (2 X 0 tintas).
Cantidad a imprimir:	Por definir. Con base en la lista definitiva de solicitudes individuales de inscripción de la Lista Nominal de Electores, en las que la ciudadanía interesada manifieste su intención de participar en el Voto Anticipado, que la DEOE a través de la UTVOPL informe al IEEPCO.
Sustrato:	Papel bond 120 gr.
Suaje:	Como se muestra en el esquema de la siguiente página.
Solapa:	10 cm con goma.
Empaque:	De acuerdo al número de piezas a imprimir.
Etiqueta de identificación para el empaque:	Entidad Federativa. Nombre de la elección. Distrito. Municipal. Nombre del documento. Cantidad por paquete. Número de paquete. Número de ID.
Cantidad en el empaque:	Por definir.
Clasificación:	Por distrito, de acuerdo al listado de clasificación proporcionado por el Instituto, con base en los 25 distritos electorales locales y sus municipios que se rigen por el sistema de partidos políticos.

DOCUMENTACIÓN • ESPECIFICACIONES TÉCNICAS

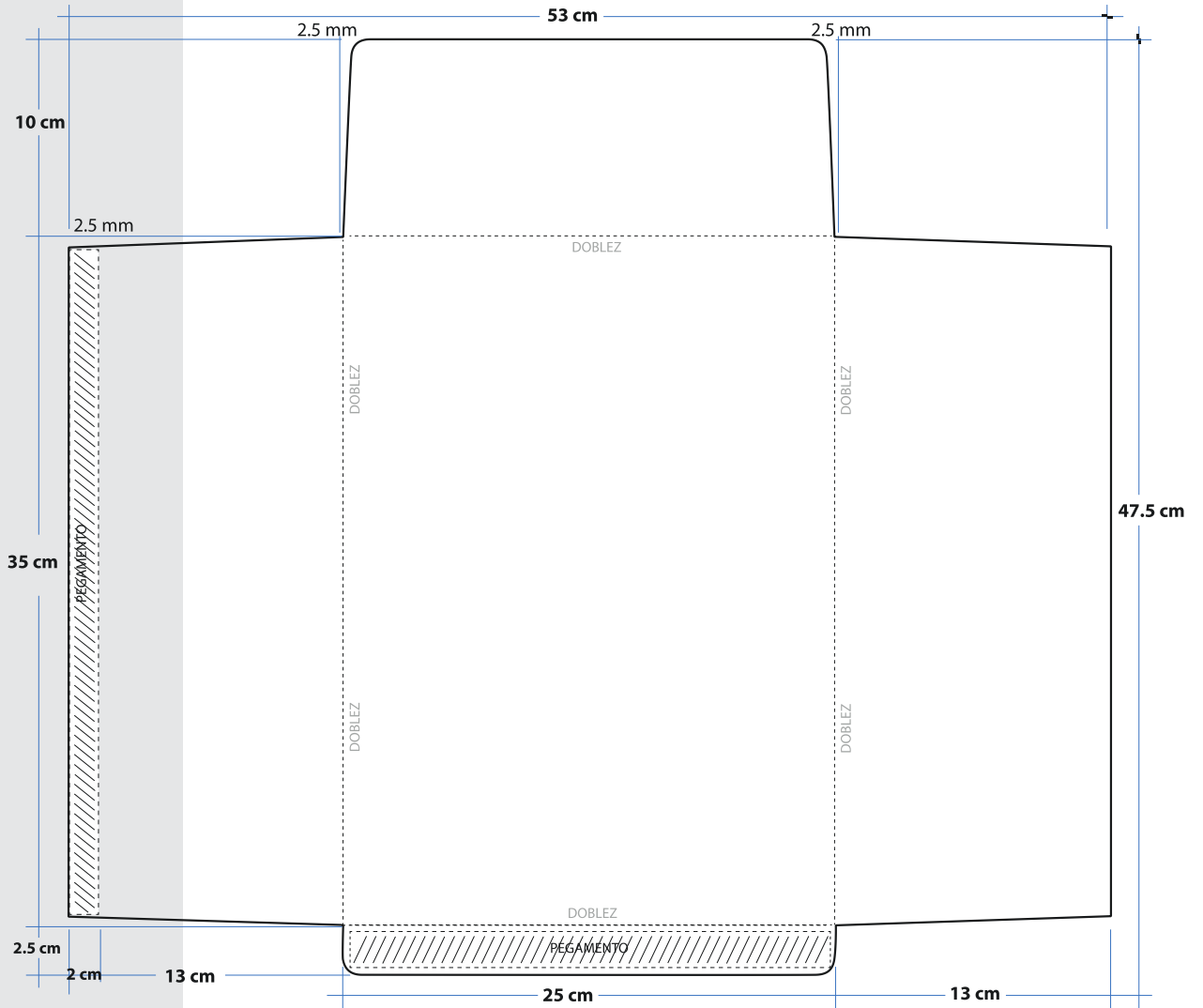

PROCESO ELECTORAL LOCAL ORDINARIO 2023-2024

VOTO ANTICIPADO

VOTOS NULOS DE LA ELECCIÓN DE AYUNTAMIENTO, SACADOS DE LA URNA

ENTIDAD: OAXACA
DISTRITO:
MUNICIPIO:

1 Meta en este sobre sólo los **votos nulos** de la elección de **Ayuntamiento**, sacados de la urna.

2 Escriba el total de **votos nulos** que contiene este sobre:

(Con número)

DOCUMENTO: SOBRE PARA VOTOS NULOS DE LA ELECCIÓN DE AYUNTAMIENTO (VA)

Formato:	Illustrator cs.ai.
Fuentes:	Myriad Pro. Arial. Helvética.
Tamaño del material impreso:	53 X 47.5 cm extendido. 25 x 35 cm armado.
Impresión:	A dos tintas: Pantone 7763 U y Negro. (2 X 0 tintas).
Cantidad a imprimir:	Por definir. Con base en la lista definitiva de solicitudes individuales de inscripción de la Lista Nominal de Electores, en las que la ciudadanía interesada manifieste su intención de participar en el Voto Anticipado, que la DEOE a través de la UTVOPL informe al IEEPCO.
Sustrato:	Papel bond 120 gr.
Suaje:	Como se muestra en el esquema de la siguiente página.
Solapa:	10 cm con goma.
Empaque:	De acuerdo al número de piezas a imprimir.
Etiqueta de identificación para el empaque:	Entidad Federativa. Nombre de la elección. Distrito. Municipio. Nombre del documento. Cantidad por paquete. Número de paquete. Número de ID.
Cantidad en el empaque:	Por definir.
Clasificación:	Por distrito, de acuerdo al listado de clasificación proporcionado por el Instituto, con base en los 25 distritos electorales locales y sus municipios que se rigen por el sistema de partidos políticos.

DOCUMENTACIÓN • ESPECIFICACIONES TÉCNICAS

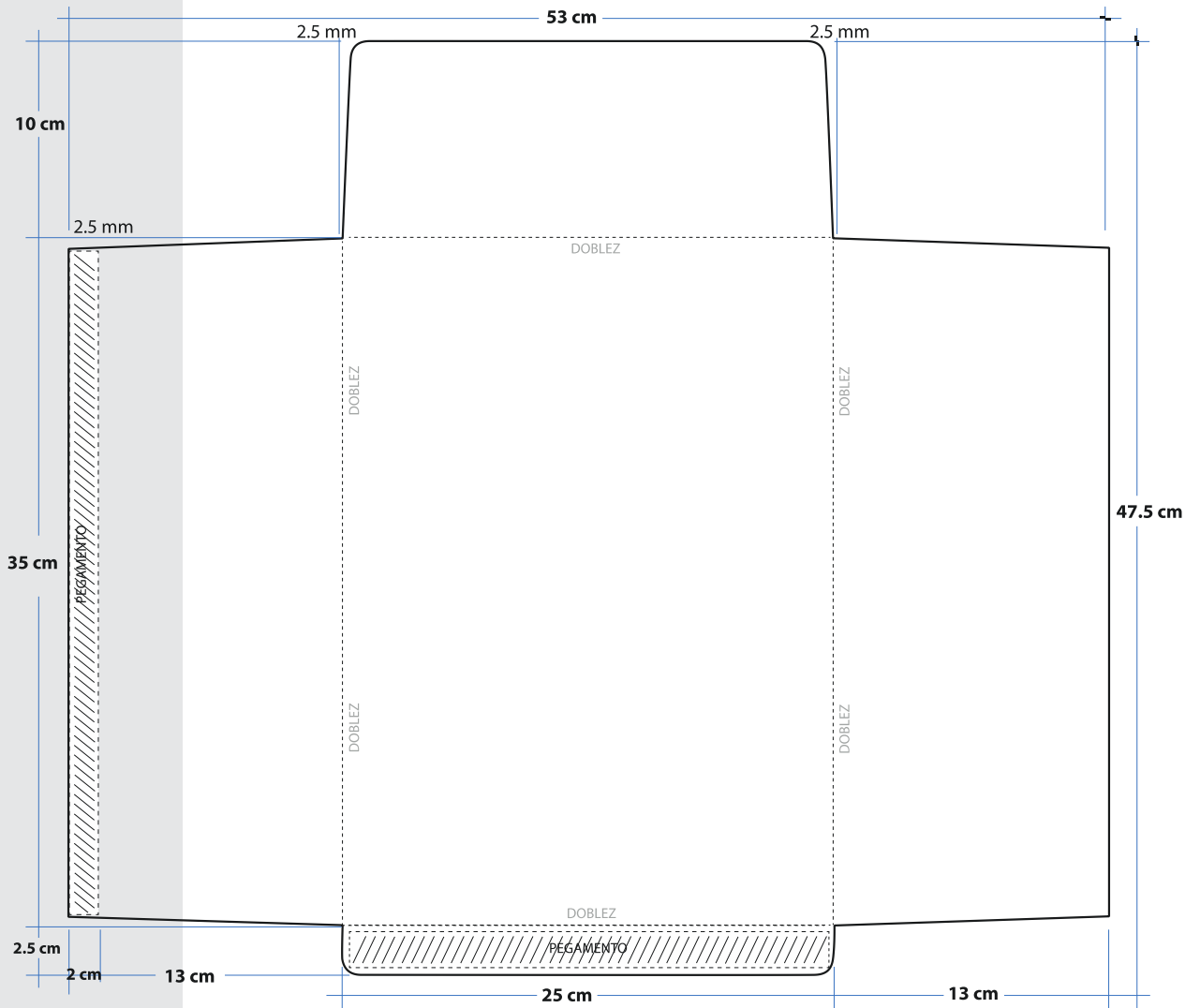

HOJA PARA HACER LAS OPERACIONES DE MESA DE ESCRUTINIO Y CÓMPUTO

ELECCIÓN DE AYUNTAMIENTO

Esta Hoja debe ser llenada con lápiz por la o el segundo secretario/a de mesa de escrutinio y cómputo.

1 DATOS DE IDENTIFICACIÓN DE MESA DE ESCRUTINIO y CÓMPUTO

a. **Anote** los datos del número de mesa.

ENTIDAD: _____ MUNICIPIO: _____
NÚMERO DE MESA: _____ DISTRITO ELECTORAL LOCAL: _____

2 INSTALACIÓN DE MESA DE ESCRUTINIO Y CÓMPUTO

a. **Anote** los siguientes datos en el apartado 2 del *Acta de mesa de escrutinio y cómputo de la elección de Ayuntamiento*:

- ◆ Lugar, calle, número, colonia y localidad.
- ◆ Hora en que empezó su instalación.

3 PERSONAS CON VOTO ANTICIPADO QUE VOTARON

a. **Cuente** dos veces en la lista nominal a las personas que tienen la marca "Votó".

En caso de que los dos conteos sean iguales **escriba** el resultado: _____

⚡ **En caso de que NO sean iguales vuelva a contar hasta que tenga la cantidad correcta.**

4 SOBRES CON LOS VOTOS DE LA ELECCIÓN DE AYUNTAMIENTO

a. **Cuente** el total de sobres de la elección de **Ayuntamiento** y anótelos en el recuadro con la letra **B**. _____

5 VOTOS DE LA ELECCIÓN DE AYUNTAMIENTO

a. **Abra** la urna, **cuente** los votos de **Ayuntamiento** que se sacaron de ella y **escriba** el resultado en el recuadro **C**. _____

AYUNTAMIENTO

Copie los datos de esta columna en el Acta de mesa de escrutinio y cómputo de la elección de Ayuntamiento.

--	--	--

A

Copie en el apartado 3 del Acta.

--	--	--

B

Copie en el apartado 4 del Acta.

--	--	--

C

Copie en el apartado 5 del Acta.

6 RESULTADOS DE LA VOTACIÓN DE LA ELECCIÓN DE AYUNTAMIENTO

Anote las cantidades de la **Guía de apoyo para la clasificación de los votos** y de los **Clasificadores de los votos** en la **columna 1**. Espere a que se extraigan los votos de las urnas de las demás elecciones y, en caso de encontrar de **Ayuntamiento**, anótelos en la **columna 2** y **suma** el total de votos en la **columna 3**. Si **NO** encuentra votos de **Ayuntamiento** en otras urnas, **cancela** con dos líneas diagonales las **columnas 2 y 3**.

CUADRO DE RESULTADOS DE AYUNTAMIENTO			
	COLUMNA 1 Votos sacados de la urna de Ayuntamiento	COLUMNA 2 Votos encontrados en otras urnas	COLUMNA 3 Total de votos
Partido	Escriba con número	Escriba con número	Escriba con número
	<input type="text"/>	<input type="text"/>	<input type="text"/>
	<input type="text"/>	<input type="text"/>	<input type="text"/>
	<input type="text"/>	<input type="text"/>	<input type="text"/>
	<input type="text"/>	<input type="text"/>	<input type="text"/>
	<input type="text"/>	<input type="text"/>	<input type="text"/>
	<input type="text"/>	<input type="text"/>	<input type="text"/>
morena	<input type="text"/>	<input type="text"/>	<input type="text"/>
	<input type="text"/>	<input type="text"/>	<input type="text"/>
	<input type="text"/>	<input type="text"/>	<input type="text"/>
	<input type="text"/>	<input type="text"/>	<input type="text"/>
	<input type="text"/>	<input type="text"/>	<input type="text"/>
CI	<input type="text"/>	<input type="text"/>	<input type="text"/>
1 2 3	<input type="text"/>	<input type="text"/>	<input type="text"/>
1 2	<input type="text"/>	<input type="text"/>	<input type="text"/>
1 3	<input type="text"/>	<input type="text"/>	<input type="text"/>
2 3	<input type="text"/>	<input type="text"/>	<input type="text"/>
4 5 6	<input type="text"/>	<input type="text"/>	<input type="text"/>
4 5	<input type="text"/>	<input type="text"/>	<input type="text"/>
4 6	<input type="text"/>	<input type="text"/>	<input type="text"/>
5 6	<input type="text"/>	<input type="text"/>	<input type="text"/>
CANDIDATOS/AS NO REGISTRADOS/AS	<input type="text"/>	<input type="text"/>	<input type="text"/>
VOTOS NULOS	<input type="text"/>	<input type="text"/>	<input type="text"/>
TOTAL	<input type="text"/>	<input type="text"/>	<input type="text"/>

Votos para cada partido político:

Votos para candidatura independiente:

Votos para los partidos políticos en coalición: En caso de que alguna de las combinaciones de la coalición no hubiera obtenido votos, anote "000".

Votos para candidaturas NO registradas:

Votos nulos: Suma todos los votos encontrados y anote el resultado:

Copie las cantidades de la columna 3 en el apartado 6 del Acta. En caso de que se cancelen las columnas 2 y 3 anote las cantidades de la columna 1.

Firma del Presidente/a de mesa de escrutinio y cómputo

Firma del Secretario/a de mesa escrutinio y cómputo

7 COMPARATIVO DEL TOTAL DE PERSONAS QUE VOTARON Y EL TOTAL DE SOBRES CON VOTOS DE LA ELECCIÓN DE AYUNTAMIENTO

a. ¿Es igual el número total de personas del apartado **A** con el total de sobres con votos de la elección de **Ayuntamiento** del apartado **B**?

SÍ NO
(Marque con "X")

Anote esta respuesta en el apartado del acta. **7**

8 COMPARATIVO DE LOS VOTOS DE LA ELECCIÓN DE AYUNTAMIENTO Y EL TOTAL DE RESULTADOS DE LA VOTACIÓN

a. ¿Son iguales las cantidades anotadas en el recuadro **C** y el **TOTAL** de la votación del **apartado 6**?

SÍ NO
(Marque con "X")

Anote esta respuesta en el apartado del acta. **8**

AL CONCLUIR EL LLENADO DE LA HOJA DE OPERACIONES, INICIE EL LLENADO DEL ACTA DE MESA DE ESCRUTINIO Y CÓMPUTO DE LA ELECCIÓN DE AYUNTAMIENTO SIGUIENDO LAS INDICACIONES DE ESTE DOCUMENTO. DESTINO: GUARDE ESTA HOJA EN EL SOBRE PARA EL EXPEDIENTE DE MESA DE ESCRUTINIO Y CÓMPUTO DE LA ELECCIÓN DE AYUNTAMIENTO.

AYUNTAMIENTO

Copie los datos de esta columna en el Acta de mesa de escrutinio y cómputo de la elección de Ayuntamiento.

DOCUMENTO: HOJA PARA HACER LAS OPERACIONES DE MESA DE ESCRUTINIO Y CÓMPUTO DE LA ELECCIÓN DE AYUNTAMIENTO (VA)

Formato: Illustrator cs.ai.

Fuentes: Myriad Pro.
Arial.
Helvética.

Tamaño del documento impreso: 21.5 x 34 cm (tamaño oficio).

Impresión: En selección de color. 4 x 4 tintas.

Cantidad a imprimir: Por definir. Con base en la lista definitiva de solicitudes individuales de inscripción de la Lista Nominal de Electores, en las que la ciudadanía interesada manifieste su intención de participar en el Voto Anticipado, que la DEOE a través de la UTVOPL informe al IEEPCO.

Sustrato: Bond blanco de 90 g.

Empaque: De acuerdo al número de piezas a imprimir.

Etiqueta de identificación para el empaque: Entidad Federativa.
Tipo de elección.
Distrito.
Municipio.
Nombre del documento.
Cantidad por paquete.
Número de paquete.
Número de ID.

Cantidad en el empaque: Por definir.

Clasificación: Por distrito de acuerdo al listado de clasificación proporcionado por el Instituto, con base en los 25 distritos electorales locales y sus municipios que se rigen por el sistema de partidos políticos.



AYUNTAMIENTO



PAN



PRD



PT



Morena



NAO



Mujer



PRI



PVEM



Movimiento Ciudadano



PUP



Fuerza por México Oaxaca

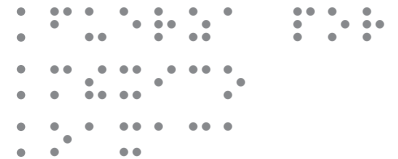

Candidato/a independiente



Candidato/a no registrado/a



DOCUMENTO: PLANTILLA BRAILLE DE LA ELECCIÓN DE AYUNTAMIENTO

Formato:	Illustrator cs.ai.
Fuentes:	Myriad Pro. Arial. Helvética.
Tamaño del documento impreso:	Acabado final 20 X 28 cm con 2 pestañas, una de 7 cm en el costado izquierdo y otra de 2 cm por la parte Inferior (al reverso).
Impresión:	A una tinta: negro y en relieve la escritura Braille. 1 X 0 tintas.
Cantidad a imprimir:	2,050 plantillas.
Sustrato:	Cartulina bristol blanca de 200 g.
Número de versiones:	Por definir el número de versiones.
Empaque:	En cajas de cartón corrugado de 36 x 24 x 33 cm. Con resistencia de 12.5 14 kg/cm2 y selladas con cinta canela.
Textos de identificación de etiqueta para empaque:	Entidad. Distrito. Municipio. Nombre del documento. Cantidad por caja. Número de caja. Número de ID.
Cantidad en el empaque:	200 juegos por caja.
Clasificación:	Por distrito electoral, de acuerdo al listado de clasificación proporcionado por el instituto, con base en los distritos electorales locales y sus 153 municipios.

NUEVA ALIANZA OAXACA **VOTOS VÁLIDOS**

PROCESO ELECTORAL LOCAL ORDINARIO 2023-2024
AYUNTAMIENTO *Ver listados al reverso*

ENTIDAD FEDERATIVA **OAXACA** DISTRITO ELECTORAL LOCAL MUNICIPIO

Marque el recuadro de su preferencia

PARTIDO ACCIÓN NACIONAL Propietaria o propietario Suplente	PARTIDO REVOLUCIONARIO INSTITUCIONAL Propietaria o propietario Suplente
PARTIDO DE LA REVOLUCIÓN DEMOCRÁTICA Propietaria o propietario Suplente	PARTIDO VERDE ECOLOGISTA DE MÉXICO Propietaria o propietario Suplente
PARTIDO DEL TRABAJO Propietaria o propietario Suplente	MOVIMIENTO CIUDADANO Propietaria o propietario Suplente
MORENA Propietaria o propietario Suplente	PARTIDO UNIDAD POPULAR Propietaria o propietario Suplente
NUEVA ALIANZA OAXACA Propietaria o propietario Suplente	FUERZA POR MÉXICO OAXACA Propietaria o propietario Suplente
PARTIDO MOVIMIENTO UNIFICADOR DE JÓVENES EN EL ESTADO Y SUS REGIONES (MUJER) Propietaria o propietario Suplente	CANDIDATO/A INDEPENDIENTE Propietaria o propietario Suplente

SI DESEA VOTAR POR ALGÚN/A CANDIDATO/A NO REGISTRADO/A, ESCRIBA EN ESTE RECUADRO EL NOMBRE COMPLETO.

Consejera Presidenta del Consejo General del Instituto Estatal Electoral y de Participación Ciudadana de Oaxaca
Secretaría Ejecutiva del Instituto Estatal Electoral y de Participación Ciudadana de Oaxaca

Lda. Elizabeth Sánchez González Lda. Iliana Araceli Hernández Gómez

FUERZA POR MÉXICO OAXACA **VOTOS VÁLIDOS**

PROCESO ELECTORAL LOCAL ORDINARIO 2023-2024
AYUNTAMIENTO *Ver listados al reverso*

ENTIDAD FEDERATIVA **OAXACA** DISTRITO ELECTORAL LOCAL MUNICIPIO

Marque el recuadro de su preferencia

PARTIDO ACCIÓN NACIONAL Propietaria o propietario Suplente	PARTIDO REVOLUCIONARIO INSTITUCIONAL Propietaria o propietario Suplente
PARTIDO DE LA REVOLUCIÓN DEMOCRÁTICA Propietaria o propietario Suplente	PARTIDO VERDE ECOLOGISTA DE MÉXICO Propietaria o propietario Suplente
PARTIDO DEL TRABAJO Propietaria o propietario Suplente	MOVIMIENTO CIUDADANO Propietaria o propietario Suplente
MORENA Propietaria o propietario Suplente	PARTIDO UNIDAD POPULAR Propietaria o propietario Suplente
NUEVA ALIANZA OAXACA Propietaria o propietario Suplente	FUERZA POR MÉXICO OAXACA Propietaria o propietario Suplente
PARTIDO MOVIMIENTO UNIFICADOR DE JÓVENES EN EL ESTADO Y SUS REGIONES (MUJER) Propietaria o propietario Suplente	CANDIDATO/A INDEPENDIENTE Propietaria o propietario Suplente

SI DESEA VOTAR POR ALGÚN/A CANDIDATO/A NO REGISTRADO/A, ESCRIBA EN ESTE RECUADRO EL NOMBRE COMPLETO.

Consejera Presidenta del Consejo General del Instituto Estatal Electoral y de Participación Ciudadana de Oaxaca
Secretaría Ejecutiva del Instituto Estatal Electoral y de Participación Ciudadana de Oaxaca

Lda. Elizabeth Sánchez González Lda. Iliana Araceli Hernández Gómez

PARTIDO MOVIMIENTO UNIFICADOR DE JÓVENES EN EL ESTADO Y SUS REGIONES (MUJER) **VOTOS VÁLIDOS**

PROCESO ELECTORAL LOCAL ORDINARIO 2023-2024
AYUNTAMIENTO *Ver listados al reverso*

ENTIDAD FEDERATIVA **OAXACA** DISTRITO ELECTORAL LOCAL MUNICIPIO

Marque el recuadro de su preferencia

PARTIDO ACCIÓN NACIONAL Propietaria o propietario Suplente	PARTIDO REVOLUCIONARIO INSTITUCIONAL Propietaria o propietario Suplente
PARTIDO DE LA REVOLUCIÓN DEMOCRÁTICA Propietaria o propietario Suplente	PARTIDO VERDE ECOLOGISTA DE MÉXICO Propietaria o propietario Suplente
PARTIDO DEL TRABAJO Propietaria o propietario Suplente	MOVIMIENTO CIUDADANO Propietaria o propietario Suplente
MORENA Propietaria o propietario Suplente	PARTIDO UNIDAD POPULAR Propietaria o propietario Suplente
NUEVA ALIANZA OAXACA Propietaria o propietario Suplente	FUERZA POR MÉXICO OAXACA Propietaria o propietario Suplente
PARTIDO MOVIMIENTO UNIFICADOR DE JÓVENES EN EL ESTADO Y SUS REGIONES (MUJER) Propietaria o propietario Suplente	CANDIDATO/A INDEPENDIENTE Propietaria o propietario Suplente

SI DESEA VOTAR POR ALGÚN/A CANDIDATO/A NO REGISTRADO/A, ESCRIBA EN ESTE RECUADRO EL NOMBRE COMPLETO.

Consejera Presidenta del Consejo General del Instituto Estatal Electoral y de Participación Ciudadana de Oaxaca
Secretaría Ejecutiva del Instituto Estatal Electoral y de Participación Ciudadana de Oaxaca

Lda. Elizabeth Sánchez González Lda. Iliana Araceli Hernández Gómez

CI **CANDIDATO/A INDEPENDIENTE** **VOTOS VÁLIDOS**

PROCESO ELECTORAL LOCAL ORDINARIO 2023-2024
AYUNTAMIENTO *Ver listados al reverso*

ENTIDAD FEDERATIVA **OAXACA** DISTRITO ELECTORAL LOCAL MUNICIPIO

Marque el recuadro de su preferencia

PARTIDO ACCIÓN NACIONAL Propietaria o propietario Suplente	PARTIDO REVOLUCIONARIO INSTITUCIONAL Propietaria o propietario Suplente
PARTIDO DE LA REVOLUCIÓN DEMOCRÁTICA Propietaria o propietario Suplente	PARTIDO VERDE ECOLOGISTA DE MÉXICO Propietaria o propietario Suplente
PARTIDO DEL TRABAJO Propietaria o propietario Suplente	MOVIMIENTO CIUDADANO Propietaria o propietario Suplente
MORENA Propietaria o propietario Suplente	PARTIDO UNIDAD POPULAR Propietaria o propietario Suplente
NUEVA ALIANZA OAXACA Propietaria o propietario Suplente	FUERZA POR MÉXICO OAXACA Propietaria o propietario Suplente
PARTIDO MOVIMIENTO UNIFICADOR DE JÓVENES EN EL ESTADO Y SUS REGIONES (MUJER) Propietaria o propietario Suplente	CANDIDATO/A INDEPENDIENTE Propietaria o propietario Suplente

SI DESEA VOTAR POR ALGÚN/A CANDIDATO/A NO REGISTRADO/A, ESCRIBA EN ESTE RECUADRO EL NOMBRE COMPLETO.

Consejera Presidenta del Consejo General del Instituto Estatal Electoral y de Participación Ciudadana de Oaxaca
Secretaría Ejecutiva del Instituto Estatal Electoral y de Participación Ciudadana de Oaxaca

Lda. Elizabeth Sánchez González Lda. Iliana Araceli Hernández Gómez



DOCUMENTO: GUÍA DE APOYO PARA LA CLASIFICACIÓN DE LOS VOTOS DE LA ELECCIÓN DE AYUNTAMIENTO**Formato:** Illustrator cs.ai.**Fuentes:** Myriad Pro.
Arial.
Helvética.**Impresión:** En selección de color. 4 X 0 tintas.**Tamaño del documento
impreso:**

2 pliego de 70 X 90 cm.

Cantidad a imprimir: 3,860 juegos.**Sustrato:** Papel bond blanco de 120 g.**Número de versiones:** Por definir el número de versiones.**Empaque:** Los dos pliegos compaginados doblados en 4 partes y empacados en cajas de cartón corrugado de 24 x 32 x 40 cm. Con resistencia de 12.5 a 14 kg/cm² y sellados con cinta canela. Para paquetes se utilizará papel Kraft.**Textos de identificación
de etiqueta para
empaque:**Entidad.
Distrito.
Municipio.
Nombre del documento.
Cantidad por caja o paquete.
Número de caja o paquete.
Número de ID.**Cantidad en el
empaque:**

100 juegos por caja.

Clasificación:

Por distrito electoral, de acuerdo al listado de clasificación proporcionado por el instituto, con base en los distritos electorales locales y sus 153 municipios.



1 Entidad Federativa: OAXACA

SE LEVANTA LA PRESENTE HOJA DE INCIDENTES CON FUNDAMENTO EN LOS ARTÍCULOS 260 NUMERAL 1 INCISO G); 261 NUMERAL 1 INCISO C); 303 NUMERAL 2 INCISO E) DE LA LEY GENERAL DE INSTITUCIONES Y PROCEDIMIENTOS ELECTORALES Y 209 INCISO G); 236 NUMERAL 1 INCISO E); 249 NUMERAL 1 INCISO H) DE LA LEY DE INSTITUCIONES Y PROCEDIMIENTOS ELECTORALES DEL ESTADO DE OAXACA Y EN EL ACUERDO INE/CG528/2023 DEL CONSEJO GENERAL DEL INSTITUTO NACIONAL ELECTORAL POR EL QUE SE APRUEBA EL MODELO DE OPERACIÓN DEL VOTO ANTICIPADO Y LOS DOCUMENTOS ELECTORALES DEL PROCESO ELECTORAL CONCURRENTES 2023-2024, APROBADO EN SU SESIÓN EXTRAORDINARIA DEL 8 DE SEPTIEMBRE DE 2023.

2 DESCRIPCIÓN DE LOS INCIDENTES. Marque con una "X", en la columna correspondiente, el momento en que se presentó el incidente; con número la hora; y por último descríbalo.

MOMENTO DEL INCIDENTE (Marque con "X")					DESCRIPCIÓN	
ARMADO DE LAS URNAS	DEPÓSITO DE VOTOS EN LA URNA	ESCRUTINIO Y CÓMPUTO	LLENADO DEL ACTA	HORA	A.M.	P.M.

3 MESA DE ESCRUTINIO Y CÓMPUTO Escriba los nombres de las y los funcionarios de mesa de escrutinio y cómputo y asegúrese que firmen en su totalidad.

CARGO	NOMBRES	FIRMAS
PRESIDENTE/A		
1er. SECRETARIO/A		
2do. SECRETARIO/A		
1er. ESCRUTADOR/A		
2do. ESCRUTADOR/A		
3er. ESCRUTADOR/A		

4 REPRESENTACIONES PARTIDISTAS Y DE CANDIDATURA INDEPENDIENTE

PARTIDO O CANDIDATURA	NOMBRE COMPLETO	FIRMA	P/S*

*P=PROPIETARIO/A, S=SUPLLENTE

5 UNA VEZ LLENADA Y FIRMADA LA HOJA: 1. Guarde el original en el Sobre de expediente de mesa de escrutinio y cómputo de la elección de Diputaciones Locales; 2. Guarde la primera copia en el Sobre de expediente de mesa de escrutinio y cómputo de la elección de Ayuntamiento; 3. Entregue copia legible a las representaciones partidistas y de candidatura independiente presentes, según el orden de registro indicado en el cuadro del apartado 4. Este documento constituye, en caso de utilizarse, parte integrante del acta de escrutinio y cómputo, según el momento en el que se presenten los incidentes.

DOCUMENTO: HOJA DE INCIDENTES (VA)

Formato:	Illustrator cs.ai.
Fuentes:	Myriad Pro. Arial. Helvética.
Tamaño del documento impreso:	34 x 21.5 cm.
Impresión:	En selección de color. 4 x 0 tintas.
Cantidad a imprimir:	Por definir. Con base en la lista definitiva de solicitudes individuales de inscripción de la Lista Nominal de Electores, en las que la ciudadanía interesada manifieste su intención de participar en el Voto Anticipado, que la DEOE a través de la UTVOPL informe al IEEPCO.
Sustrato:	Papel autocopiante blanco, en un original y 11 copias según se indica en el siguiente apartado. Original en papel autocopiante CB de 56 g/m ² . Copias en papel autocopiante CFB de 53 g/m ² .
Leyenda destino:	Original: SOBRE DE EXPEDIENTE DE MESA DE ESCRUTINIO Y CÓMPUTO DE LA ELECCIÓN DE DIPUTACIONES LOCALES. 1ª copia: COPIA SOBRE DE EXPEDIENTE DE MESA DE ESCRUTINIO Y CÓMPUTO DE LA ELECCIÓN DE AYUNTAMIENTO. 2a. a 11ª copia: COPIA LEGIBLE A LAS REPRESENTACIONES PARTIDISTAS Y DE CANDIDATURA INDEPENDIENTE PRESENTES.
Respaldo:	Papel Kraftin de 56.5 g/m ² en color amarillo.
Encuadernación:	Engomado por la parte superior o cabeza del documento, con pegamento plástico blanco.
Empaque:	De acuerdo al número de piezas a imprimir.
Etiqueta de identificación para el empaque:	Entidad Federativa. Distrito. Municipio. Nombre del documento. Cantidad por paquete. Número de paquete. Número de ID.
Cantidad en el empaque:	Por definir.
Clasificación:	Por distrito de acuerdo al listado de clasificación proporcionado por el Instituto, con base en los 25 distritos electorales locales.



PROCESO ELECTORAL
LOCAL ORDINARIO
2023-2024

VOTO ANTICIPADO CONSTANCIA DE CLAUSURA DE LA MESA DE ESCRUTINIO Y CÓMPUTO Y RECIBO DE COPIA LEGIBLE

Utilice un bolígrafo de tinta azul para el llenado del acta, asegúrese que todas las copias sean legibles y atienda las recomendaciones.

1 DATOS DE LA MESA DE ESCRUTINIO Y CÓMPUTO. Copie y anote la información de su nombramiento.

Entidad Federativa: OAXACA Distrito Electoral Local: _____ Municipio: _____

NÚMERO DE MESA		

2 INSTALACIÓN DE MESA DE ESCRUTINIO Y CÓMPUTO. La mesa de escrutinio y cómputo se instaló en:

(Escriba lugar, calle, número, colonia o localidad)

Y su instalación empezó a las _____ : _____ p.m. del día 2 de junio de 2024.
(Con número)

3 COPIAS LEGIBLES DE LAS ACTAS ENTREGADAS A LAS REPRESENTACIONES PARTIDISTAS Y DE CANDIDATURA INDEPENDIENTE. Marque con "X" en los cuadros de las actas y documentos cuyas copias fueron entregadas a las representaciones partidistas y de candidatura independiente. Marque en su caso, con "X" en el cuadro de acuse de la devolución de la Lista Nominal, entregado a las representaciones partidistas que devolvieron las listas nominales.

PARTIDO O CANDIDATURA	ACTA DE MESA DE ESCRUTINIO Y CÓMPUTO DE LA ELECCIÓN DE DIPUTACIONES LOCALES	ACTA DE MESA DE ESCRUTINIO Y CÓMPUTO DE LA ELECCIÓN DE AYUNTAMIENTO	HOJA DE INCIDENTES	CONSTANCIA DE CLAUSURA DE MESA DE ESCRUTINIO Y RECIBO DE COPIA LEGIBLE	EN SU CASO, ACUSE DE LA DEVOLUCIÓN DE LA LISTA NOMINAL DE ELECTORES
morena					

4 CLAUSURA DE LA MESA. Conteste.

Habiéndose formado el paquete electoral con el expediente, sobres y bolsas correspondientes, así como en su caso, las listas nominales entregadas por las representaciones partidistas y de candidatura independiente, la o el Secretario de la mesa hace constar que, siendo las _____ : _____ horas del día _____ de junio de _____, se clausuró la mesa y, bajo la responsabilidad de la o del Presidente de la mesa, se hará entrega del paquete electoral al Consejo Distrital que le corresponda por conducto de:

Marque con "X"

PRESIDENTE/A 1 ER. SECRETARIO/A 2DO. SECRETARIO/A 1ER. ESCRUTADOR/A 2DO. ESCRUTADOR/A 3ER. ESCRUTADOR/A

En presencia de las representaciones partidistas y de candidatura independiente que se indican: Marque con "X"



5 MESA DE ESCRUTINIO Y CÓMPUTO. Escriba los nombres de las y los funcionarios de mesa y asegúrese de que firmen en su totalidad.

CARGO	NOMBRE COMPLETO	FIRMA
PRESIDENTE/A		
1er. SECRETARIO/A		
2do. SECRETARIO/A		
1er. ESCRUTADOR/A		
2do. ESCRUTADOR/A		
3er. ESCRUTADOR/A		

6 REPRESENTACIONES PARTIDISTAS Y DE CANDIDATURA INDEPENDIENTE. Escriba los nombres de las representaciones partidistas y de candidatura independiente presentes, marque con "X" si es representante ante la mesa de escrutinio y cómputo y si es propietario/a (P) o suplente (S) y asegúrese de que firmen en su totalidad.

PARTIDO O CANDIDATURA	NOMBRE COMPLETO	Marque con "X"		FIRMA	Marque con "X"	
		P	S		SI FIRMO BAJO PROTESTA	NO FIRMO POR NEGATIVA O ABANDONO
morena						

7 UNA VEZ LLENADA Y FIRMADA EL ACTA:

1. **Guarde el original** en la funda por fuera del paquete electoral;
2. **Entregue la primera copia** a la o el presidente de mesa de escrutinio y cómputo;
3. **Entregue copia legible** a las representaciones partidistas y de candidatura independiente presentes, según el orden de registro indicado en el cuadro del apartado 6.

En caso de que alguna o algún representante de partido político y de candidatura independiente, le solicite tomar una fotografía del acta, **Usted debe permitirselo.**

SE LEVANTA LA PRESENTE CONSTANCIA CON FUNDAMENTO EN LOS ARTÍCULOS 298 DE LA LEY GENERAL DE INSTITUCIONES Y PROCEDIMIENTOS ELECTORALES Y 209; 210 NUMERA 1 INCISOS A), B) Y E), NUMERAL 2; 238; 241 Y 242 NUMERAL 1 INCISOS A), B) Y C) DE LA LEY DE INSTITUCIONES Y PROCEDIMIENTOS ELECTORALES DEL ESTADO DE OAXACA Y EN EL ACUERDO INE/CG528/2023 DEL CONSEJO GENERAL DEL INSTITUTO NACIONAL ELECTORAL POR EL QUE SE APRUEBA EL MODELO DE OPERACIÓN DEL VOTO ANTICIPADO Y LOS DOCUMENTOS ELECTORALES DEL PROCESO ELECTORAL CONCURRENTES 2023-2024, APROBADO EN SU SESIÓN EXTRAORDINARIA DEL 8 DE SEPTIEMBRE DE 2023.

DESTINO: ORIGINAL EN LA FUNDA POR FUERA DEL PAQUETE ELECTORAL

**DOCUMENTO: CONSTANCIA DE CLAUSURA DE LA MESA DE
ESCRUTINIO Y CÓMPUTO Y RECIBO DE COPIA
LEGIBLE (VA)**

Formato:	Illustrator cs.ai.
Fuentes:	Myriad Pro. Arial. Helvética.
Tamaño del documento impreso:	34 x 21.5 cm.
Impresión:	En selección de color. 4 x 0 tintas.
Cantidad a imprimir:	Por definir. Con base en la lista definitiva de solicitudes individuales de inscripción de la Lista Nominal de Electores, en las que la ciudadanía interesada manifieste su intención de participar en el Voto Anticipado, que la DEOE a través de la UTVOPL informe al IEEPCO.
Sustrato:	Papel autocopiante blanco, en un original y 11 copias según se indica en el siguiente apartado. Original en papel autocopiante CB de 56 g/m ² . Copias en papel autocopiante CFB de 53 g/m ² .
Leyenda destino:	Original: ORIGINAL EN LA FUNDA POR FUERA DEL PAQUETE ELECTORAL; 1a. copia: COPIA A LA O EL PRESIDENTE DE MESA DE ESCRUTINIO Y CÓMPUTO. 2a. a 11ª copia: COPIA LEGIBLE A LAS REPRESENTACIONES PARTIDISTAS Y CANDIDATURA INDEPENDIENTE PRESENTES.
Respaldo:	Papel Kraftin de 56.5 g/m ² en color amarillo.
Encuadernación:	Engomado por la parte superior o cabeza del documento, con pegamento plástico blanco.
Empaque:	De acuerdo al número de piezas a imprimir.
Etiqueta de identificación para el empaque:	Entidad federativa. Distrito. Municipio. Nombre del documento. Cantidad por paquete. Número de paquete. Número de ID.
Cantidad en el empaque:	Por definir.
Clasificación:	Por distrito, de acuerdo al listado de clasificación proporcionado por el Instituto, con base en los 25 distritos electorales locales.



VOTO ANTICIPADO

RESULTADOS DE LA VOTACIÓN EN MESA DE ESCRUTINIO Y CÓMPUTO DE VOTO ANTICIPADO 2 JUNIO DE 2024

ENTIDAD FEDERATIVA : OAXACA

DISTRITO ELECTORAL LOCAL: (Escriba con número)

MUNICIPIO: _____ SECCIÓN: (Escriba con número)

NÚMERO DE MESA

<input type="text"/>	<input type="text"/>	<input type="text"/>
----------------------	----------------------	----------------------

ESCRIBA LOS RESULTADOS CON NÚMEROS GRANDES Y LEGIBLES.

PARTIDO, COALICIÓN O CANDIDATO/A	RESULTADOS (CON NÚMERO)	
	DIPUTACIONES LOCALES POR EL PRINCIPIO DE:	
	MAYORÍA RELATIVA	REPRESENTACIÓN PROPORCIONAL
morena		
CI		
Coalición 1	1 2 3	
	1 2	
	1 3	
	2 3	
Coalición 2	4 5 6	
	4 5	
	4 6	
	5 6	
CANDIDATOS/AS NO REGISTRADOS/AS		
VOTOS NULOS		

PARTIDO, COALICIÓN O CANDIDATO/A	RESULTADOS (CON NÚMERO)	
	AYUNTAMIENTO	
morena		
CI		
Coalición 1	1 2 3	
	1 2	
	1 3	
	2 3	
Coalición 2	4 5 6	
	4 5	
	4 6	
	5 6	
CANDIDATOS/AS NO REGISTRADOS/AS		
VOTOS NULOS		

FIRMA DE LAS REPRESENTACIONES PARTIDISTAS Y DE CANDIDATURA INDEPENDIENTE
morena
CI

LA O EL PRESIDENTE DE LA MESA DE ESCRUTINIO Y CÓMPUTO

NOMBRE

FIRMA

DOCUMENTO: CARTEL DE RESULTADOS DE LA VOTACIÓN EN MESA DE ESCRUTINIO Y CÓMPUTO (VA)

Formato: Illustrator cs.ai.

Fuentes: Myriad Pro.
Arial.
Helvética.

Tamaño del documento impreso: 70 x 95 cm.

Impresión: En selección de color. 4 X 0 tintas.

Cantidad a imprimir: Por definir. Con base en la lista definitiva de solicitudes individuales de inscripción de la Lista Nominal de Electores, en las que la ciudadanía interesada manifieste su intención de participar en el Voto Anticipado, que la DEOE a través de la UTVOPL informe al IEEPCO.

Sustrato: Papel Bond blanco de 120 g.

Empaque: En paquetes de papel kraft y sellados con cinta canela.

Etiqueta de identificación para el empaque: Entidad federativa.
Distrito.
Municipio.
Nombre del documento.
Cantidad por paquete.
Número de paquete.
Número de ID.

Cantidad en el empaque: Un paquete con el número necesario por distrito.

Clasificación: Por distrito de acuerdo al listado de clasificación proporcionado por el Instituto, con base en los 25 Distritos electorales locales.

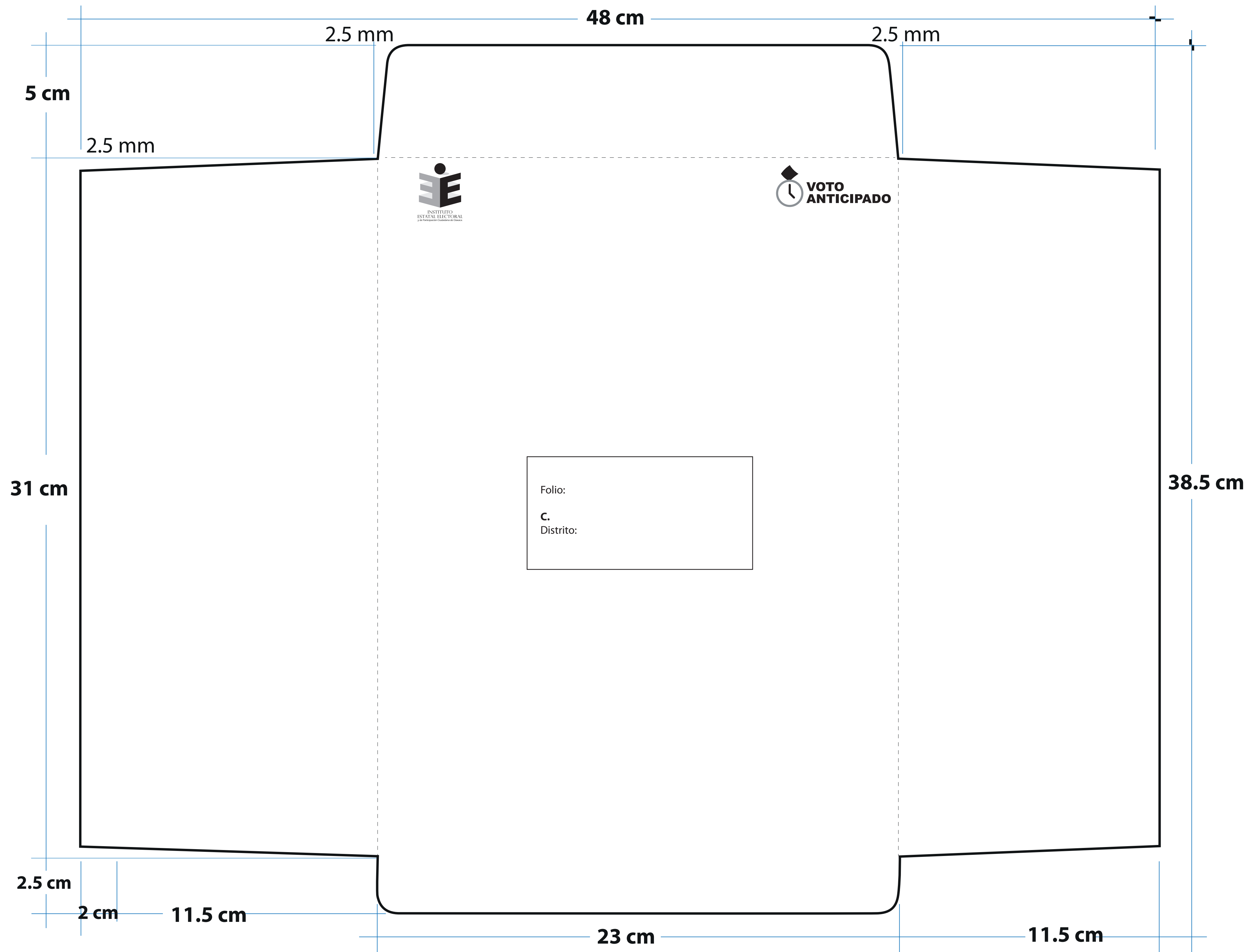

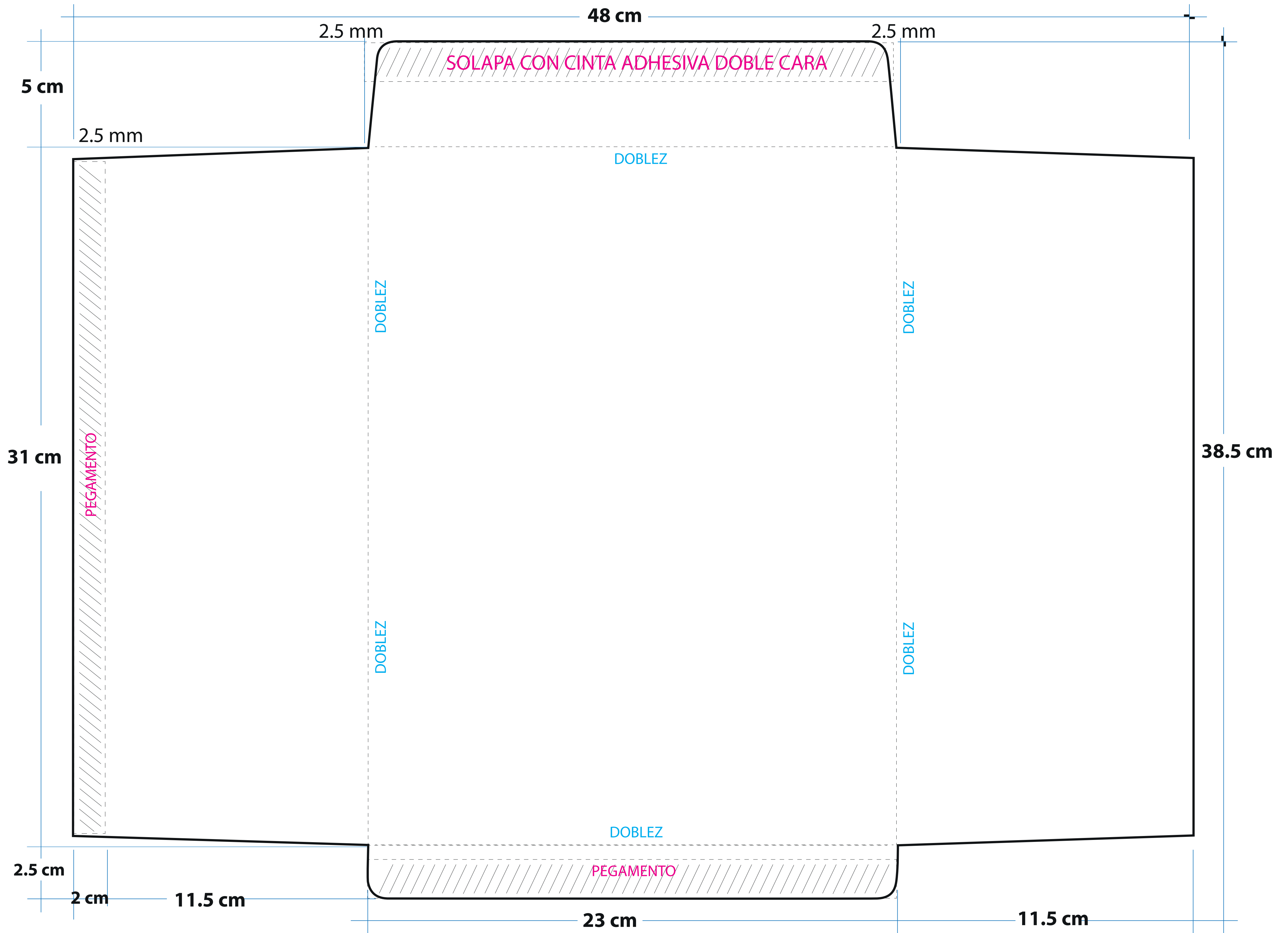

DOCUMENTO: SOBRE PAQUETE ELECTORAL DE SEGURIDAD DE VOTO ANTICIPADO (VA)

Formato: Illustrator cs.ai.

Fuentes: Myriad Pro.

Tamaño del material impreso: 48 X 38.5 cm extendido.
23 X 31 cm (tamaño del sobre armado).

Solapa: 5 cm.

Sustrato: Papel Kraft 125 gr/m2.

Impresión: A una tinta, negro. 1 x 0 tintas.

Adhesivo: Cinta doble cara en el reverso de la solapa del sobre.

Cantidad a imprimir: Por definir. Con base en la lista definitiva de solicitudes individuales de inscripción de la Lista Nominal de Electores, en las que la ciudadanía interesada manifieste su intención de participar en el Voto Anticipado, que la DEOE a través de la UTVOPL informe al IEEPCO.

Suaje: Como se muestra en el esquema de la siguiente página.

Empaque: De acuerdo al número de piezas a imprimir.

Etiqueta de identificación para el empaque: Entidad Federativa.
Tipo de elección.
Distrito.
Municipio.
Nombre del documento.
Cantidad por paquete.
Número de paquete.
Número de ID.

Cantidad en el empaque: Por definir.

Clasificación: Por distrito de acuerdo al listado de clasificación proporcionado por el Instituto, con base en los 25 distritos electorales locales.

DOCUMENTACIÓN • ESPECIFICACIONES TÉCNICAS

ANVERSO SPES VA

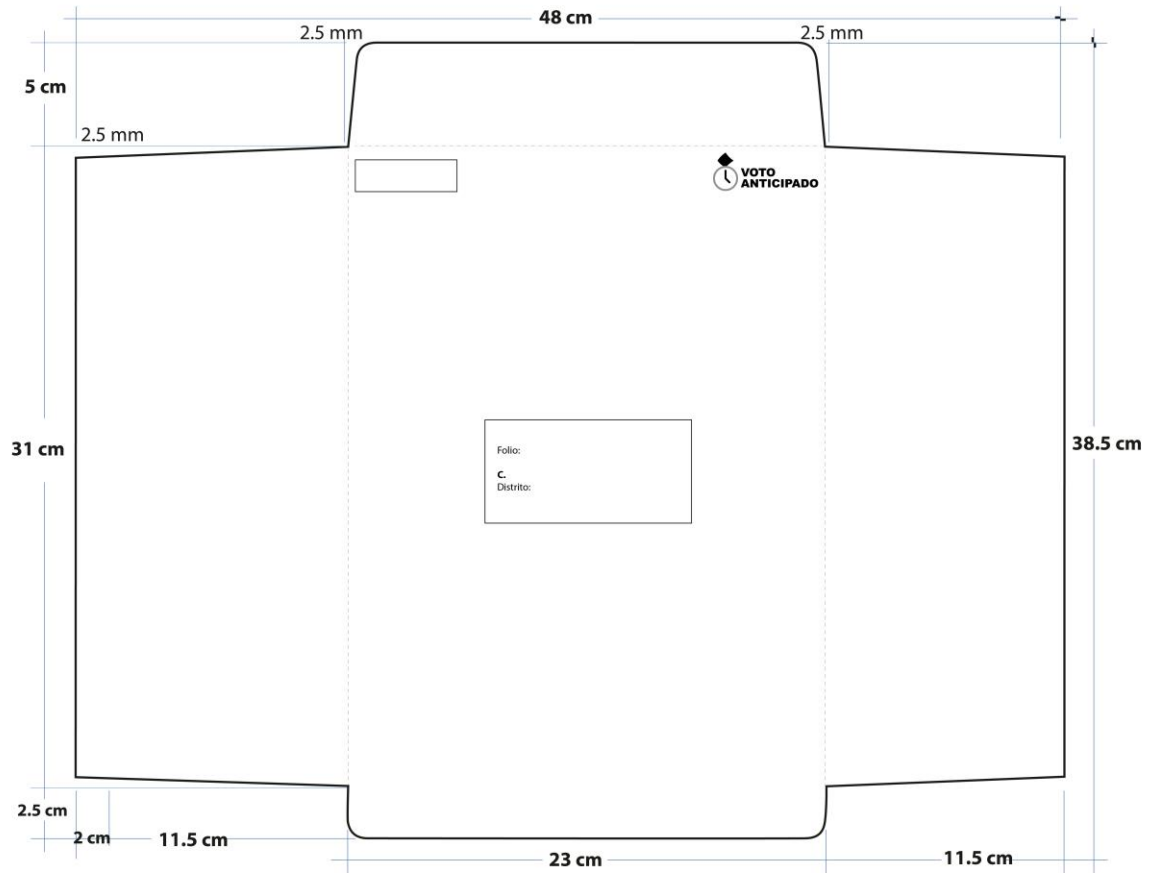

SOBRE VOTO DE LAS ELECCIONES LOCALES

**SOBRE VOTO DE LAS
ELECCIONES LOCALES**

SV

CINTA ADHESIVA DOBLE CARA EN EL REVERSO DE LA SOLAPA

1.5 cm

22 cm

2.7 cm

11 cm

11 cm

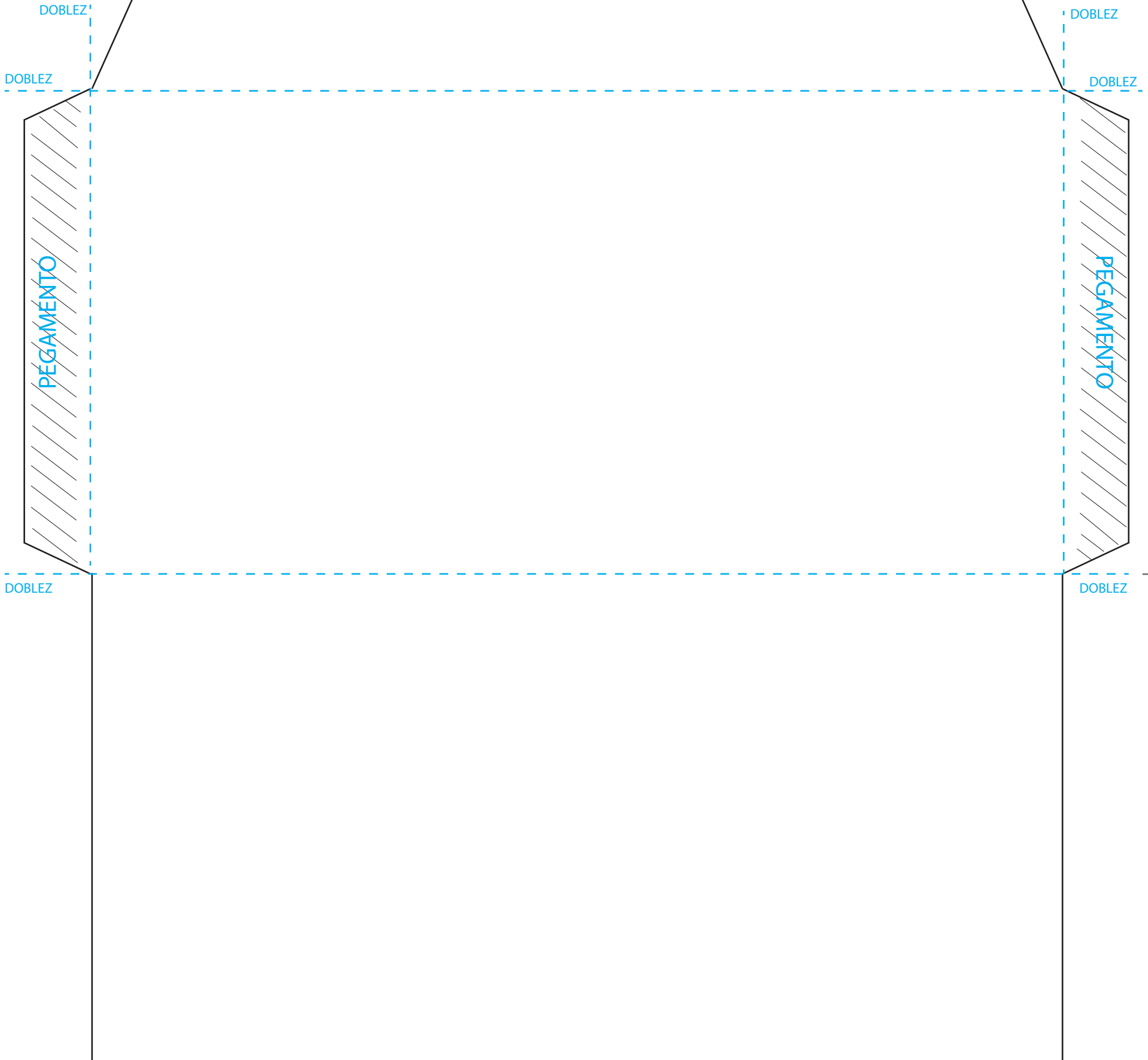

LAS LÍNEAS PUNTEADAS NO SE IMPRIMEN, SOLO SON INDICATIVAS DEL DOBLEZ

DOCUMENTO: SOBRE VOTO DE LAS ELECCIONES DE DIPUTACIONES LOCALES Y AYUNTAMIENTO (VA)

Formato: Illustrator cs.ai.

Fuentes: Myriad Pro.

Tamaño del material impreso: 25 X 24.7 cm extendido.
22 X 11 cm (tamaño del sobre armado).

Solapa: 2.7 cm.

Sustrato: Papel Kraft 90 gr/m2.

Impresión: Una tinta: NEGRO 1 x 0 tintas.

Adhesivo: Cinta doble cara en el reverso de la solapa del sobre.

Cantidad a imprimir: Por definir. Con base en la lista definitiva de solicitudes individuales de inscripción de la Lista Nominal de Electores, en las que la ciudadanía interesada manifieste su intención de participar en el Voto Anticipado, que la DEOE a través de la UTVOPL informe al IEEPCO.

Suaje: Como se muestra en el esquema de la siguiente página.

Empaque: En cajas de cartón corrugado, sellados con cinta canela. Para paquetes se utilizará papel kraft.

Etiqueta de identificación para el empaque: Entidad Federativa.
Tipo de elección.
Distrito.
Municipio.
Nombre del documento.
Cantidad por paquete.
Número de paquete.
Número de ID.

Cantidad en el empaque: Las cantidades necesarias por distrito.

Clasificación: Por distrito, de acuerdo al listado de clasificación proporcionado por el Instituto, con base en los 25 distritos electorales locales.

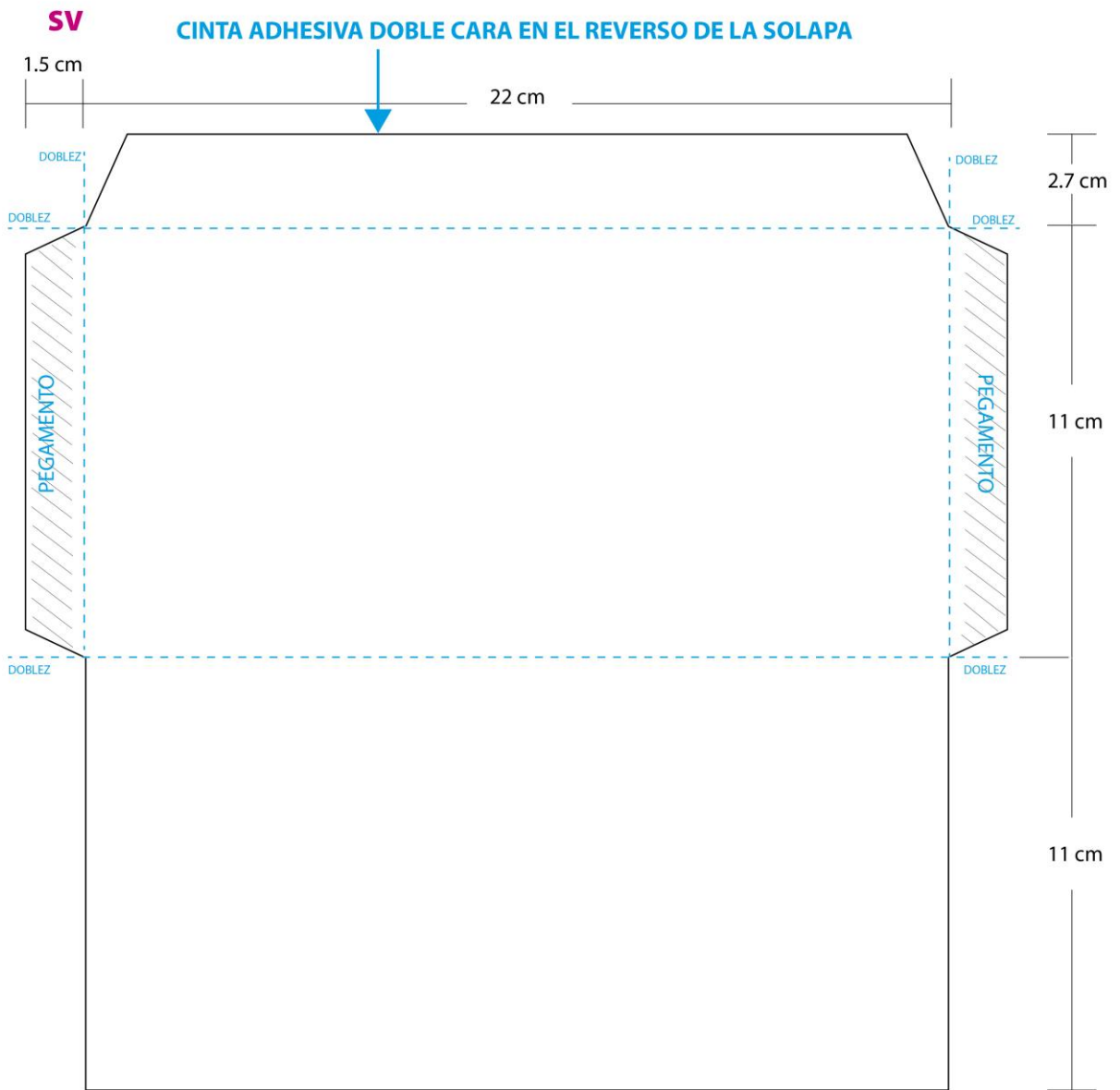

LAS LÍNEAS PUNTEADAS NO SE IMPRIMEN, SOLO SON INDICATIVAS DEL DOBLEZ

ESPECIFICACIONES ÚNICAS DE LA DOCUMENTACIÓN DE JORNADA ELECTORAL



INSTITUTO
ESTATAL ELECTORAL
y de Participación Ciudadana de Oaxaca.

1



PROCESO ELECTORAL LOCAL ORDINARIO 2023-2024

ACTA DE LA JORNADA ELECTORAL

Para el llenado de esta acta utilice un bolígrafo de tinta azul, para que todas las copias se puedan leer y siga cada una de las instrucciones.

1 Copie y anote la información de su nombramiento.

Entidad: _____ Distrito electoral local: _____

Municipio: _____

Sección:
(Con número)

MARQUE CON X EL TIPO DE CASILLA				
BÁSICA	CONTIGUA	EXTRA ORDINARIA	EXTRA ORDINARIA CONTIGUA	ESPECIAL
<input type="checkbox"/>	<input type="checkbox"/>	<input type="checkbox"/>	<input type="checkbox"/>	<input type="checkbox"/>
ESCRIBA EL NÚMERO DE CASILLA				

INSTALACIÓN DE LA CASILLA

2 La casilla se instaló en: _____
(Escriba el lugar, calle, número, colonia o localidad)

_____ y su instalación empezó a las: _____ : _____ am. del día _____ de junio de 2024.
(Con número)

Si la casilla se instaló en un lugar diferente al aprobado por el Consejo Distrital, explique las causas: _____

3 Cuente una por una el total de boletas recibidas y anote la cantidad:

DIPUTACIONES LOCALES
(Con número) (Con letra)

AYUNTAMIENTO
(Con número) (Con letra)

4 Escriba el número de folios inicial y final de las boletas de la elección de Gobernatura, Diputaciones Locales y Ayuntamiento recibidas, en caso de que los folios no sean continuos, utilice el segundo recuadro.

DIPUTACIONES LOCALES
DEL NÚMERO: IEPCO- AL NÚMERO: IEPCO-
(Con número) (Con número) (Con número) (Con número)

AYUNTAMIENTO
DEL NÚMERO: IEPCO- AL NÚMERO: IEPCO-
(Con número) (Con número) (Con número) (Con número)

5 ¿Alguna o algún representante de partido político y de candidatura independiente firmó o selló las boletas?
Marque con "X" la o el representante que firmó o selló las boletas:



6 Cuando las urnas fueron armadas ante las y los funcionarios y las representaciones partidistas y de candidatura independiente presentes, la o el presidente:

¿Comprobó que las urnas estaban vacías? SÍ NO (Marque con una "X")
¿Colocó las urnas a la vista de todas las personas? SÍ NO (Marque con una "X")

7 En caso de que se hubieran presentado incidentes durante la instalación de la casilla marque en el apartado A

8 Escriba el nombre del funcionariado de mesa directiva de casilla y de las representaciones partidistas y de candidatura independiente en los apartados B y C según corresponda, y asegúrese de que firmen en la columna de instalación de la casilla (color rosa).

9 La votación inició a las _____ : _____ a.m.

CIERRE DE LA VOTACIÓN

10 La votación terminó a las _____ : _____ p.m. porque: (Marque con una "X")

Antes de las 6:00 pm. ya había votado todo el electorado de la lista nominal. Después de las 6:00 pm aún había electorado presente en la casilla.
 A las 6:00 pm ya no había electorado en la casilla. Se suspendió definitivamente la votación.

11 En caso de que se hubieran presentado incidentes durante el desarrollo y el cierre de la votación marque en el apartado A.

A ¿Se presentaron incidentes? (Marque con una "X") SÍ NO Instalación de la casilla Desarrollo de la votación Cierre de la votación

Utilice la Hoja de incidentes para describir las características de tiempo, modo y lugar del incidente ocurrido.

12 Escriba en el cuadro correspondiente el número de escritos de protesta o incidentes que las representaciones partidistas y de candidatura independiente hayan presentado y métalos en el sobre de expediente de la elección de Diputaciones Locales.



13 Solicite que en la columna del cierre de la votación (color café claro) firme el funcionariado de mesa directiva de casilla en el apartado B; y las representaciones partidistas y de candidatura independiente en el apartado C, en caso de que estos no sean los mismos que firmaron en la instalación, es necesario que anoten también su nombre.

B Marque con una "X" si la o el funcionario se tomó de la fila de votantes.

MESA DIRECTIVA DE CASILLA	CARGO	DE LA FILA	NOMBRES	INSTALACIÓN DE LA CASILLA FIRMAS	CIERRE DE LA VOTACIÓN FIRMAS
	1er. SECRETARIO/A				
	2do. SECRETARIO/A				
	1er. ESCRUTADOR/A				
	2do. ESCRUTADOR/A				
	3er. ESCRUTADOR/A				

C Marque con una "X" en la columna correspondiente si la o el representante es propietario (P) o suplente (S), si firmó bajo protesta o si no firmó por negativa o abandono. Los espacios con líneas diagonales en la columna de instalación de casilla no deben ser llenados.

REPRESENTACIONES PARTIDISTAS Y DE CANDIDATURA INDEPENDIENTE	PARTIDO O CANDIDATURA	NOMBRE COMPLETO	Marque con "X"		INSTALACIÓN DE LA CASILLA FIRMAS	CIERRE DE LA VOTACIÓN FIRMAS	Marque con "X"	
			P	S			SI FIRMO BAJO PROTESTA	NO FIRMO POR NEGATIVA O ABANDONO
	PAN							
	PRD							
	PRD							
	VERDE							
	PT							
	MOVIMIENTO CIUDADANO							
	morena							
	PARTIDO UNIDAD POPULAR							
	alianza cuerpo verde							
	FUERZA MEDICA							
	UJER							
	CI							

14 Una vez llenada y firmada el acta:
1. Guarde el original en el sobre de expediente de la elección de Diputaciones Locales que va dentro del paquete electoral;
2. Guarde la primera copia en el sobre de expediente de la elección de Ayuntamiento;
3. Entregue copia legible a las representaciones partidistas y de candidatura independiente presentes, según el orden de registro del apartado C.

Si algún o alguna representante de partido político o de candidatura independiente solicita tomar una fotografía del original del acta, Usted debe permitírselo.

SE LEVANTA LA PRESENTE ACTA CON FUNDAMENTO EN LOS ARTÍCULOS 82, PÁRRAFOS 1 Y 2; 86, PÁRRAFO 1, INCISOS A), B) Y D); 258 AL 261; 273 AL 278; 281; 282; 285 AL 287; 295, PÁRRAFO 1, INCISO A); 296 Y 435 DE LA LEY GENERAL DE INSTITUCIONES Y PROCEDIMIENTOS ELECTORALES; Y EN LOS ARTÍCULOS 150, PÁRRAFO 1, INCISO A); 163, PÁRRAFOS 1 Y 2; Y ANEXO 4.1, APARTADO A, NUMERAL 1 DEL REGLAMENTO DE ELECCIONES Y EN LOS ARTÍCULOS 210; 215 AL 219; 224 AL 226 DE LA LEY DE INSTITUCIONES Y PROCEDIMIENTOS ELECTORALES DEL ESTADO DE OAXACA.

DESTINO: ORIGINAL PARA EL SOBRE DE EXPEDIENTE DE CASILLA DE LA ELECCIÓN DE DIPUTACIONES LOCALES

DOCUMENTO: ACTA DE LA JORNADA ELECTORAL

Formato:	Illustrator cs.ai.
Fuentes:	Myriad Pro. Arial. Helvética.
Tamaño del documento impreso:	43 x 28 cm.
Impresión:	En selección de color. 4 X 0 tintas.
Cantidad a imprimir:	6,072 juegos.
Sustrato:	Papel autocopiante blanco, en un original y 11 copias según se indica en el siguiente apartado. Original en papel autocopiante CB de 56 g/m ² . Copias intermedias en papel autocopiante CFB de 53 g/m ² . Última copia en papel autocopiante CF de 53 g/m ² .
Número de versiones:	Por definir el número de versiones.
Leyenda destino:	Ubicada en la parte inferior del documento con los siguientes textos: Original: ORIGINAL PARA EL SOBRE DE EXPEDIENTE DE CASILLA DE LA ELECCIÓN DE DIPUTACIONES LOCALES. 1ª. copia: COPIA PARA EL SOBRE DE EXPEDIENTE DE CASILLA DE LA ELECCIÓN DE AYUNTAMIENTO. 2a. a 11a. copia: COPIA PARA LAS REPRESENTACIONES PARTIDISTAS Y DE CANDIDATURA INDEPENDIENTE.
Datos variables a imprimir:	El nombre de la entidad y número de distrito. En total 25 cambios.
Medidas de Seguridad:	De acuerdo con las especificaciones señaladas por el Instituto. <i>En la impresión:</i> MICRO TEXTO.
Respaldo:	Papel Kraftin de 56.5 g/m ² en color amarillo.
Encuadernación:	Engomado por la parte superior o cabeza del documento, con pegamento plástico blanco.
Empaque:	En cajas de cartón corrugado de largo:29 x ancho:44 x alto:20 cm. Con resistencia de 12.5 a 14 kg/cm ² y selladas con cinta canela. Para paquetes se utilizará papel Kraft.

Textos de identificación de etiqueta para empaque:	Entidad. Distrito. Nombre del documento. Cantidad por caja o paquete. Número de caja o paquete. Número de ID.
Cantidad en el empaque:	225 juegos por caja.
Clasificación:	Por distrito de acuerdo al listado de clasificación proporcionado por el Instituto, con base en los 25 Distritos Electorales Locales.



Para el llenado de esta acta utilice un bolígrafo de tinta azul, para que todas las copias se puedan leer y siga cada una de las instrucciones.

1 DATOS DE IDENTIFICACIÓN DE CASILLA

Copie y anote la información de su nombramiento.

Entidad: _____ Distrito electoral local: _____

Municipio: _____

Sección: _____ (Con número)

MARQUE CON X EL TIPO DE CASILLA				
BÁSICA	CONTIGUA	EXTRA ORDINARIA	EXTRA ORDINARIA CONTIGUA	ESPECIAL
<input type="checkbox"/>	<input type="checkbox"/>	<input type="checkbox"/>	<input type="checkbox"/>	<input type="checkbox"/>

ESCRIBA EL NÚMERO DE CASILLA

2 DESCRIPCIÓN DE LOS INCIDENTES

Marque con "X", en la columna correspondiente, el momento en que se presentó el incidente; con número la hora; y por último descríballo.

MOMENTO DEL INCIDENTE (Marque con "X")						DESCRIPCIÓN
INSTALACIÓN DE LA CASILLA	DESARROLLO DE LA VOTACIÓN	CIERRE DE LA VOTACIÓN	ESCRUTINIO Y CÓMPUTO	HORA	A.M. / P.M.	

3 FUNCIONARIOS/AS DE MESA DIRECTIVA DE CASILLA

Escriba los nombres de las y los funcionarios de casilla presentes y asegúrese que firmen en su totalidad.

CARGO	NOMBRE COMPLETO	FIRMA
PRESIDENTE/A		
1er. SECRETARIO/A		
2do. SECRETARIO/A		
1er. ESCRUTADOR/A		
2do. ESCRUTADOR/A		
3er. ESCRUTADOR/A		

4 REPRESENTACIONES PARTIDISTAS Y DE CANDIDATURA INDEPENDIENTE

Escriba los nombres de las representaciones partidistas y de candidatura independiente presentes, marque con "X" si es la o el propietario (P) o suplente (S) y asegúrese que firmen en su totalidad.

PARTIDO O CANDIDATURA	NOMBRE COMPLETO	Marque con "X"		FIRMA	Marque con "X"	
		P	S		SI FIRMÓ BAJO PROTESTA	NO FIRMÓ POR NEGATIVA O ABANDONO
morena						
CI						

5 INTEGRACIÓN DEL EXPEDIENTE

- Una vez llenada y firmada el acta:
- 1. Guarde el original en el Sobre de expediente de casilla de la elección de Diputaciones Locales;
 - 2. Guarde la primera copia en el Sobre de expediente de casilla de la elección de Ayuntamiento;
 - 3. Entregue copia legible a las representaciones partidistas y de candidatura independiente presentes, según el cuadro del apartado 4. Este documento constituye parte integrante del Acta de la Jornada Electoral o de la de Escrutinio y Cómputo de casilla, según el momento en el que se presenten los incidentes. En caso de que alguna o algún representante de partido político y de candidatura independiente, le solicite tomar una fotografía del acta, Usted debe permitirselo.

SE EXTIENDE LA PRESENTE HOJA DE INCIDENTES CON FUNDAMENTO EN LOS ARTÍCULOS 260 NUMERAL 1 INCISO G); 261 NUMERAL 1 INCISO C); 303 NUMERAL 2 INCISO E) DE LA LEY GENERAL DE INSTITUCIONES Y PROCEDIMIENTOS ELECTORALES Y 209 INCISO G); 236 NUMERAL 1 INCISO E); 249 NUMERAL 1 INCISO H) DE LA LEY DE INSTITUCIONES Y PROCEDIMIENTOS ELECTORALES DEL ESTADO DE OAXACA.

DOCUMENTO: HOJA DE INCIDENTES

Formato:	Illustrator cs.ai.
Fuentes:	Myriad Pro. Arial. Helvética.
Tamaño del documento impreso:	43 x 28 cm.
Impresión:	En selección de color. 4 X 0 tintas.
Cantidad a imprimir:	6,155 juegos.
Sustrato:	Papel autocopiante blanco, en un original y 11 copias según se indica en el siguiente apartado. Original en papel autocopiante CB de 56 g/m ² . Copias intermedias en papel autocopiante CFB de 53 g/m ² . Última copia en papel autocopiante CF de 53 g/m ² .
Número de versiones:	Por definir el número de versiones.
Leyenda destino:	Ubicada en la parte inferior del documento con los siguientes textos: Original: ORIGINAL PARA EL SOBRE DE EXPEDIENTE DE CASILLA DE LA ELECCIÓN DE DIPUTACIONES LOCALES. 1ª. copia: COPIA PARA EL SOBRE DE EXPEDIENTE DE CASILLA DE LA ELECCIÓN DE AYUNTAMIENTO. 2a. a 11a. copia: COPIA PARA LAS REPRESENTACIONES PARTIDISTAS Y DE CANDIDATURA INDEPENDIENTE.
Respaldo:	Papel Kraftin de 56.5 g/m ² en color amarillo.
Encuadernación:	Engomado por la parte superior o cabeza del documento, con pegamento plástico blanco.
Empaque:	En cajas de cartón corrugado de 29 x 44 x 20 cm. Con resistencia de 12.5 a 14 kg/cm ² y selladas con cinta canela. Para paquetes se utilizará papel Kraft.
Textos de identificación de etiqueta para empaque:	Entidad. Distrito. Nombre del documento. Cantidad por caja o paquete. Número de caja o paquete. Número de ID.

Cantidad en el empaque: 225 juegos por caja.

Clasificación: Por distrito de acuerdo al listado de clasificación proporcionado por el Instituto, con base en los 25 Distritos Electorales Locales.



CONSTANCIA DE CLAUSURA DE LA CASILLA Y RECIBO DE COPIA LEGIBLE

Para el llenado de esta acta **utilice un bolígrafo de tinta azul**, para que todas las copias se puedan leer y siga cada una de las instrucciones.

1 DATOS DE IDENTIFICACIÓN DE CASILLA

Copie y anote la información de su nombramiento.

Entidad: _____ Distrito electoral: _____

Municipio: _____

Sección: _____ La casilla se instaló en: _____
(Con número) (Escriba el lugar, calle, número, colonia o localidad)

MARQUE CON X EL TIPO DE CASILLA

BÁSICA	CONTIGUA	EXTRA ORDINARIA	EXTRA ORDINARIA CONTIGUA	ESPECIAL
<input type="checkbox"/>	<input type="checkbox"/>	<input type="checkbox"/>	<input type="checkbox"/>	<input type="checkbox"/>

ESCRIBA EL NÚMERO DE CASILLA

2 ENTREGA DE COPIAS LEGIBLES

Marque con "X" en los cuadros de las actas y documentos cuyas copias fueron entregadas a las representaciones partidistas y de candidatura independiente y en su caso, con "X" en el cuadro de acuse de la devolución de la Lista Nominal, entregado a las representaciones que devolvieron las Listas Nominales.

PARTIDO O CANDIDATURA	ACTA DE LA JORNADA ELECTORAL	ACTAS DE ESCRUTINIO Y CÓMPUTO DE LA ELECCIÓN DE DIPUTACIONES LOCALES:		ACTAS DE ESCRUTINIO Y CÓMPUTO DE LA ELECCIÓN DE AYUNTAMIENTO	ACTA DE LAS Y LOS ELECTORES EN TRANSITO PARA CASILLAS ESPECIALES EN SU CASO	HOJA DE INCIDENTES	CONSTANCIA DE CLAUSURA DE LA CASILLA	EN SU CASO, ACUSE DE LA DEVOLUCIÓN DE LA LISTA NOMINAL DE ELECTORES
		MAYORÍA RELATIVA	REPRESENTACIÓN PROPORCIONAL					
morena								
CI								

3 CLAUSURA DE LA CASILLA

Habiéndose formado el paquete electoral con el expediente y bolsas correspondientes, así como en su caso, las listas nominales entregadas por las representaciones partidistas y de candidatura independiente, la o el Secretario de la mesa directiva de casilla hace constar que, siendo las _____: _____ horas del día _____ de junio de 2024, se clausuró la casilla y, bajo la responsabilidad de la o del Presidente de la mesa directiva de casilla, se hará entrega del paquete electoral al Consejo Distrital, Consejo Municipal o al Centro de Recepción y Traslado que le corresponda por conducto de:

ELECCIÓN LOCAL. Marque con "M" a quien va al Consejo Municipal y con "D" a quien va al Consejo Distrital

Presidente/a	1er. Secretario/a
<input type="checkbox"/>	<input type="checkbox"/>
2do. Secretario/a	1er. Escrutador/a
<input type="checkbox"/>	<input type="checkbox"/>
2do. Escrutador/a	3er. Escrutador/a
<input type="checkbox"/>	<input type="checkbox"/>

En compañía de las representaciones partidistas y de candidatura independiente que se indican. Marque con "X":



4 FUNCIONARIAS/OS DE MESA DIRECTIVA DE CASILLA

Escriba los nombres de las y los funcionarios de casilla presentes y asegúrese que firmen en su totalidad.

CARGO	NOMBRE COMPLETO	FIRMA
PRESIDENTE/A		
1er. SECRETARIO/A		
2do. SECRETARIO/A		
1er. ESCRUTADOR/A		
2do. ESCRUTADOR/A		
3er. ESCRUTADOR/A		

5 REPRESENTACIONES PARTIDISTAS Y DE CANDIDATURA INDEPENDIENTE

Escriba los nombres de las representaciones partidistas y de candidatura independiente presentes, marque con "X" si es representante ante la casilla o general y si es propietario/a (P) o suplente (S) y asegúrese de que firmen en su totalidad.

PARTIDO O CANDIDATURA	NOMBRE COMPLETO	Marque con "X"			FIRMA	Marque con "X"	
		ANTE CASILLA	GENERAL	P		S	FIRMA BAJO PROTESTA
morena							
CI							

6 INTEGRACIÓN DEL EXPEDIENTE

Una vez llenada y firmada la constancia:

1. **Guarde el original** en la Bolsa que va por fuera del paquete electoral;
2. **Entregue la primera copia** a la o el presidente de mesa directiva de casilla;
3. **Entregue copia legible** a las representaciones partidistas y de candidatura independiente presentes, según el orden del apartado 5.

En caso de que alguna o algún representante de partido político y de candidatura independiente, le solicite tomar una fotografía del acta, **Usted debe permitirselo**. La negativa de las representaciones partidistas de devolver la Lista Nominal, no anula su derecho a recibir las copias legibles de las actas que correspondan.

SE EXTIENDE LA PRESENTE CON FUNDAMENTO EN LOS ARTÍCULOS 298 DE LA LEY GENERAL DE INSTITUCIONES Y PROCEDIMIENTOS ELECTORALES Y 209; 210 NUMERA 1 INCISOS A), B) Y E), NUMERAL 2; 241 Y 242 NUMERAL 1 INCISOS A), B) Y C) DE LA LEY DE INSTITUCIONES Y PROCEDIMIENTOS ELECTORALES DEL ESTADO DE OAXACA.

DESTINO: ORIGINAL PARA LA BOLSA QUE VA POR FUERA DEL PAQUETE ELECTORAL

DOCUMENTO: CONSTANCIA DE CLAUSURA DE LA CASILLA Y RECIBO DE COPIA LEGIBLE

Formato:	Illustrator cs.ai.
Fuentes:	Myriad Pro. Arial. Helvética.
Tamaño del documento impreso:	43 x 21.5 cm.
Impresión:	En selección de color. 4 X 0 tintas.
Cantidad a imprimir:	6,072 juegos.
Sustrato:	Papel autocopiante blanco, en un original y 11 copias según se indica en el siguiente apartado. Original en papel autocopiante CB de 56 g/m ² . Copia en papel autocopiante CF de 53 g/m ² . Última copia en papel autocopiante CF de 53 g/m ² .
Número de versiones:	Por definir el número de versiones.
Leyenda destino:	Ubicada en la parte inferior del documento con los siguientes textos: Original: ORIGINAL PARA LA BOLSA QUE VA POR FUERA DEL PAQUETE ELECTORAL DE LA ELECCIÓN DE DIPUTACIONES LOCALES. 1a. copia: COPIA PARA LA O EL PRESIDENTE DE MESA DIRECTIVA DE CASILLA. 2a. a 11a. copia: COPIA PARA LAS REPRESENTACIONES PARTIDISTAS Y DE CANDIDATURA INDEPENDIENTE.
Respaldo:	Papel Kraftin de 56.5 g/m ² en color amarillo.
Encuadernación:	Engomado por la parte superior o cabeza del documento, con pegamento plástico blanco.
Empaque:	En cajas de cartón corrugado de largo:26 x ancho:44 x alto:20 cm. Con resistencia de 12.5 a 14 kg/cm ² y selladas con cinta canela. Para paquetes se utilizará papel Kraft.
Textos de identificación de etiqueta para empaque:	Entidad. Distrito. Nombre del documento. Cantidad por caja o paquete. Número de caja o paquete. Número de ID.
Cantidad en el empaque:	225 juegos por caja.
Clasificación:	Por distrito de acuerdo al listado de clasificación proporcionado por el Instituto, con base en los 25 Distritos Electorales Locales.



PROCESO ELECTORAL LOCAL ORDINARIO 2023-2024

RESULTADOS DE LA VOTACIÓN EN ESTA CASILLA 2 DE JUNIO DE 2024

ENTIDAD FEDERATIVA (ESTADO): _____

DISTRITO ELECTORAL LOCAL:
(Escriba con número)

MUNICIPIO: _____

SECCIÓN:
(Escriba con número)

MARQUE CON X EL TIPO DE CASILLA		
<input type="checkbox"/> BÁSICA	<input type="checkbox"/> CONTIGUA	<input type="checkbox"/> EXTRA ORDINARIA
<input type="checkbox"/>	<input type="checkbox"/>	<input type="checkbox"/>
ESCRIBA EL NÚMERO DE CASILLA		

ESCRIBA LOS RESULTADOS CON NÚMEROS GRANDES Y LEGIBLES.

PARTIDO, COALICIÓN O CANDIDATO/A	RESULTADOS (CON NÚMERO) DIPUTACIONES LOCALES
morena	
CI	
Coalición 1	1 2 3
	1 2
	1 3
	2 3
Coalición 2	4 5 6
	4 5
	4 6
	5 6
CANDIDATOS/AS NO REGISTRADOS/AS	
VOTOS NULOS	

PARTIDO, COALICIÓN O CANDIDATO/A	RESULTADOS (CON NÚMERO) AYUNTAMIENTO
morena	
CI	
Coalición 1	1 2 3
	1 2
	1 3
	2 3
Coalición 2	4 5 6
	4 5
	4 6
	5 6
CANDIDATOS/AS NO REGISTRADOS/AS	
VOTOS NULOS	

FIRMA DE LAS REPRESENTACIONES PARTIDISTAS Y DE CANDIDATURA INDEPENDIENTE
morena
CI

LA O EL PRESIDENTE DE LA MESA DIRECTIVA DE CASILLA

LA O EL SEGUNDO SECRETARIO DE LA MESA DIRECTIVA DE CASILLA

NOMBRE

FIRMA

NOMBRE

FIRMA



PROCESO ELECTORAL LOCAL ORDINARIO 2023-2024

RESULTADOS DE LA VOTACIÓN EN ESTA CASILLA 2 DE JUNIO DE 2024

ENTIDAD FEDERATIVA (ESTADO): _____

DISTRITO ELECTORAL LOCAL:
(Escriba con número)

MUNICIPIO: _____

SECCIÓN:
(Escriba con número)

MARQUE CON X EL TIPO DE CASILLA			
<input type="checkbox"/> BÁSICA	<input type="checkbox"/> CONTIGUA	<input type="checkbox"/> EXTRA ORDINARIA	<input type="checkbox"/> EXTRA ORDINARIA/CONTIGUA
ESCRIBA EL NÚMERO DE CASILLA			

ESCRIBA LOS RESULTADOS CON NÚMEROS GRANDES Y LEGIBLES.

PARTIDO, COALICIÓN O CANDIDATO/A	RESULTADOS (CON NÚMERO)
	DIPUTACIONES LOCALES
morena	
CI	
Coalición 1	1 2 3
	1 2
	1 3
	2 3
Coalición 2	4 5 6
	4 5
	4 6
	5 6
CANDIDATOS/AS NO REGISTRADOS/AS	
VOTOS NULOS	

FIRMA DE LAS REPRESENTACIONES PARTIDISTAS Y DE CANDIDATURA INDEPENDIENTE

morena
CI

LA O EL PRESIDENTE DE LA MESA DIRECTIVA DE CASILLA

LA O EL SEGUNDO SECRETARIO DE LA MESA DIRECTIVA DE CASILLA

NOMBRE

FIRMA

NOMBRE

FIRMA

DOCUMENTO:	CARTEL DE RESULTADOS DE LA VOTACIÓN EN ESTA CASILLA
Formato:	Illustrator cs.ai.
Fuentes:	Myriad Pro. Arial. Helvética.
Tamaño del documento impreso:	70 x 95 cm.
Impresión:	En selección de color. 4 X 0 tintas.
Cantidad a imprimir:	6, 072 carteles.
Sustrato:	Papel Bond blanco de 120 g.
Número de versiones:	Por definir el número de versiones.
Empaque:	En paquetes de papel kraft y sellados con cinta canela.
Textos de identificación de etiqueta para empaque:	Entidad. Distrito. Nombre del documento. Cantidad por paquete. Número de paquete. Número de ID.
Cantidad en el empaque:	200 carteles por paquete.
Clasificación:	Por Distrito, de acuerdo al listado de clasificación proporcionado por el Instituto, con base en los 25 Distritos Electorales Locales.



PROCESO ELECTORAL LOCAL ORDINARIO 2023-2024

RESULTADOS DE LA VOTACIÓN EN ESTA CASILLA ESPECIAL
2 DE JUNIO DE 2024

ENTIDAD FEDERATIVA (ESTADO): _____ DISTRITO ELECTORAL LOCAL: (Escriba con número)

MUNICIPIO: _____ SECCIÓN: (Escriba con número)

ESCRIBA LOS RESULTADOS CON NÚMEROS GRANDES Y LEGIBLES.

TIPO DE CASILLA	
ESPECIAL	<input type="text"/> <input type="text"/> Escriba con número

PARTIDO, COALICIÓN O CANDIDATO/A	RESULTADOS (CON NÚMERO)	
	DIPUTACIONES LOCALES POR EL PRINCIPIO DE:	
	MAYORÍA RELATIVA	REPRESENTACIÓN PROPORCIONAL

morena		
CI		
Coalición 1	1 2 3	
	1 2	
	1 3	
	2 3	
Coalición 2	4 5 6	
	4 5	
	4 6	
	5 6	
CANDIDATOS/AS NO REGISTRADOS/AS		

VOTOS NULOS		
-------------	--	--

PARTIDO, COALICIÓN O CANDIDATO/A	RESULTADOS (CON NÚMERO)
	AYUNTAMIENTO

morena		
CI		
Coalición 1	1 2 3	
	1 2	
	1 3	
	2 3	
Coalición 2	4 5 6	
	4 5	
	4 6	
	5 6	
CANDIDATOS/AS NO REGISTRADOS/AS		

VOTOS NULOS	
-------------	--

FIRMA DE LAS REPRESENTACIONES PARTIDISTAS Y DE CANDIDATURA INDEPENDIENTE
--

morena
CI

LA O EL PRESIDENTE DE LA MESA DIRECTIVA DE CASILLA

LA O EL SEGUNDO SECRETARIO DE LA MESA DIRECTIVA DE CASILLA

NOMBRE

FIRMA

NOMBRE

FIRMA

**DOCUMENTO: CARTEL DE RESULTADOS DE LA VOTACIÓN
EN CASILLA ESPECIAL****Formato:** Illustrator cs.ai.**Fuentes:** Myriad Pro.
Arial.
Helvética.**Tamaño del documento
impreso:**

70 x 95 cm.

Impresión: En selección de color. 4 X 0 tintas.**Cantidad a imprimir:** 83 carteles.**Sustrato:** Papel Bond blanco de 120 g.**Número de versiones:** Por definir el número de versiones.**Empaque:** En paquetes de papel kraft y sellados con cinta canela.**Textos de identificación
de etiqueta para
empaque:**Entidad.
Distrito.
Nombre del documento.
Cantidad por paquete.
Número de paquete.
Número de ID.**Cantidad en el
empaque:** Un paquete con el número necesario por distrito.**Clasificación:** Por distrito de acuerdo al listado de clasificación proporcionado por el Instituto, con base en los 25 Distritos electorales locales.



INSTITUTO
ESTATAL ELECTORAL
y de Participación Ciudadana de Oaxaca

PROCESO ELECTORAL LOCAL ORDINARIO 2023-2024

RESULTADOS PRELIMINARES DE LAS ELECCIONES EN EL DISTRITO

ENTIDAD FEDERATIVA (ESTADO): _____

CABECERA DISTRITAL: _____ DISTRITO ELECTORAL LOCAL: _____

ESTOS RESULTADOS CORRESPONDEN A: _____ CASILLAS DEL TOTAL DE: _____ QUE COMPRENDE EL DISTRITO,

HASTA LAS _____ HORAS DEL DÍA _____ DE JUNIO DE _____.

ESCRIBA LOS RESULTADOS CON NÚMEROS GRANDES Y LEGIBLES.

PARTIDO, COALICIÓN O CANDIDATO/A	RESULTADOS (CON NÚMERO)	
	DIPUTACIONES LOCALES POR EL PRINCIPIO DE:	
	MAYORÍA RELATIVA	REPRESENTACIÓN PROPORCIONAL
Coalición 1	1 2 3	
	1 2	
	1 3	
	2 3	
Coalición 2	4 5 6	
	4 5	
	4 6	
	5 6	
CANDIDATOS/AS NO REGISTRADOS/AS		
VOTOS VÁLIDOS		
VOTOS NULOS		

DOCUMENTO: CARTEL DE RESULTADOS PRELIMINARES DE LAS ELECCIONES DE DIPUTACIONES LOCALES EN EL DISTRITO**Formato:** Illustrator cs.ai.**Fuentes:** Myriad Pro.
Arial.
Helvética.**Tamaño del documento
impreso:**

70 x 95 cm.

Impresión: [SELECCIÓN DE COLOR (OFFSET) 4 X 0 tintas.**Cantidad a imprimir:** 25 carteles.**Sustrato:** Papel Bond blanco de 120 g.**Número de versiones:** Por definir el número de versiones.**Empaque:** En paquetes de papel kraft y sellados con cinta canela.**Textos de identificación
de etiqueta para
empaque:**Entidad.
Distrito.
Nombre del documento.
Cantidad por paquete.
Número de paquete.
Número de ID.**Cantidad en el
empaque:** Un paquete con 1 cartel por distrito.**Clasificación:** Por distrito, de acuerdo al listado de clasificación proporcionado por el Instituto, con base en los 25 distritos electorales locales.



INSTITUTO
ESTATAL ELECTORAL
y de Participación Ciudadana de Oaxaca

PROCESO ELECTORAL LOCAL ORDINARIO 2023-2024

RESULTADOS PRELIMINARES DE LAS ELECCIONES EN EL MUNICIPIO

ENTIDAD FEDERATIVA (ESTADO): _____

CABECERA MUNICIPAL: _____

ESTOS RESULTADOS CORRESPONDEN A: _____ CASILLAS DEL TOTAL DE: _____ QUE COMPRENDE EL MUNICIPIO,

HASTA LAS _____ HORAS DEL DÍA _____ DE JUNIO DE _____.

ESCRIBA LOS RESULTADOS CON NÚMEROS GRANDES Y LEGIBLES.

PARTIDO, COALICIÓN O CANDIDATO/A	AYUNTAMIENTO			
<table border="1"><tr><td>1</td><td>2</td><td>3</td></tr></table>	1	2	3	
1	2	3		
<table border="1"><tr><td>1</td><td>2</td></tr></table>	1	2		
1	2			
<table border="1"><tr><td>1</td><td>3</td></tr></table>	1	3		
1	3			
<table border="1"><tr><td>2</td><td>3</td></tr></table>	2	3		
2	3			
<table border="1"><tr><td>4</td><td>5</td><td>6</td></tr></table>	4	5	6	
4	5	6		
<table border="1"><tr><td>4</td><td>5</td></tr></table>	4	5		
4	5			
<table border="1"><tr><td>4</td><td>6</td></tr></table>	4	6		
4	6			
<table border="1"><tr><td>5</td><td>6</td></tr></table>	5	6		
5	6			
CANDIDATOS/AS NO REGISTRADOS/AS				
VOTOS VÁLIDOS				
VOTOS NULOS				

DOCUMENTO: CARTEL DE RESULTADOS PRELIMINARES DE LAS ELECCIONES DE AYUNTAMIENTO EN EL MUNICIPIO**Formato:** Illustrator cs.ai.**Fuentes:** Myriad Pro.
Arial.
Helvética.**Tamaño del documento
impreso:**

70 x 95 cm.

Impresión: [SELECCIÓN DE COLOR (OFFSET) 4 X 0 tintas.**Cantidad a imprimir:** 153 carteles.**Sustrato:** Papel Bond blanco de 120 g.**Número de versiones:** Por definir el número de versiones.**Empaque:** En paquetes de papel kraft y sellados con cinta canela.**Textos de identificación
de etiqueta para
empaque:**Entidad.
Distrito.
Nombre del documento.
Cantidad por paquete.
Número de paquete.
Número de ID.**Cantidad en el
empaque:** Un paquete con los carteles necesarios por distrito.**Clasificación:** Por distrito electoral, de acuerdo al listado de clasificación proporcionado por el instituto, con base en los distritos electorales locales y sus 153 municipios.



INSTITUTO
ESTATAL ELECTORAL
y de Participación Ciudadana de Oaxaca

PROCESO ELECTORAL LOCAL ORDINARIO 2023-2024

RESULTADOS DE CÓMPUTO DISTRICTAL

ENTIDAD FEDERATIVA (ESTADO): _____ CABECERA DISTRICTAL: _____

DISTRITO ELECTORAL LOCAL: _____ TOTAL DE CASILLAS COMPUTADAS: _____

ESCRIBA LOS RESULTADOS CON NÚMEROS GRANDES Y LEGIBLES.

PARTIDO, COALICIÓN O CANDIDATO/A	RESULTADOS (CON NÚMERO)	
	DIPUTACIONES LOCALES POR EL PRINCIPIO DE:	
	MAYORÍA RELATIVA	REPRESENTACIÓN PROPORCIONAL
morena		
CI		
Coalición 1	1 2 3	
	1 2	
	1 3	
	2 3	
Coalición 2	4 5 6	
	4 5	
	4 6	
	5 6	
CANDIDATOS/AS NO REGISTRADOS/AS		
VOTOS VÁLIDOS		
VOTOS NULOS		

LA O EL PRESIDENTE DEL CONSEJO DISTRICTAL

NOMBRE

FIRMA

DOCUMENTO: CARTEL DE RESULTADOS DE CÓMPUTO DISTRITAL DE LA ELECCIÓN DE DIPUTACIONES LOCALES**Formato:** Illustrator cs.ai.**Fuentes:** Myriad Pro.
Arial.
Helvética.**Tamaño del documento
impreso:**

70 x 95 cm.

Impresión: SELECCIÓN DE COLOR (OFFSET) 4 X 0 tintas.**Cantidad a imprimir:** 25 carteles.**Sustrato:** Papel Bond blanco de 120 g.**Número de versiones:** Por definir el número de versiones.**Empaque:** En paquetes de papel kraft y sellados con cinta canela.**Textos de identificación
de etiqueta para
empaque:**Entidad.
Distrito.
Nombre del documento.
Cantidad por paquete.
Número de paquete.
Número de ID.**Cantidad en el
empaque:** Un paquete con 1 cartel por distrito.**Clasificación:** Por distrito, de acuerdo al listado de clasificación proporcionado por el Instituto, con base en los 25 Distritos electorales locales.



INSTITUTO
ESTATAL ELECTORAL
y de Participación Ciudadana de Oaxaca

PROCESO ELECTORAL LOCAL ORDINARIO 2023-2024

RESULTADOS DE CÓMPUTO MUNICIPAL

ENTIDAD FEDERATIVA (ESTADO): _____ CABECERA MUNICIPAL: _____

TOTAL DE CASILLAS COMPUTADAS: _____

ESCRIBA LOS RESULTADOS CON NÚMEROS GRANDES Y LEGIBLES.

PARTIDO, COALICIÓN O CANDIDATO/A	RESULTADOS (CON NÚMERO)
	AYUNTAMIENTO
morena	
CI	
Coalición 1	1 2 3
	1 2
	1 3
	2 3
Coalición 2	4 5 6
	4 5
	4 6
	5 6
CANDIDATOS/AS NO REGISTRADOS/AS	
VOTOS VÁLIDOS	
VOTOS NULOS	

LA O EL PRESIDENTE DEL CONSEJO MUNICIPAL

NOMBRE

FIRMA

DOCUMENTO: CARTEL DE RESULTADOS DE CÓMPUTO MUNICIPAL DE LA ELECCIÓN DE AYUNTAMIENTO**Formato:** Illustrator cs.ai.**Fuentes:** Myriad Pro.
Arial.
Helvética.**Tamaño del documento
impreso:**

70 x 95 cm.

Impresión: SELECCIÓN DE COLOR (OFFSET) 4 X 0 tintas.**Cantidad a imprimir:** 153 carteles.**Sustrato:** Papel Bond blanco de 120 g.**Número de versiones:** Por definir el número de versiones.**Empaque:** En paquetes de papel kraft y sellados con cinta canela.**Textos de identificación
de etiqueta para
empaque:**Entidad.
Distrito.
Nombre del documento.
Cantidad por paquete.
Número de paquete.
Número de ID.**Cantidad en el
empaque:** Un paquete con los carteles necesarios por distrito.**Clasificación:** Por distrito electoral, de acuerdo al listado de clasificación proporcionado por el instituto, con base en los distritos electorales locales y sus 153 municipios.



Escriba fuerte en el acta con pluma negra, para que todas las copias se puedan leer y siga cada una de las instrucciones.

Hoja _____ De _____

1 **Datos de la casilla** (Copie la información del Nombramiento que hace referencia a sus funciones).

Entidad federativa: _____ Distrito electoral local:

(Con número)	

Municipio: _____

La casilla se instaló en: _____ Sección:

(Escriba con número)			

(Escriba lugar, calle, número, colonia y localidad)

TIPO DE CASILLA

~~ESPECIAL~~

--	--

ESCRIBA EL NÚMERO DE CASILLA

2 **Datos de la o el elector:** (Escriba la información que se le pide).

Número Consecutivo de las y los electores	Nombre <i>(Escriba apellido paterno, materno y nombre(s))</i>	Clave de elector <i>(Copie la clave de la credencial)</i>	Estado <i>(Copie el número de la credencial)</i>	Sección <i>(Copie el número de la credencial)</i>	Votó por: <i>(Marque con "X")</i>		
					Diputaciones locales Por el principio de:		Ayuntamiento
					Mayoría relativa	Representación proporcional	

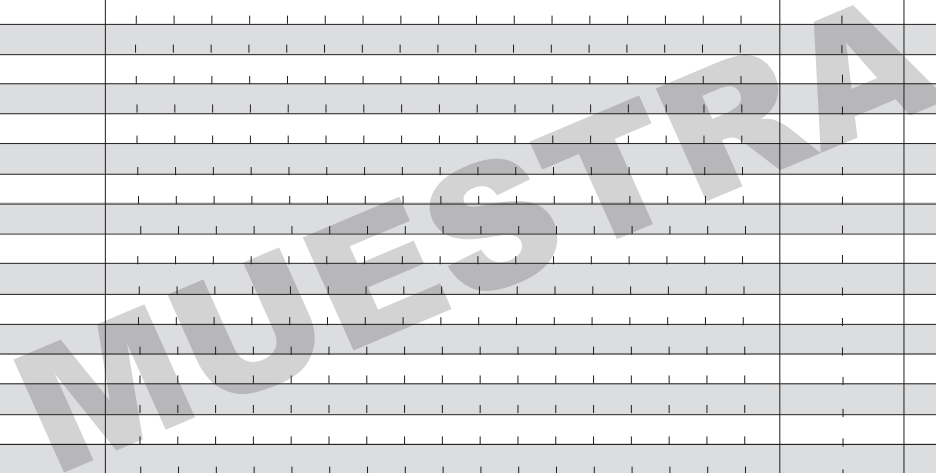

SUBTOTAL

--	--	--

Cuenta el total de marcas de DIPUTACIONES DE MR
Cuenta el total de marcas de DIPUTACIONES DE RP
Cuenta el total de marcas de AYUNTAMIENTO

_____ NOMBRE Y FIRMA DE LA O DEL PRESIDENTE

_____ NOMBRE Y FIRMA DE LA O DEL SECRETARIO

3 Una vez llenada y firmada el acta, meta el original en el Sobre del acta de las y los electores en tránsito para casillas especiales y entregue copia legible a las representaciones partidistas, según el orden de registro y de candidatura independiente presentes.

Se levantó la presente Acta de las y los electores en tránsito con fundamento en los artículos 228 y 229 de la Ley de Instituciones y Procedimientos Electorales del Estado de Oaxaca.

DOCUMENTO: ACTA DE LAS Y LOS ELECTORES EN TRÁNSITO PARA CASILLAS ESPECIALES

Formato:	Illustrator cs.ai.
Fuentes:	Myriad Pro. Arial. Helvética.
Tamaño del documento impreso:	28 x 21.5 cm
Impresión:	Offset A dos tintas: negro y Pantone Red 032. (2 X 0 tintas).
Cantidad a imprimir:	410 piezas.
Sustrato:	Papel autocopiante blanco, en un original y 11 copias: Original en papel autocopiante CB de 56 g/m ² . Copias intermedias en papel autocopiante CFB de 53 g/m ² . Última copia en papel autocopiante CF de 53 g/m ² .
Leyenda destino:	Original: ORIGINAL PARA EL SOBRE DEL ACTA DE LAS Y LOS ELECTORES EN TRÁNSITO PARA CASILLAS ESPECIALES. De la 1a. a la [11a]. Copia: COPIA PARA LAS REPRESENTACIONES PARTIDISTAS Y DE CANDIDATURA INDEPENDIENTE
Respaldo:	Papel Kraftin de 56.5 g/m ² en color amarillo.
Encuadernación:	Engomado por la parte superior o cabeza del documento, con pegamento plástico blanco.
Empaque:	En cajas de cartón corrugado de 28.5 x 22.5 x 16 cm. Con resistencia de 12.5 a 14 kg/cm ² y selladas con cinta canela. Para paquetes se utilizará papel kraft.
Textos de identificación de etiqueta para empaque:	Entidad. Distrito. Municipio. Nombre del documento. Cantidad por paquete. Número de paquete. Número de ID.
Cantidad en el empaque:	De acuerdo con el número requerido en función a las casillas especiales aprobadas .
Clasificación:	Por DISTRITO, de acuerdo al listado de clasificación proporcionado por el Instituto, con base en los 25 Distritos Electorales Locales.



INSTITUTO
ESTATAL ELECTORAL
y de Participación Ciudadana de Oaxaca.

PROCESO ELECTORAL LOCAL ORDINARIO 2023-2024

CASILLA ESPECIAL

CASILLA: (Con número) DEMARCACIÓN MUNICIPAL ELECTORAL: (Con número)

MUNICIPIO: _____

DISTRITO ELECTORAL: _____

ESTA CASILLA TIENE _____ **BOLETAS** PARA CADA ELECCIÓN

SI SU CREDENCIAL ES DE LA SECCIÓN (Con número) DEBERÁ DE ACUDIR A LA CASILLA QUE CORRESPONDA.

LAS Y LOS CIUDADANOS QUE SE ENCUENTREN FUERA DE SU SECCIÓN, PODRÁN VOTAR EN ESTA CASILLA POR LAS ELECCIONES DE:

- **DIPUTACIONES LOCALES POR EL PRINCIPIO DE REPRESENTACIÓN PROPORCIONAL Y AYUNTAMIENTOS.**

SI SU CREDENCIAL CORRESPONDE A ESTE MUNICIPIO, PERO NO A ESTE DISTRITO LOCAL.

- **DIPUTACIONES LOCALES POR EL PRINCIPIO DE MAYORÍA RELATIVA Y REPRESENTACIÓN PROPORCIONAL Y AYUNTAMIENTOS.**

SI SU CREDENCIAL CORRESPONDE A ESTE DISTRITO LOCAL Y MUNICIPIO.

- **DIPUTACIONES LOCALES POR EL PRINCIPIO DE MAYORÍA RELATIVA Y REPRESENTACIÓN PROPORCIONAL.**

SI SU CREDENCIAL CORRESPONDE A ESTE DISTRITO LOCAL, PERO NO A ESTE MUNICIPIO.

- **DIPUTACIONES LOCALES POR EL PRINCIPIO DE REPRESENTACIÓN PROPORCIONAL.**

SI SU CREDENCIAL CORRESPONDE A ESTA ENTIDAD FEDERATIVA, PERO NO A ESTE DISTRITO LOCAL Y MUNICIPIO.

SI SU CREDENCIAL PERTENECE A OTRA ENTIDAD FEDERATIVA USTED NO PUEDE VOTAR POR ELECCIONES LOCALES EN ESTA CASILLA.

DOCUMENTO: CARTEL DE IDENTIFICACIÓN DE CASILLA ESPECIAL

Formato: Illustrator cs.ai.

Fuentes: Myriad Pro.
Arial.
Helvética.

**Tamaño del documento
impreso:** 70 x 95 cm

Impresión: Offset
A una tinta: Negro. (1 X 0 tintas).

Cantidad a imprimir: 72 piezas.

Sustrato: Papel Bond 120 g/m².

Empaque: En paquetes de papel kraft y sellados con cinta canela.

**Textos de identificación
de etiqueta para
empaque:** Entidad.
Distrito.
Municipio.
Nombre del documento.
Cantidad por paquete.
Número de paquete.
Número de ID.

**Cantidad en
el empaque:** Un paquete de 3 piezas aproximadamente.

Clasificación: Por distrito, de acuerdo al listado de clasificación proporcionado por el Instituto, con base en los 25 distritos electorales locales.

PROCESO ELECTORAL LOCAL ORDINARIO 2023-2024

ACTA DE ESCRUTINIO Y CÓMPUTO DE LA ELECCIÓN DE DIPUTACIONES LOCALES (POR FUERA DEL PAQUETE ELECTORAL)

ENTIDAD:	OAXACA
DISTRITO:	
MUNICIPIO:	
SECCIÓN:	
CASILLA:	

Meta en esta bolsa sólo la siguiente documentación y marque en el recuadro para verificar que se haya introducido.

Para Casilla básica, contigua o extraordinaria:

- ① Segunda copia del Acta de escrutinio y cómputo de casilla de la elección de **Diputaciones Locales** (Acta 2).
- ② Original de la Constancia de clausura de la casilla y recibo de copia legible.

Para Casilla especial:

- ① Segunda copia del Acta de escrutinio y cómputo de casilla especial de la elección de **Diputaciones Locales de mayoría relativa**. (Acta 2EMR).
- ② Segunda copia del Acta de escrutinio y cómputo de casilla especial de la elección de **Diputaciones Locales de representación proporcional**. (Acta 2ERP).
- ③ Original de la Constancia de clausura de la casilla y recibo de copia legible.

**ESTA BOLSA SE DEBE
INTRODUCIR EN LA FUNDA
DE PLÁSTICO QUE SE ENCUENTRA
POR FUERA DEL PAQUETE ELECTORAL**

**DOCUMENTO: BOLSA PARA ACTAS DE ESCRUTINIO Y CÓMPUTO
POR FUERA DEL PAQUETE ELECTORAL PARA
CONSEJO DISTRITAL**

Formato: Illustrator cs.ai.

Fuentes: Myriad Pro.
Arial.
Helvética.

Tamaño del material impreso: 25 cm de ancho (+2.0 cm; -0.0 cm) x 35 cm de largo (+2.0 cm; -0.0 cm) (Dimensiones internas de la bolsa, sin incluir la cinta de seguridad).

Impresión: Flexografía
Anverso: Dos tintas: Negro y blanco como fondo en el área de impresión.
Reverso: Una tinta: Negro.

Cantidad a imprimir: 6,314 piezas.

Sustrato: Película de polietileno de baja densidad (PEBD) incoloro.

Calibre: 300

Aditivo: Para hacer al plástico reciclable, biodegradable y compostable.

% en peso de aditivo: 1%.

Resistencia de la película de polietileno a la tensión Mpa (kgf/ cm²):

Longitudinal	16.4 (+/- 3)
Transversal	10.4 (+/- 3)

% de elongación de la película de polietileno:

Longitudinal	210.0 (+/-10)
Transversal	180.0 (+/-10)

Sellado: Abierto por la parte superior y sellado térmico lateral.

Resistencia del sellado a la tensión MPa (kgf/cm²): 4.0 (+/- 3)

Cinta de seguridad: Cierre "in-line" con cinta adhesiva de seguridad, que acuse con un texto cualquier intento de apertura. El ancho de la cinta de seguridad debe ser de 2 cm como mínimo.

Empaque: En cajas de cartón corrugado de 26 x 36 x 16 cm. Con resistencia de 12.5 a 14 kg/cm² y selladas con cinta canela. Para paquetes se utilizará papel kraft.

**Textos de identificación
de etiqueta para
empaques:**

Entidad.
Distrito.
Municipio.
Nombre del documento.
Cantidad por caja.
Número de caja.
Número de ID.

**Cantidad en
el empaque:**

300 piezas por caja.

Clasificación:

Por Distrito, de acuerdo al listado de clasificación proporcionado por el Instituto, con base en los 25 distritos electorales locales

NOTA: El arte contiene una etiqueta simulada al centro de la bolsa, sin embargo, este espacio no lleva ninguna impresión.

PROCESO ELECTORAL LOCAL ORDINARIO 2023-2024

ACTA DE ESCRUTINIO Y CÓMPUTO DE LA ELECCIÓN DE AYUNTAMIENTO (POR FUERA DEL PAQUETE ELECTORAL)

ENTIDAD:	OAXACA
DISTRITO:	
MUNICIPIO:	
SECCIÓN:	
CASILLA:	

Meta en esta bolsa sólo la siguiente documentación y marque en el recuadro para verificar que se haya introducido.

Para Casilla básica, contigua o extraordinaria:

- ① Segunda copia del Acta de escrutinio y cómputo de casilla de la elección de Ayuntamiento (Acta 3).
- ② Primera copia de la Constancia de clausura de la casilla y recibo de copia legible.

Para Casilla especial:

- ① Segunda copia del Acta de escrutinio y cómputo de casilla especial de la elección de Ayuntamiento (Acta 3E).
- ② Primera copia de la Constancia de clausura de la casilla y recibo de copia legible.

**ESTA BOLSA SE DEBE
INTRODUCIR EN LA FUNDA
DE PLÁSTICO QUE SE ENCUENTRA
POR FUERA DEL PAQUETE ELECTORAL**

**DOCUMENTO: BOLSA PARA ACTAS DE ESCRUTINIO Y CÓMPUTO
POR FUERA DEL PAQUETE ELECTORAL PARA
CONSEJO MUNICIPAL**

Formato: Illustrator cs.ai.

Fuentes: Myriad Pro.
Arial.
Helvética.

Tamaño del material impreso: 25 cm de ancho (+2.0 cm; -0.0 cm) x 35 cm de largo (+2.0 cm; -0.0 cm) (Dimensiones internas de la bolsa, sin incluir la cinta de seguridad).

Impresión: Flexografía
Anverso: Dos tintas: Negro y blanco como fondo en el área de impresión.
Reverso: Una tinta: Negro.

Cantidad a imprimir: 4,003 piezas.

Sustrato: Película de polietileno de baja densidad (PEBD) incoloro.

Calibre: 300

Aditivo: Para hacer al plástico reciclable, biodegradable y compostable.

% en peso de aditivo: 1%.

Resistencia de la película de polietileno a la tensión Mpa (kgf/ cm²):

Longitudinal	16.4 (+/- 3)
Transversal	10.4 (+/- 3)

% de elongación de la película de polietileno:

Longitudinal	210.0 (+/-10)
Transversal	180.0 (+/-10)

Sellado: Abierto por la parte superior y sellado térmico lateral.

Resistencia del sellado a la tensión MPa (kgf/cm²): 4.0 (+/- 3)

Cinta de seguridad: Cierre "in-line" con cinta adhesiva de seguridad, que acuse con un texto cualquier intento de apertura. El ancho de la cinta de seguridad debe ser de 2 cm como mínimo.

Empaque: En cajas de cartón corrugado de 26 x 36 x 16 cm. Con resistencia de 12.5 a 14 kg/cm² y selladas con cinta canela. Para paquetes se utilizará papel kraft.

**Textos de identificación
de etiqueta para
empaques:**

Entidad.
Distrito.
Municipio.
Nombre del documento.
Cantidad por caja.
Número de caja.
Número de ID.

**Cantidad en
el empaque:**

300 piezas por caja.

Clasificación:

Por Distrito, de acuerdo al listado de clasificación proporcionado por el Instituto, con base en los 25 distritos electorales locales

NOTA: El arte contiene una etiqueta simulada al centro de la bolsa, sin embargo, este espacio no lleva ninguna impresión.



PROCESO ELECTORAL
LOCAL ORDINARIO
2023-2024

RECIBO DE ENTREGA DEL PAQUETE ELECTORAL

ENTIDAD FEDERATIVA: OAXACA DISTRITO: _____ MUNICIPIO: _____
(Marque con X)

Siendo las _____ : _____ AM PM horas del día _____ de junio de _____, la o el C. _____
(Con número) (Con número)

_____, quien participó como _____
_____, de casilla, hace entrega del paquete electoral con el expediente,
de la elección de Diputaciones Locales, conforme al artículo 243, numeral 1, inciso b) de la Ley de Instituciones y Procedimientos
ElectORALES del Estado de Oaxaca.

CASILLA	FIRMA	CINTA	ACTA PREP	BOLSA POR FUERA	EN BUEN ESTADO <small>(SIN MUESTRA DE ALTERACIÓN)</small>
	<input type="checkbox"/> SÍ <input type="checkbox"/> NO	<input type="checkbox"/> SÍ <input type="checkbox"/> NO	<input type="checkbox"/> SÍ <input type="checkbox"/> NO	<input type="checkbox"/> SÍ <input type="checkbox"/> NO	<input type="checkbox"/> SÍ <input type="checkbox"/> NO

Entrega:
(Marque con X)

Funcionario/a de casilla
Personal INE

Recibe en el:
(Marque con X)

Consejo Distrital
Centro de Recepción y Traslado

Nombre y firma

Nombre y firma

DESTINO: CONSEJO DISTRITAL / CENTRO DE RECEPCIÓN Y TRASLADO

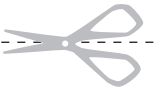

PROCESO ELECTORAL
LOCAL ORDINARIO
2023-2024

RECIBO DE ENTREGA DEL PAQUETE ELECTORAL

CASILLA	FIRMA	CINTA	ACTA PREP	BOLSA POR FUERA	EN BUEN ESTADO <small>(SIN MUESTRA DE ALTERACIÓN)</small>
	<input type="checkbox"/> SÍ <input type="checkbox"/> NO	<input type="checkbox"/> SÍ <input type="checkbox"/> NO	<input type="checkbox"/> SÍ <input type="checkbox"/> NO	<input type="checkbox"/> SÍ <input type="checkbox"/> NO	<input type="checkbox"/> SÍ <input type="checkbox"/> NO

ENTIDAD FEDERATIVA: OAXACA DISTRITO: _____ MUNICIPIO: _____
(Marque con X)

Siendo las _____ : _____ AM PM horas del día _____ de junio de _____, se recibió de la o el C. _____
(Con número) (Con número)

_____, Funcionario/a de mesa directiva de casilla, un paquete electoral.

Nombre y Firma del responsable del Consejo Distrital

DESTINO: FUNCIONARIO/A DE MESA DIRECTIVA DE CASILLA

DOCUMENTO: RECIBO DE ENTREGA DEL PAQUETE ELECTORAL (distrital)

Formato: Illustrator cs.ai.

Fuentes: Myriad Pro.
Arial.
Helvética.

Tamaño del documento impreso: 21.5 x 28 cm.

Impresión: Offset
A una tinta negro. (1 X 0 tintas)

Cantidad a imprimir: 6,072 piezas.

Sustrato: Papel bond de 90 gr.

Suaje: Localizado en la parte inferior, mide 12.45x 21.45 cm, con una línea de corte de 12 perforaciones por pulgada

Encuadernación: Se armarán blocks de 100 juegos. Engomado por la parte superior o cabeza del documento, con pegamento plástico blanco.

Empaque: En paquetes de papel kraft y sellados con cinta canela.

Textos de identificación de etiqueta para empaque: Distrito.
Municipio.
Nombre del documento.
Cantidad por paquete.
Número de paquete.
Número de ID.

Cantidad en el empaque: Un empaque con el número de recibos requeridos por distrito electoral local.

Clasificación: Por distrito electoral local de acuerdo al listado de clasificación proporcionado por el Instituto, con base a los 25 distritos y/o municipios.



ENTIDAD FEDERATIVA: OAXACA DISTRITO: MUNICIPIO:

(Marque con X)

Siendo las : AM PM horas del día de junio de , la o el C.

(Con número)

(Con número)

, quien participó como de casilla, hace entrega del paquete electoral con el expediente, de la elección de Ayuntamiento, conforme al artículo 243, numeral 1, inciso b) de la Ley de Instituciones y Procedimientos Electorales del Estado de Oaxaca.

Table with 6 columns: CASILLA, FIRMA, CINTA, ACTA PREP, BOLSA POR FUERA, EN BUEN ESTADO (SIN MUESTRA DE ALTERACIÓN). Each column has 'SÍ' and 'NO' checkboxes.

Entrega: (Marque con X)

Funcionario/a de casilla Personal INE

Form checkboxes for delivery options

Recibe en el: (Marque con X)

Consejo Municipal Centro de Recepción y Traslado

Form checkboxes for receipt options

Nombre y firma

Nombre y firma

DESTINO: CONSEJO MUNICIPAL / CENTRO DE RECEPCIÓN Y TRASLADO

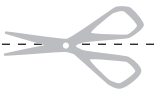

Table with 6 columns: CASILLA, FIRMA, CINTA, ACTA PREP, BOLSA POR FUERA, EN BUEN ESTADO (SIN MUESTRA DE ALTERACIÓN). Each column has 'SÍ' and 'NO' checkboxes.

ENTIDAD FEDERATIVA: OAXACA DISTRITO: MUNICIPIO:

(Marque con X)

Siendo las : AM PM horas del día de junio de , se recibió de la o el C.

(Con número)

(Con número)

Funcionario/a de mesa directiva de casilla, un paquete electoral.

Nombre y Firma del responsable del Consejo Municipal

DESTINO: FUNCIONARIO/A DE MESA DIRECTIVA DE CASILLA

**DOCUMENTO: RECIBO DE ENTREGA DEL PAQUETE ELECTORAL
(municipal)**

Formato: Illustrator cs.ai.

Fuentes: Myriad Pro.
Arial.
Helvética.

**Tamaño del documento
impreso:** 21.5 x 28 cm.

Impresión: Offset
A una tinta negro. (1 X 0 tintas)

Cantidad a imprimir: 3,860 piezas.

Sustrato: Papel bond de 90 gr.

Suaje: Localizado en la parte inferior, mide 12.45x 21.45 cm, con una línea de corte de 12 perforaciones por pulgada

Encuadernación: Se armarán blocks de 100 juegos. Engomado por la parte superior o cabeza del documento, con pegamento plástico blanco.

Empaque: En paquetes de papel kraft y sellados con cinta canela.

**Textos de identificación
de etiqueta para
empaques:** Distrito.
Municipio.
Nombre del documento.
Cantidad por paquete.
Número de paquete.
Número de ID.

**Cantidad en el
empaques:** Un empaque con el número de recibos requeridos por distrito electoral local.

Clasificación: Por distrito electoral local de acuerdo al listado de clasificación proporcionado por el Instituto, con base a los 25 distritos y/o municipios.



INSTITUTO
ESTATAL ELECTORAL
y de Participación Ciudadana de Oaxaca.

11

PROCESO ELECTORAL LOCAL ORDINARIO 2023-2024

ACTA DE LAS Y LOS ELECTORES EN TRÁNSITO

ENTIDAD:	OAXACA
DISTRITO:	
MUNICIPIO:	
SECCIÓN:	
CASILLA:	

Meta en este sobre sólo la siguiente documentación y marque en el recuadro para verificar que se haya introducido.

Para casilla especial

- ① **Acta de las y los electores en tránsito para casillas especiales.**

DOCUMENTO: SOBRE PARA EL ACTA DE LAS Y LOS ELECTORES EN TRÁNSITO PARA CASILLAS ESPECIALES**Formato:** Illustrator cs.ai.**Fuentes:** Myriad Pro.
Arial.
Helvética.**Tamaño del material impreso:** 53 x 47.5 cm. extendido.
25 (+1 cm) x 35 cm (+1 cm) armado.**Impresión:** Offset.
A una tinta: Negro (1 X 0 tintas)**Cantidad a imprimir:** 410 piezas.**Sustrato:** Bond blanco de 120 g/m².**Empaque:** En paquetes de papel Kraft y sellados con cinta canela.**Solapa:** De 10 cm con engomado para sellar el sobre.**Textos de identificación de etiqueta para empaque:** Entidad.
Distrito.
Municipio.
Nombre del documento.
Cantidad por paquete.
Número de paquete.
Número de ID.**Cantidad en el empaque:** Un empaque con las piezas necesarias por distrito.**Clasificación:** Por distrito de acuerdo al listado de clasificación proporcionado por el Instituto, con base a los 25 distritos electorales locales.

NOTA: El arte contiene una etiqueta simulada al centro del sobre, sin embargo, este espacio no lleva ninguna impresión.

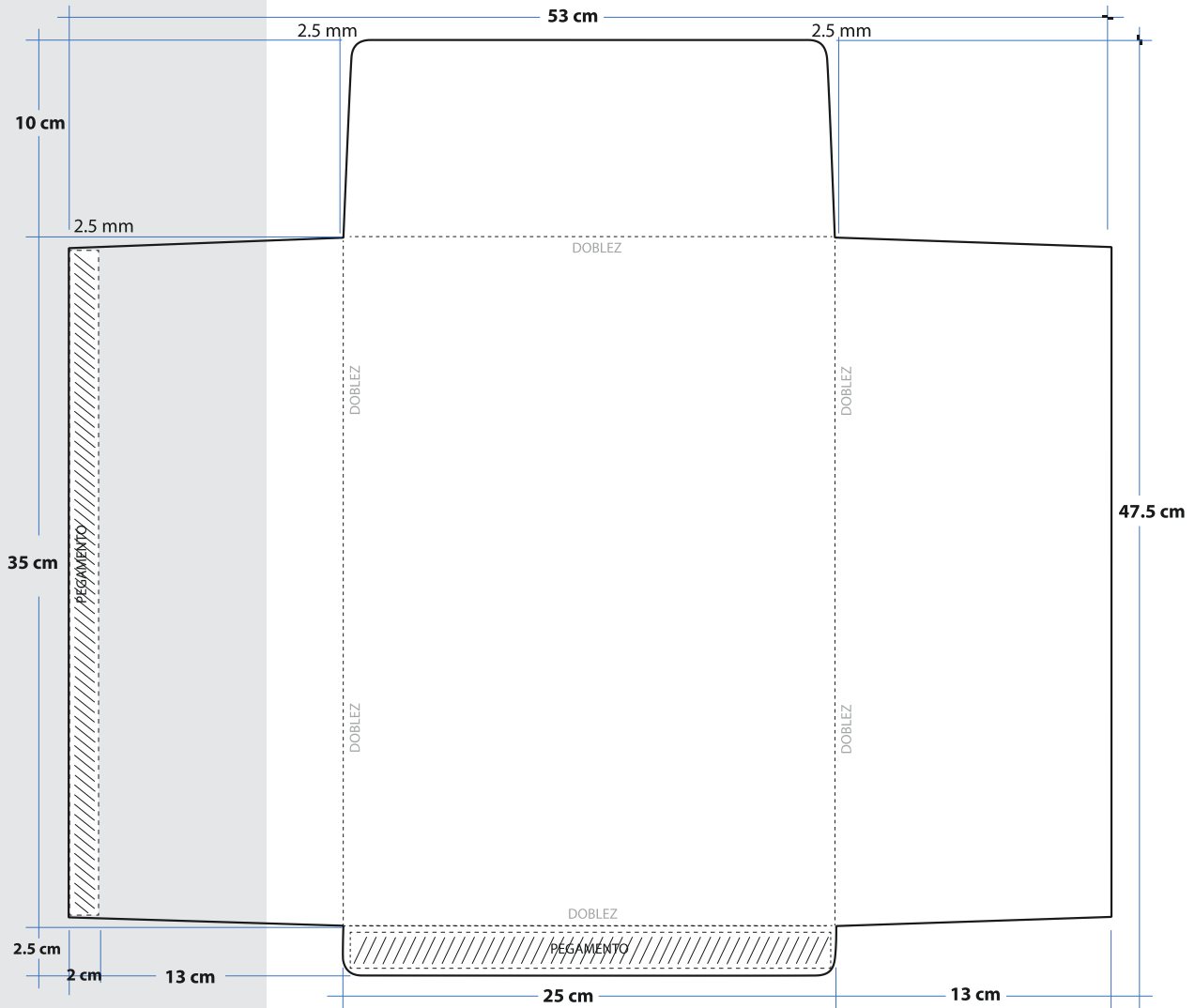

ENTIDAD FEDERATIVA: OAXACA DISTRITO: MUNICIPIO:

(Marque con X)

Siendo las : AM PM horas del día de junio de , la o el C.

quien participó como responsable del Centro de Recepción y Traslado , hace entrega de los paquetes electorales que se describen a continuación, con los expedientes de la elección de Diputaciones Locales, conforme a los artículos 243, numeral 1, inciso b) de la Ley de Instituciones y Procedimientos Electorales del Estado de Oaxaca.

Table with 6 main columns: CASILLA, FIRMA, CINTA, ACTA PREP, BOLSA POR FUERA, EN BUEN ESTADO (SIN MUESTRA DE ALTERACIÓN). Each cell contains 'SI' and 'NO' checkboxes.

Observaciones:

Entrega: Recibe en el:

Nombre y firma Nombre y firma

DESTINO: CONSEJO DISTRITAL

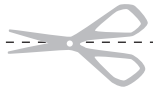

ENTIDAD FEDERATIVA: OAXACA DISTRITO: MUNICIPIO:

(Marque con X)

Siendo las : AM PM horas del día de junio de , se recibió de la o el C.

responsable del Centro de Recepción y Traslado , un total de

paquetes electorales.

Nombre y Firma del responsable del Consejo Distrital

DESTINO: RESPONSABLE DEL CRYT



ENTIDAD FEDERATIVA: OAXACA DISTRICTO: MUNICIPIO:

(Marque con X)

Siendo las : AM PM horas del día de junio de , la o el C.

, quien participó como responsable del Centro de Recepción y Traslado , hace entrega de los paquetes electorales que se describen a continuación, con los expedientes de la elección de Ayuntamiento, conforme a los artículos 243, numeral 1, inciso b) de la Ley de Instituciones y Procedimientos Electorales del Estado de Oaxaca.

Table with 6 columns: CASILLA, FIRMA, CINTA, ACTA PREP, BOLSA POR FUERA, EN BUEN ESTADO (SIN MUESTRA DE ALTERACIÓN). Each cell contains 'SI' and 'NO' checkboxes.

Observaciones:

Entrega:

Recibe en el:

Nombre y firma

Nombre y firma

DESTINO: CONSEJO MUNICIPAL



ENTIDAD FEDERATIVA: OAXACA DISTRICTO: MUNICIPIO:

(Marque con X)

Siendo las : AM PM horas del día de junio de , se recibió de la o el C.

responsable del Centro de Recepción y Traslado , un total de paquetes electorales.

Nombre y Firma del responsable del Consejo Municipal

DESTINO: RESPONSABLE DEL CRYT



Entidad Federativa (Estado): _____ Distrito Electoral Local: _____
Municipio: _____ Localidad o Colonia: _____
Sección (con número): _____ Casilla tipo: _____
Recibí en: _____
de la o el C. Consejero Presidente del _____ Consejo _____ a las _____ (Calle y número) : _____ hrs. del día _____ del mes de _____ de _____ (número) (número) (número)
la siguiente documentación y materiales electorales:

BOLETAS	CANTIDAD	DEL NÚMERO	AL NÚMERO
Boletas de la elección de Diputaciones Locales.	_____	_____	_____
Boletas de la elección de Ayuntamiento.	_____	_____	_____

Etapa 1 Instalación de casilla

No.	Documentación electoral	Cantidad
1.	Acta de la jornada electoral.	2
2.	Hoja de incidentes.	1
3.	Bolsa No. 1 para boletas de la elección de Diputaciones Locales entregadas a la o el presidente de la mesa directiva de casilla.	1
4.	Bolsa No. 6 para boletas de la elección de Ayuntamiento entregadas a la o el presidente de la mesa directiva de casilla. (en su caso)	<input type="checkbox"/>
5.	Cartel informativo para la casilla de la elección de Diputaciones Locales.	1
6.	Cartel informativo para la casilla de la elección de Ayuntamiento (en su caso).	<input type="checkbox"/>

No.	Material Electoral	Cantidad
1.	Caja paquete electoral de Diputaciones Locales.	1
2.	Caja paquete electoral de Ayuntamiento (en su caso).	<i>Indique con número (1 ó 0)</i> <input type="checkbox"/>
3.	Marcador de boletas.	4
4.	Cinta de seguridad para urna y caja paquete electoral.	1
5.	Sujetador para el marcador de boletas.	2
6.	Instructivo de armado de cancel.	1
7.	Instructivo de armado de urna.	1
8.	Cancel electoral portátil.	1
9.	Urna de la elección de Diputaciones Locales.	1
10.	Urna de la elección de Ayuntamiento (en su caso).	<i>Indique con número (1 ó 0)</i> <input type="checkbox"/>
11.	Base Porta Urna.	<i>Indique con número (1 ó 2)</i> <input type="checkbox"/>

Etapa 2 Votación

No.	Documentación electoral	Cantidad
1.	Plantilla Braille de la elección de Diputaciones Locales.	<i>Indique con número (1 ó 0)</i> <input type="checkbox"/>
2.	Plantilla Braille de la elección de Ayuntamiento (en su caso).	<i>Indique con número (1 ó 0)</i> <input type="checkbox"/>

Etapa 3 Escrutinio y cómputo de casilla

No.	Documentación electoral	Cantidad
1.	Acta de escrutinio y cómputo de casilla de la elección de Diputaciones Locales.	2
2.	Acta de escrutinio y cómputo de casilla de la elección de Ayuntamiento (en su caso).	<i>Indique con número (1 ó 0)</i> <input type="checkbox"/>
3.	Sobre No. 2 para expediente de casilla de la elección de Diputaciones Locales.	1
4.	Sobre No. 7 para expediente de casilla de la elección de Ayuntamiento (en su caso).	<i>Indique con número (1 ó 0)</i> <input type="checkbox"/>
5.	Sobre No. 3 para boletas sobrantes de la elección de Diputaciones Locales.	1
6.	Sobre No. 8 para boletas sobrantes de la elección de Ayuntamiento (en su caso).	<i>Indique con número (1 ó 0)</i> <input type="checkbox"/>
7.	Sobre No. 4 para votos válidos de la elección de Diputaciones Locales.	1
8.	Sobre No. 9 para votos válidos de la elección de Ayuntamiento (en su caso).	<i>Indique con número (1 ó 0)</i> <input type="checkbox"/>
9.	Sobre No. 5 para votos nulos de la elección de Diputaciones Locales.	1
10.	Sobre No. 10 para votos nulos de la elección de Ayuntamiento (en su caso).	<i>Indique con número (1 ó 0)</i> <input type="checkbox"/>
11.	Hoja para hacer operaciones de escrutinio y cómputo de casilla de la elección de Diputaciones Locales.	1
12.	Hoja para hacer operaciones de escrutinio y cómputo de casilla de la elección de Ayuntamiento.	<i>Indique con número (1 ó 0)</i> <input type="checkbox"/>
13.	Guía de apoyo para la clasificación de los votos de la elección de Diputaciones Locales.	1
14.	Guía de apoyo para la clasificación de los votos de la elección de Ayuntamiento (en su caso).	<i>Indique con número (1 ó 0)</i> <input type="checkbox"/>
15.	Clasificador de votos de la elección de Diputaciones Locales (juego de clasificadores).	1
16.	Clasificador de votos de la elección de Ayuntamiento (juego de clasificadores, en su caso).	<i>Indique con número (1 ó 0)</i> <input type="checkbox"/>
17.	Sobre para el depósito de boletas de la elección de Diputaciones Locales encontradas en otras urnas.	1
18.	Sobre para el depósito de boletas de la elección de Ayuntamiento encontradas en otras urnas (en su caso).	<i>Indique con número (1 ó 0)</i> <input type="checkbox"/>

Sección (con número): _____

Casilla tipo: _____

Etapa 4 Clausura e Integración de paquete

No.	Documentación electoral	Cantidad
1.	Constancia de clausura de casilla y recibo de copia legible.	1
2.	Bolsa para actas de escrutinio y cómputo por fuera del paquete electoral de Diputaciones Locales.	1
3.	Bolsa para actas de escrutinio y cómputo por fuera del paquete electoral de Ayuntamiento. (en su caso) <i>Indique con número(1 ó 0)</i>	<input type="checkbox"/>
4.	Bolsa PREP Diputaciones Locales.	1
5.	Bolsa PREP Ayuntamiento (en su caso). <i>Indique con número (1 ó 0)</i>	<input type="checkbox"/>
6.	Cartel de resultados de la votación en esta casilla Diputaciones Local.	1
7.	Cartel de resultados de la votación en esta casilla Ayuntamiento (en su caso). <i>Indique con número (1 ó 0)</i>	<input type="checkbox"/>

Otros

No.	Descripción	Cantidad
1.		
2.		
3.		
4.		
5.		

MUESTRA

FUNCIONARIO/A QUE ENTREGA

PRESIDENTE/A DE LA MESA DIRECTIVA DE CASILLA

NOMBRE Y FIRMA

NOMBRE Y FIRMA



PROCESO ELECTORAL
LOCAL ORDINARIO
2023-2024

RECIBO DE DOCUMENTACIÓN Y MATERIALES ELECTORALES ENTREGADOS A LA PRESIDENCIA DE MESA DIRECTIVA DE CASILLA ESPECIAL

Entidad Federativa (Estado): _____ Distrito Electoral Local: _____
Municipio: _____ Localidad o Colonia: _____
Sección (con número): _____ Casilla tipo: _____
Recibí en: _____
de la o el C. Consejero Presidente del _____ Consejo _____ a las _____ (Calle y número) : _____ hrs. del día _____ del mes de _____ de _____ (número) (número)

la siguiente documentación y materiales electorales:

BOLETAS	CANTIDAD	DEL NÚMERO	AL NÚMERO
Boletas de la elección de Diputaciones Locales.	_____	_____	_____
Boletas de la elección de Ayuntamiento.	_____	_____	_____

Etapa 1 Instalación de casilla

No.	Documentación electoral	Cantidad
1.	Acta de la jornada electoral.	2
2.	Acta de las y los electores en tránsito para casillas especiales. <i>Indique con número (1 ó 0)</i>	<input type="checkbox"/>
3.	Hoja de incidentes.	2
4.	Bolsa No. 1 para boletas de la elección de Diputaciones Locales entregadas a la o el presidente de la mesa directiva de casilla.	1
5.	Bolsa No. 6 para boletas de la elección de Ayuntamiento entregadas a la o el presidente de la mesa directiva de casilla	1
6.	Sobre No. 11 para el acta de las y los electores en tránsito para casillas especiales. <i>Indique con número (1 ó 0)</i>	<input type="checkbox"/>
7.	Cartel de identificación de casilla especial.	1
8.	Cartel informativo para la casilla de la elección de Diputaciones Locales.	1
9.	Cartel informativo para la casilla de la elección de Ayuntamiento.	1

No.	Material Electoral	Cantidad
1.	Caja paquete electoral de Diputaciones Locales.	1
2.	Caja paquete electoral de Ayuntamiento.	1
3.	Marcador de boletas.	4
4.	Cinta de seguridad para urna y caja paquete electoral.	1
5.	Sujetador para el marcador de boletas.	2
6.	Instructivo de armado de cancel.	1
7.	Instructivo de armado de urna.	1
8.	Cancel electoral portátil.	1
9.	Urna de la elección de Diputaciones Locales.	1
10.	Urna de la elección de Ayuntamiento.	1
11.	Base porta urna.	2

Etapa 2 Votación

No.	Documentación electoral	Cantidad
1.	Plantilla Braille de la elección de Diputaciones Locales.	<input type="checkbox"/>
2.	Plantilla Braille de la elección de Ayuntamiento. <i>Indique con número (1 ó 0)</i>	<input type="checkbox"/>

Etapa 3 Escrutinio y cómputo de casilla

No.	Documentación electoral	Cantidad
1.	Acta de escrutinio y cómputo de casilla especial de la elección de Diputaciones Locales.	2
2.	Acta de escrutinio y cómputo de casilla especial de la elección de Ayuntamiento.	2
3.	Sobre No. 2E para expediente de casilla especial de la elección de Diputaciones Locales.	1
4.	Sobre No. 7E para expediente de casilla especial de la elección de Ayuntamiento.	1
5.	Sobre No. 3 para boletas sobrantes de la elección de Diputaciones Locales.	1
6.	Sobre No. 8 para boletas sobrantes de la elección de Ayuntamiento.	1
7.	Sobre No. 4 para votos válidos de la elección de Diputaciones Locales.	1
8.	Sobre No. 9 para votos válidos de la elección de Ayuntamiento.	1
9.	Sobre No. 5 para votos nulos de la elección de Diputaciones Locales.	1
10.	Sobre No. 10 para votos nulos de la elección de Ayuntamiento.	1
11.	Hoja para hacer operaciones de escrutinio y cómputo de casilla especial de la elección de Diputaciones	1
12.	Hoja para hacer operaciones de escrutinio y cómputo de casilla especial de la elección de Ayuntamiento.	1
13.	Guía de apoyo para la clasificación de los votos de la elección de Diputaciones Locales.	1
14.	Guía de apoyo para la clasificación de los votos de la elección de Ayuntamiento.	1
15.	Clasificador de votos de la elección de Diputaciones Locales (juego de clasificadores).	1
16.	Clasificador de votos de la elección de Ayuntamiento (juego de clasificadores).	1
17.	Sobre para el depósito de boletas de la elección de Diputaciones Locales encontradas en otras urnas.	1
18.	Sobre para el depósito de boletas de la elección de Ayuntamiento encontradas en otras urnas.	1

Sección (con número): _____

Casilla tipo: _____

Etapa 4 Clausura e Integración de paquete

No.	Documentación electoral	Cantidad
1.	Constancia de clausura de casilla y recibo de copia legible.	1
2.	Bolsa para actas de escrutinio y cómputo por fuera del paquete electoral de Diputaciones Locales.	1
3.	Bolsa para actas de escrutinio y cómputo por fuera del paquete electoral de Ayuntamiento.	1
4.	Bolsa PREP Diputaciones Locales.	1
5.	Bolsa PREP Ayuntamiento.	1
6.	Cartel de resultados de la votación en casilla especial.	1

Otros

No.	Descripción	Cantidad
1.		
2.		
3.		
4.		
5.		

MUESTRA

FUNCIONARIO/A QUE ENTREGA

PRESIDENTE/A DE LA MESA DIRECTIVA DE CASILLA

NOMBRE Y FIRMA

NOMBRE Y FIRMA

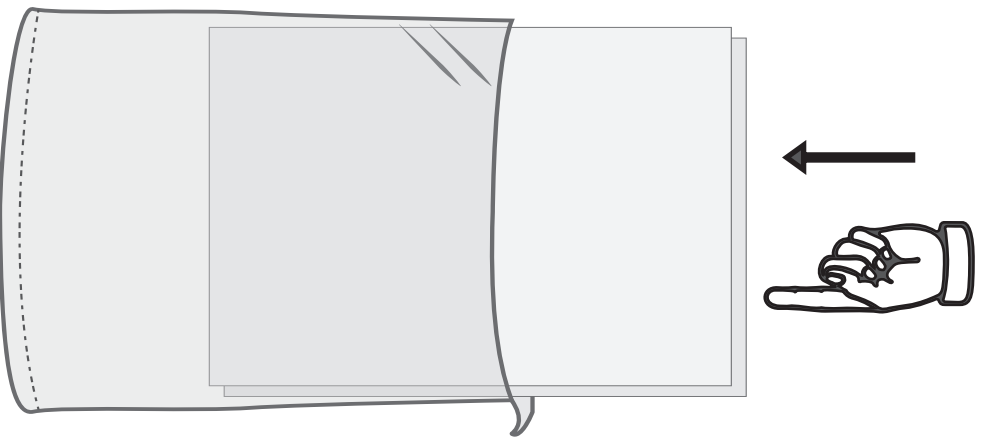

**1. INTRODUZCA
LA DOCUMENTACIÓN
EN LA BOLSA**

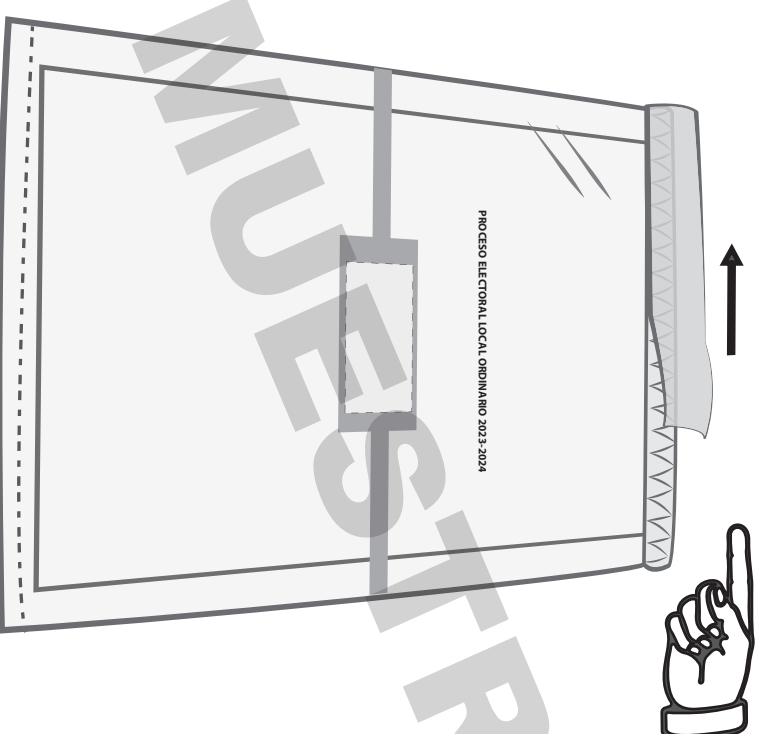

**2. DESPRENDA LA CINTA
DE SEGURIDAD DEL
ADHESIVO DE COLOR**

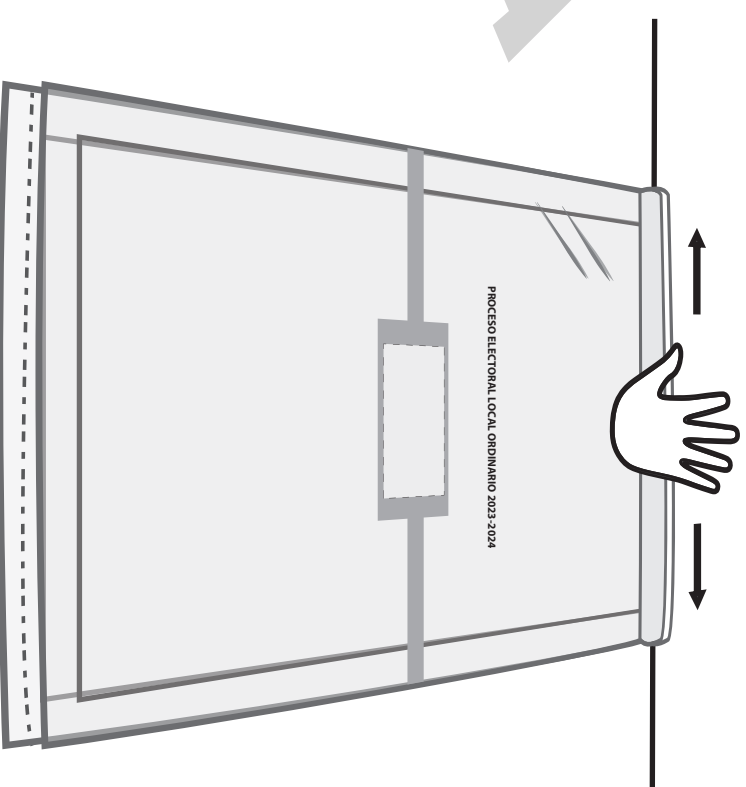

**3. PRESIONE LA CINTA
DEL CENTRO HACIA LOS
LADOS, AHORA LA BOLSA
ESTÁ SELLADA.**

DIPUTACIONES LOCALES

Ver listados al reverso



ENTIDAD FEDERATIVA

OAXACA

DISTRITO ELECTORAL LOCAL

Marque el recuadro de su preferencia



PARTIDO ACCIÓN NACIONAL

Propietaria o propietario

Suplente



PARTIDO REVOLUCIONARIO INSTITUCIONAL

Propietaria o propietario

Suplente



PARTIDO DE LA REVOLUCIÓN DEMOCRÁTICA

Propietaria o propietario

Suplente



PARTIDO VERDE ECOLOGISTA DE MÉXICO

Propietaria o propietario

Suplente



PARTIDO DEL TRABAJO

Propietaria o propietario

Suplente



MOVIMIENTO CIUDADANO

Propietaria o propietario

Suplente

morena

MORENA

Propietaria o propietario

Suplente



PARTIDO UNIDAD POPULAR

Propietaria o propietario

Suplente



NUEVA ALIANZA OAXACA

Propietaria o propietario

Suplente



FUERZA POR MÉXICO OAXACA

Propietaria o propietario

Suplente



PARTIDO MOVIMIENTO UNIFICADOR DE JÓVENES EN EL ESTADO Y SUS REGIONES (MUJER)

Propietaria o propietario

Suplente



CANDIDATO/A INDEPENDIENTE

Propietaria o propietario

Suplente

SI DESEA VOTAR POR ALGÚN/A CANDIDATO/A NO REGISTRADO/A, ESCRIBA EN ESTE RECUADRO EL NOMBRE COMPLETO.

Consejera Presidenta del Consejo General del Instituto Estatal Electoral y de Participación Ciudadana de Oaxaca

Lcda. Elizabeth Sánchez González

Secretaría Ejecutiva del Instituto Estatal Electoral y de Participación Ciudadana de Oaxaca

Lcda. Iliana Araceli Hernández Gómez

IEEPCO - 000,000

Desprenda aquí

ENTIDAD FEDERATIVA: OAXACA
DISTRITO ELECTORAL LOCAL:

PROCESO ELECTORAL LOCAL ORDINARIO 2023-2024
DIPUTACIONES LOCALES

Desprenda aquí

DIPUTACIONES LOCALES

PARTIDO ACCIÓN NACIONAL	
PROPIETARIO/A	SUPLENTE
1.	1.
2.	2.
3.	3.
4.	4.
5.	5.
6.	6.
7.	7.
8.	8.
9.	9.
10.	10.
11.	11.
12.	12.
13.	13.
14.	14.
15.	15.
16.	16.
17.	17.

DIPUTACIONES LOCALES

PARTIDO REVOLUCIONARIO INSTITUCIONAL	
PROPIETARIO/A	SUPLENTE
1.	1.
2.	2.
3.	3.
4.	4.
5.	5.
6.	6.
7.	7.
8.	8.
9.	9.
10.	10.
11.	11.
12.	12.
13.	13.
14.	14.
15.	15.
16.	16.
17.	17.

DIPUTACIONES LOCALES

PARTIDO DE LA REVOLUCIÓN DEMOCRÁTICA	
PROPIETARIO/A	SUPLENTE
1.	1.
2.	2.
3.	3.
4.	4.
5.	5.
6.	6.
7.	7.
8.	8.
9.	9.
10.	10.
11.	11.
12.	12.
13.	13.
14.	14.
15.	15.
16.	16.
17.	17.

DIPUTACIONES LOCALES

PARTIDO DEL TRABAJO	
PROPIETARIO/A	SUPLENTE
1.	1.
2.	2.
3.	3.
4.	4.
5.	5.
6.	6.
7.	7.
8.	8.
9.	9.
10.	10.
11.	11.
12.	12.
13.	13.
14.	14.
15.	15.
16.	16.
17.	17.

DIPUTACIONES LOCALES

MOVIMIENTO CIUDADANO	
PROPIETARIO/A	SUPLENTE
1.	1.
2.	2.
3.	3.
4.	4.
5.	5.
6.	6.
7.	7.
8.	8.
9.	9.
10.	10.
11.	11.
12.	12.
13.	13.
14.	14.
15.	15.
16.	16.
17.	17.

DIPUTACIONES LOCALES

MORENA	
PROPIETARIO/A	SUPLENTE
1.	1.
2.	2.
3.	3.
4.	4.
5.	5.
6.	6.
7.	7.
8.	8.
9.	9.
10.	10.
11.	11.
12.	12.
13.	13.
14.	14.
15.	15.
16.	16.
17.	17.

DIPUTACIONES LOCALES

NUEVA ALIANZA OAXACA	
PROPIETARIO/A	SUPLENTE
1.	1.
2.	2.
3.	3.
4.	4.
5.	5.
6.	6.
7.	7.
8.	8.
9.	9.
10.	10.
11.	11.
12.	12.
13.	13.
14.	14.
15.	15.
16.	16.
17.	17.

DIPUTACIONES LOCALES

FUERZA POR MÉXICO OAXACA	
PROPIETARIO/A	SUPLENTE
1.	1.
2.	2.
3.	3.
4.	4.
5.	5.
6.	6.
7.	7.
8.	8.
9.	9.
10.	10.
11.	11.
12.	12.
13.	13.
14.	14.
15.	15.
16.	16.
17.	17.

DIPUTACIONES LOCALES

PARTIDO MOVIMIENTO UNIFICADOR DE JOVENES EN EL ESTADO Y SUS REGIONES (MUJER)	
PROPIETARIO/A	SUPLENTE
1.	1.
2.	2.
3.	3.
4.	4.
5.	5.
6.	6.
7.	7.
8.	8.
9.	9.
10.	10.
11.	11.
12.	12.
13.	13.
14.	14.
15.	15.
16.	16.
17.	17.

DIPUTACIONES LOCALES

PARTIDO UNIDAD POPULAR	
PROPIETARIO/A	SUPLENTE
1.	1.
2.	2.
3.	3.
4.	4.
5.	5.
6.	6.
7.	7.
8.	8.
9.	9.
10.	10.
11.	11.
12.	12.
13.	13.
14.	14.
15.	15.
16.	16.
17.	17.

DIPUTACIONES LOCALES

PARTIDO VERDE ECOLOGISTA DE MÉXICO	
PROPIETARIO/A	SUPLENTE
1.	1.
2.	2.
3.	3.
4.	4.
5.	5.
6.	6.
7.	7.
8.	8.
9.	9.
10.	10.
11.	11.
12.	12.
13.	13.
14.	14.
15.	15.
16.	16.
17.	17.

DIPUTACIONES LOCALES

PARTIDO UNIDAD POPULAR	
PROPIETARIO/A	SUPLENTE
1.	1.
2.	2.
3.	3.
4.	4.
5.	5.
6.	6.
7.	7.
8.	8.
9.	9.
10.	10.
11.	11.
12.	12.
13.	13.
14.	14.
15.	15.
16.	16.
17.	17.

DIPUTACIONES LOCALES

PARTIDO UNIDAD POPULAR	
PROPIETARIO/A	SUPLENTE
1.	1.
2.	2.
3.	3.
4.	4.
5.	5.
6.	6.
7.	7.
8.	8.
9.	9.
10.	10.
11.	11.
12.	12.
13.	13.
14.	14.
15.	15.
16.	16.
17.	17.

DIPUTACIONES LOCALES

PARTIDO UNIDAD POPULAR	
PROPIETARIO/A	SUPLENTE
1.	1.
2.	2.
3.	3.
4.	4.
5.	5.
6.	6.
7.	7.
8.	8.
9.	9.
10.	10.
11.	11.
12.	12.
13.	13.
14.	14.
15.	15.
16.	16.
17.	17.

DIPUTACIONES LOCALES

DIPUTACIONES LOCALES

DIPUTACIONES LOCALES

DIPUTACIONES LOCALES

DOCUMENTO: BOLETA DE LA ELECCIÓN DE DIPUTACIONES LOCALES**Formato:** Illustrator cs.ai.**Fuentes:** Myriad Pro.
Arial.
Helvética.**Impresión:** Anverso: Selección de color y una tinta directa (Pantone 7613U). 5 X 2 tintas.
Reverso: Tinta directa (Pantone 7613U) y negro.**Tamaño del documento
impreso:**

22 x 28 cm.

Cantidad a imprimir: 3,330,679 boletas.**Sustrato:** Papel Seguridad.Gramaje base 90 g/m².

Calibre 4.5 pulgadas/1000 Mínimo.

Opacidad 90% Mínimo.

Blancura 80% Mínimo.

Tensión 7.5 kg/15 mm Mínimo.

Humedad 4.5% Máximo.

Área Sucia 3.0 ppm.

Entrega En bobinas de 90 cm de ancho y 90 cm de diámetro. Una sola unión como máximo por bobina.1

Número de versiones: 25 versiones.**Datos variables a
imprimir:** Por el anverso: Distrito en el talón y en el cuerpo de la boleta (570 cambios de impresión).
Folio consecutivo por municipio en el talón.
Por el reverso: listados de candidaturas por el principio de representación proporcional, (1 cambio).**Medidas de Seguridad:** *En la fabricación del Papel:*
Marca de agua bitonal, fibras ópticas visibles e invisibles (visibles con luz ultravioleta).*En la impresión:*

Tinta invisible (visible con luz ultravioleta), microimpresión, imagen latente, y logotipo del Instituto Estatal Electoral y de Participación Ciudadana de Oaxaca como fondo de seguridad en marca de agua.

Talón de Corte: Localizado del lado izquierdo, mide 2 x 28 cm, con una línea de corte de 12 perforaciones por pulgada. Contiene el folio cuya área aproximada de impresión es de 5 cm de largo, con coma para la separación de miles y tamaño de letra de 5 mm de alto.**Encuadernación:** En blocks de 100 piezas.
Con fresado del lado izquierdo y engomado con Hotmelt.**Respaldo de block:** Papel Kraftin de 56.5 g/m² en color amarillo.

Empaque: En cajas de cartón corrugado de largo: 46 x ancho:31 x alto: 26 cm. Con resistencia de 12.5 a 14 kg/cm².

Sellado de caja: Cinta adherible.

Textos de identificación de etiqueta para empaque: Nombre del Instituto.
Tipo de elección.
Entidad Federativa.
Distrito.
Nombre del documento.
Cantidad de boletas.
Números de folios.
Número de caja.
Número de ID.

Cantidad en el empaque: 4,000 boletas por caja. (40 blocks de 100 boletas cada uno)

Clasificación: Por distrito de acuerdo al listado de clasificación proporcionado por el Instituto, con base en los 25 Distritos Locales Electorales.

Pegue aquí la etiqueta con el código QR

2



PROCESO ELECTORAL LOCAL ORDINARIO 2023-2024

ACTA DE ESCRUTINIO Y CÓMPUTO DE CASILLA DE LA ELECCIÓN DE DIPUTACIONES LOCALES

SE LEVANTA LA PRESENTE ACTA CON FUNDAMENTO EN LOS ARTÍCULOS 210 NUMERAL 1 INCISOS A), B), C) Y D) NUMERAL 2; 215 NUMERAL 1; 230 AL 237 DE LA LEY DE INSTITUCIONES Y PROCEDIMIENTOS ELECTORALES DEL ESTADO DE OAXACA.

Al concluir el llenado de la Hoja para hacer operaciones, inicie el llenado del acta de escrutinio y cómputo utilizando un bolígrafo de tinta azul. Asegúrese que todas las copias sean legibles y atienda las recomendaciones.

1 DATOS DE IDENTIFICACIÓN DE CASILLA

Copie y anote la información de su nombramiento.

Entidad: Distrito electoral:

Municipio:

Sección: (Con número)

Form for marking the type of booth (BÁSICA, CONTIGUA, EXTRA ORDINARIA, EXTRA ORDINARIA CONTIGUA) and writing the booth number.

La casilla se instaló en: (Escriba el lugar, calle, número, colonia o localidad)

2 BOLETAS SOBREVIVIENTES

Copie del apartado 2 de la Hoja para hacer operaciones, el total de boletas no usadas que se cancelaron con dos líneas diagonales.

Form for recording the number of unused ballots.

3 PERSONAS DE LA LISTA NOMINAL QUE VOTARON

Copie del apartado 3 de la Hoja para hacer operaciones, el total de personas con la marca "Votó" en la lista nominal de electores y las personas que votaron con su sentencia del Tribunal Electoral.

Form for recording the total number of voters.

4 REPRESENTACIONES PARTIDISTAS Y DE CANDIDATURA INDEPENDIENTE QUE VOTARON

Copie del apartado 4 de la Hoja para hacer operaciones, el total de marcas "Votó" en la Relación de representaciones partidistas y de candidatura independiente.

Form for recording the total number of party and independent candidates who voted.

5 TOTAL DE PERSONAS Y REPRESENTANTES QUE VOTARON

Copie del apartado 5 de la Hoja para hacer operaciones, el total de personas que votaron y representantes.

Form for recording the total number of voters and representatives.

6 RESULTADOS DE LA VOTACIÓN

Copie del apartado 6 de la Hoja para hacer operaciones, los votos para partidos políticos, coaliciones, candidatura independiente, candidatura no registrada, votos nulos y TOTAL. En caso de que no se haya recibido votación para alguno, escriba ceros.

Table for recording election results by party/coalition, including PAN, PRD, PRD, VERDE, PT, MOVIMIENTO CIUDADANO, morena, PARTIDO UNIDAD POPULAR, FUERZA DE OAXACA, FUERZA DE OAXACA, and CI.

7 TOTAL DE VOTOS SACADOS DE LAS URNAS

Copie del apartado 7 de la Hoja para hacer operaciones, el total de votos de la elección de Diputaciones Locales que se sacaron de todas las urnas.

Form for recording the total number of votes cast from all urns.

8 TOTAL DE PERSONAS QUE VOTARON Y EL TOTAL DE VOTOS DE DIPUTACIONES LOCALES SACADOS DE LAS URNAS

¿Son iguales las cantidades anotadas en los apartados 5 y 7? Copie esta respuesta del apartado 8 de la Hoja de operaciones.

Form for recording the answer to question 8 (Sí/No).

9 TOTAL DE VOTOS DE DIPUTACIONES LOCALES SACADOS DE LAS URNAS Y EL TOTAL DE RESULTADOS DE LA VOTACIÓN

¿Son iguales las cantidades anotadas en el apartado 7 con el TOTAL de la votación? Copie esta respuesta del apartado 9 de la Hoja de operaciones.

Form for recording the answer to question 9 (Sí/No).

10 INCIDENTES DURANTE EL ESCRUTINIO Y CÓMPUTO

¿Se presentaron incidentes? Sí No ¿En cuántas Hojas se registraron? (Con número)

Describalos en la Hoja de incidentes.

11 FUNCIONARIOS/AS DE MESA DIRECTIVA DE CASILLA

Escriba los nombres de las y los funcionarios de casilla presentes y asegúrese que firmen en su totalidad.

Table for recording the names and signatures of the booth officials (PRESIDENTE/A, SECRETARIO/A, ESCRUTADOR/A).

12 REPRESENTACIONES PARTIDISTAS Y DE CANDIDATURA INDEPENDIENTE

Escriba los nombres de las representaciones partidistas y de candidatura independiente presentes, marque con "X" si es la o el propietario (P) o suplente (S) y asegúrese que firmen en su totalidad.

Table for recording the names and signatures of party and independent candidates, including checkboxes for P, S, and protest.

13 ESCRITOS DE PROTESTA O INCIDENTES

En su caso, escriba el número de escritos de protesta o incidentes en el recuadro del partido político y de candidatura independiente que los presentó y métalos en el sobre de expediente correspondiente.

Form for recording the number of protest or incident reports by party/coalition.

14 INTEGRACIÓN DEL EXPEDIENTE

- Una vez llenada y firmada el acta: 1. Guarde el original en el Sobre de expediente de casilla de la elección de Diputaciones Locales; 2. Guarde la primera copia en la Bolsa PREP; 3. Guarde la Segunda copia en la Bolsa que va por fuera del paquete electoral; 4. Entregue copia legible a las representaciones partidistas y de candidatura independiente presentes, según el orden del apartado 12.

En caso de que alguna o algún representante de partido político y de candidatura independiente, le solicite tomar una fotografía del acta, Usted debe permitirselo.

DESTINO: ORIGINAL PARA EL SOBRE DE EXPEDIENTE DE CASILLA DE LA ELECCIÓN DE DIPUTACIONES LOCALES

DOCUMENTO: ACTA DE ESCRUTINIO Y CÓMPUTO DE CASILLA DE LA ELECCIÓN DE DIPUTACIONES LOCALES

Formato: Illustrator cs.ai.

Fuentes: Myriad Pro.
Arial.
Helvética.

Tamaño del documento

impreso: 43 x 28 cm.

Impresión: En selección de color y tinta especial (Pantone 7613U). 5 X 0 tintas.

Cantidad a imprimir: 12,144 juegos.

Sustrato: Papel autocopiante blanco, en un original y 11 copias según se indica en el siguiente apartado.

Original en papel autocopiante CB de 56 g/m².
Copias intermedias en papel autocopiante CFB de 53 g/m².
Última copia en papel autocopiante CF de 53 g/m².

Número de versiones: Por definir el número de versiones.

Leyenda destino: Ubicada en la parte inferior del documento con los siguientes textos:

Original: ORIGINAL PARA EL SOBRE DE EXPEDIENTE DE CASILLA DE LA ELECCIÓN DE DIPUTACIONES LOCALES.

1a. copia: COPIA PARA EL PROGRAMA DE RESULTADOS ELECTORALES PRELIMINARES (PREP).

2a. copia: COPIA PARA LA BOLSA QUE VA POR FUERA DEL PAQUETE ELECTORAL.

3a. a 11a. copia: COPIA PARA LAS REPRESENTACIONES PARTIDISTAS Y DE CANDIDATURA INDEPENDIENTE.

Datos variables a imprimir: Número de distrito y nombre del municipio. en total 570 cambios.

Medidas de Seguridad: De acuerdo con las especificaciones señaladas por el Instituto.
En la impresión:
Micro impresión.

Respaldo: Papel Kraftin de 56.5 g/m² en color amarillo.

Encuadernación: Engomado por la parte superior o cabeza del documento, con pegamento plástico blanco.

Empaque: En cajas de cartón corrugado de largo:29 x ancho:44 x alto:20 cm. Con resistencia de 12.5 a 14 kg/cm² y selladas con cinta canela. Para paquetes se utilizará papel Kraft.

Textos de identificación de etiqueta para empaque: Entidad.
Distrito.
Nombre del documento.
Cantidad por caja o paquete.
Número de caja o paquete.
Número de ID.

Cantidad en el empaque: 225 juegos por caja.

Clasificación: Por distrito, de acuerdo al listado de clasificación proporcionado por el Instituto, con base en los 25 Distritos Electorales Locales.



Pegue aquí la etiqueta con el código QR



PROCESO ELECTORAL LOCAL ORDINARIO 2023-2024

ACTA DE ESCRUTINIO Y CÓMPUTO DE CASILLA ESPECIAL DE LA ELECCIÓN DE DIPUTACIONES LOCALES DE MAYORÍA RELATIVA

SE LEVANTA LA PRESENTE ACTA CON FUNDAMENTO EN LOS ARTÍCULOS 210 NUMERAL 1 INCISOS A), B), C) Y D) NUMERAL 2; 215 NUMERAL 1; 230 AL 237 DE LA LEY DE INSTITUCIONES Y PROCEDIMIENTOS ELECTORALES DEL ESTADO DE OAXACA.

Al concluir el llenado de la Hoja para hacer operaciones, inicie el llenado del acta de escrutinio y cómputo utilizando un bolígrafo de tinta azul. Asegúrese que todas las copias sean legibles y atienda las recomendaciones.

1 DATOS DE IDENTIFICACIÓN DE CASILLA

Copie y anote la información de su nombramiento.

Entidad: _____ Distrito electoral local: _____

Municipio: _____

Sección: _____ (Con número)

TIPO DE CASILLA. Diagram showing 'ESPECIAL' crossed out and boxes for 'ESCRIBA EL NÚMERO DE CASILLA'.

La casilla se instaló en: _____ (Escriba el lugar, calle, número, colonia o localidad)

2 BOLETAS SOBRANTES

Copie del apartado 2 de la Hoja para hacer operaciones, el total de boletas no usadas que se cancelaron con dos líneas diagonales.

Form with boxes for recording the number of surplus ballots. Includes labels '(Con letra)' and '(Con número)'.

3 PERSONAS QUE VOTARON POR LA ELECCIÓN DE DIPUTACIONES LOCALES DE MAYORÍA RELATIVA

Copie del apartado 3 de la Hoja para hacer operaciones, el total de personas que votaron por la elección de Diputaciones Locales de mayoría relativa.

Form with boxes for recording the total number of voters. Includes labels '(Con letra)' and '(Con número)'.

4 RESULTADOS DE LA VOTACIÓN

Copie del apartado 4 de la Hoja para hacer operaciones, los votos para partidos políticos, coaliciones, candidatura independiente, candidatura no registrada, votos nulos y TOTAL. En caso de que no se haya recibido votación para alguno, escriba ceros.

Table with columns: PARTIDO, COALICIÓN O CANDIDATO/A; RESULTADOS DE LA VOTACIÓN DE LA ELECCIÓN DE DIPUTACIONES LOCALES DE MAYORÍA RELATIVA (Con letra); (Con número). Lists various parties like PAN, PRD, VERDE, PT, etc.

5 TOTAL DE VOTOS SACADOS DE LAS URNAS

Copie del apartado 5 de la Hoja para hacer operaciones, el total de votos de la elección de Diputaciones Locales de mayoría relativa que se sacaron de todas las urnas.

Form with boxes for recording the total votes cast. Includes labels '(Con letra)' and '(Con número)'.

6 TOTAL DE PERSONAS QUE VOTARON Y EL TOTAL DE VOTOS DE DIPUTACIONES LOCALES DE MAYORÍA RELATIVA SACADOS DE LAS URNAS

¿Son iguales las cantidades anotadas en los apartados 3 y 5? Copie esta respuesta del apartado 6 de la Hoja de operaciones.

Form with 'Sí' and 'No' options and a note '(Marque con una "X")'.

7 TOTAL DE VOTOS DE DIPUTACIONES LOCALES DE MAYORÍA RELATIVA SACADOS DE LAS URNAS Y EL TOTAL DE RESULTADOS DE LA VOTACIÓN

¿Son iguales las cantidades anotadas en el apartado 5 con el TOTAL de la votación? Copie esta respuesta del apartado 7 de la Hoja de operaciones.

Form with 'Sí' and 'No' options and a note '(Marque con una "X")'.

8 INCIDENTES DURANTE EL ESCRUTINIO Y CÓMPUTO

¿Se presentaron incidentes? Sí No ¿En cuántas Hojas se registraron? (Con número)

Describalos en la Hoja de incidentes.

9 FUNCIONARIOS/AS DE MESA DIRECTIVA DE CASILLA

Escriba los nombres de las y los funcionarios de casilla presentes y asegúrese que firmen en su totalidad.

Table with columns: CARGO, NOMBRES, FIRMAS. Lists roles like PRESIDENTE/A, SECRETARIO/A, ESCRUTADOR/A.

10 REPRESENTACIONES PARTIDISTAS Y DE CANDIDATURA INDEPENDIENTE

Escriba los nombres de las representaciones partidistas y de candidatura independiente presentes, marque con "X" si es la o el propietario (P) o suplente (S) y asegúrese que firmen en su totalidad.

Table with columns: PARTIDO, NOMBRE COMPLETO, Marque con "X" (P, S), FIRMA, MARQUE CON "X" SI FIRMÓ BAJO PROTESTA, MARQUE CON "X" SI NO FIRMÓ POR NEGATIVA O ABANDONO.

11 ESCRITOS DE PROTESTA O INCIDENTES

En su caso, escriba el número de escritos de protesta o incidentes en el recuadro del partido político y de candidatura independiente que los presentó y métalos en el sobre de expediente correspondiente.



12 INTEGRACIÓN DEL EXPEDIENTE

Una vez llenada y firmada el acta:

- 1. Guarde el original en el Sobre de expediente de casilla especial de la elección de Diputaciones Locales;
2. Guarde la primera copia en la Bolsa PREP;
3. Guarde la segunda copia en la Bolsa que va por fuera del paquete electoral;
4. Entregue copia legible a las representaciones partidistas y de candidatura independiente presentes, según el orden del apartado 10.

En caso de que alguna o algún representante de partido político y de candidatura independiente, le solicite tomar una fotografía del acta, Usted debe permitirselo.

DOCUMENTO: ACTA DE ESCRUTINIO Y CÓMPUTO DE CASILLA ESPECIAL DE LA ELECCIÓN DE DIPUTACIONES LOCALES POR MAYORÍA RELATIVA**Formato:** Illustrator cs.ai.**Fuentes:** Myriad Pro.
Arial.
Helvética.**Tamaño del documento impreso:** 43 x 28 cm.**Impresión:** En selección de color y tinta directa (Pantone 7613U). 5 X 0 tintas.**Cantidad a imprimir:** 166 juegos.**Sustrato:** Papel autocopiante blanco, en un original y 11 copias según se indica en el siguiente apartado.Original en papel autocopiante CB de 56 g/m².
Copias intermedias en papel autocopiante CFB de 53 g/m².
Última copia en papel autocopiante CF de 53 g/m².**Número de versiones:** Por definir el número de versiones.**Leyenda destino:** Ubicada en la parte inferior del documento con los siguientes textos:

Original: ORIGINAL PARA EL SOBRE DE EXPEDIENTE DE CASILLA ESPECIAL DE LA ELECCIÓN DE DIPUTACIONES LOCALES.

1a. copia: COPIA PARA EL PROGRAMA DE RESULTADOS ELECTORALES PRELIMINARES (PREP).

2a. copia: COPIA PARA LA BOLSA QUE VA POR FUERA DEL PAQUETE ELECTORAL.

3a. a 11a. copia: COPIA PARA LAS REPRESENTACIONES PARTIDISTAS Y DE CANDIDATURA INDEPENDIENTE.

Datos variables a imprimir: Número de distrito y nombre del municipio. En total [por definir] cambios.**Medidas de Seguridad:** De acuerdo con las especificaciones señaladas por el Instituto.*En la impresión:*
Micro impresión.**Respaldo:** Papel Kraftin de 56.5 g/m² en color amarillo.**Encuadernación:** Engomado por la parte superior o cabeza del documento, con pegamento plástico blanco.

Empaque:	En paquetes de papel kraft sellados con cinta canela.
Textos de identificación de etiqueta para empaque:	Entidad. Distrito. Nombre del documento. Cantidad por paquete. Número de paquete. Número de ID.
Cantidad en el empaque:	Un paquete con el número de juegos necesarios por distrito.
Clasificación:	Por distrito, de acuerdo al listado de clasificación proporcionado por el Instituto, con base en los 25 Distritos Electorales Locales.

2ERP



Pegue aquí la etiqueta con el código QR



PROCESO ELECTORAL LOCAL ORDINARIO 2023-2024

ACTA DE ESCRUTINIO Y CÓMPUTO DE CASILLA ESPECIAL DE LA ELECCIÓN DE DIPUTACIONES LOCALES DE REPRESENTACIÓN PROPORCIONAL

SE LEVANTA LA PRESENTE ACTA CON FUNDAMENTO EN LOS ARTÍCULOS 210 NUMERAL 1 INCISOS A), B), C) Y D) NUMERAL 2; 215 NUMERAL 1; 230 AL 237 DE LA LEY DE INSTITUCIONES Y PROCEDIMIENTOS ELECTORALES DEL ESTADO DE OAXACA.

Al concluir el llenado de la Hoja para hacer operaciones, inicie el llenado del acta de escrutinio y cómputo utilizando un bolígrafo de tinta azul. Asegúrese que todas las copias sean legibles y atienda las recomendaciones.

1 DATOS DE IDENTIFICACIÓN DE CASILLA

Copie y anote la información de su nombramiento.

Entidad: Distrito electoral local:

Municipio:

Sección: (Con número)

La casilla se instaló en: (Escriba el lugar, calle, número, colonia o localidad)

TIPO DE CASILLA: ESPECIAL (circled and crossed out), with a box for the casilla number.

2 BOLETAS SOBANTES

Copie del apartado 2 de la Hoja para hacer operaciones, el total de boletas no usadas que se cancelaron con dos líneas diagonales.

Form for recording the number of unused ballots, with fields for text and number.

3 PERSONAS QUE VOTARON POR LA ELECCIÓN DE DIPUTACIONES LOCALES DE REPRESENTACIÓN PROPORCIONAL

Copie del apartado 3 de la Hoja para hacer operaciones, el total de personas que votaron por la elección de Diputaciones Locales de representación proporcional.

Form for recording the total number of people who voted for proportional representation, with fields for text and number.

4 RESULTADOS DE LA VOTACIÓN

Copie del apartado 4 de la Hoja para hacer operaciones, los votos para partidos políticos, candidatura no registrada, votos nulos y TOTAL. En caso de que no se haya recibido votación para alguno, escriba ceros.

Table for recording election results by party, including PAN, PRD, VERDE, PT, morena, and a TOTAL row.

5 TOTAL DE VOTOS SACADOS DE LAS URNAS

Copie del apartado 5 de la Hoja para hacer operaciones, el total de votos de la elección de Diputaciones Locales de representación proporcional que se sacaron de todas las urnas.

Form for recording the total number of votes cast from all urns, with fields for text and number.

6 TOTAL DE PERSONAS QUE VOTARON Y EL TOTAL DE VOTOS DE DIPUTACIONES LOCALES DE REPRESENTACIÓN PROPORCIONAL SACADOS DE LAS URNAS

¿Son iguales las cantidades anotadas en los apartados 3 y 5? Copie esta respuesta del apartado 6 de la Hoja de operaciones.

Yes/No response box for question 6.

7 TOTAL DE VOTOS DE DIPUTACIONES LOCALES DE REPRESENTACIÓN PROPORCIONAL SACADOS DE LAS URNAS Y EL TOTAL DE RESULTADOS DE LA VOTACIÓN

¿Son iguales las cantidades anotadas en el apartado 5 con el TOTAL de la votación? Copie esta respuesta del apartado 7 de la Hoja de operaciones.

Yes/No response box for question 7.

8 INCIDENTES DURANTE EL ESCRUTINIO Y CÓMPUTO

¿Se presentaron incidentes? ¿En cuántas Hojas se registraron?

Yes/No response box and form for recording incidents.

Describalos en la Hoja de incidentes.

9 FUNCIONARIOS/AS DE MESA DIRECTIVA DE CASILLA

Escriba los nombres de las y los funcionarios de casilla presentes y asegúrese que firmen en su totalidad.

Table for recording names and signatures of table officials, with columns for cargo, names, and signatures.

10 REPRESENTACIONES PARTIDISTAS

Escriba los nombres de las representaciones partidistas presentes, marque con "X" si es la o el propietario (P) o suplente (S) y asegúrese que firmen en su totalidad.

Table for recording party representatives, including columns for party, names, signatures, and protest status.

11 ESCRITOS DE PROTESTA O INCIDENTES

En su caso, escriba el número de escritos de protesta o incidentes en el recuadro del partido político que los presentó y métalos en el sobre de expediente correspondiente.

Form for recording the number of protest or incident reports by party.

12 INTEGRACIÓN DEL EXPEDIENTE

Una vez llenada y firmada el acta:

- 1. Guarde el original en el Sobre de expediente de casilla especial de la elección de Diputaciones Locales;
2. Guarde la primera copia en la Bolsa PREP;
3. Guarde la segunda copia en la Bolsa que va por fuera del paquete electoral;
4. Entregue copia legible a las representaciones partidistas presentes, según el orden del apartado 10.
En caso de que alguna o algún representante de partido político, le solicite tomar una fotografía del acta, Usted debe permitirselo.

DESTINO: ORIGINAL PARA EL SOBRE DE EXPEDIENTE DE CASILLA ESPECIAL DE LA ELECCIÓN DE DIPUTACIONES LOCALES

DOCUMENTO: ACTA DE ESCRUTINIO Y CÓMPUTO DE CASILLA ESPECIAL DE LA ELECCIÓN DE DIPUTACIONES LOCALES POR REPRESENTACIÓN PROPORCIONAL**Formato:** Illustrator cs.ai.**Fuentes:** Myriad Pro.
Arial.
Helvética.**Tamaño del documento impreso:** 43 x 28 cm.**Impresión:** En selección de color y tinta directa (Pantone 7613U). 5 X 0 tintas.**Cantidad a imprimir:** 166 juegos.**Sustrato:** Papel autocopiante blanco, en un original y 11 copias según se indica en el siguiente apartado.Original en papel autocopiante CB de 56 g/m².
Copias intermedias en papel autocopiante CFB de 53 g/m².
Última copia en papel autocopiante CF de 53 g/m².**Número de versiones:** Por definir el número de versiones.**Leyenda destino:** Ubicada en la parte inferior del documento con los siguientes textos:

Original: ORIGINAL PARA EL SOBRE DE EXPEDIENTE DE CASILLA ESPECIAL DE LA ELECCIÓN DE DIPUTACIONES LOCALES.

1a. copia: COPIA PARA EL PROGRAMA DE RESULTADOS ELECTORALES PRELIMINARES (PREP).

2a. copia: COPIA PARA LA BOLSA QUE VA POR FUERA DEL PAQUETE ELECTORAL.

3a. a 11a. copia: COPIA PARA LAS REPRESENTACIONES PARTIDISTAS.

Datos variables a imprimir: Número de distrito y nombre del municipio. En total [por definir] cambios.**Medidas de Seguridad:** De acuerdo con las especificaciones señaladas por el Instituto.*En la impresión:*
Micro impresión.**Respaldo:** Papel Kraftin de 56.5 g/m² en color amarillo.**Encuadernación:** Engomado por la parte superior o cabeza del documento, con pegamento plástico blanco.

Empaque:	En paquetes de papel kraft sellados con cinta canela.
Textos de identificación de etiqueta para empaque:	Entidad. Distrito. Nombre del documento. Cantidad por paquete. Número de paquete. Número de ID.
Cantidad en el empaque:	Un paquete por distrito.
Clasificación:	Por distrito, de acuerdo al listado de clasificación proporcionado por el Instituto, con base en los 25 Distritos Electorales Locales.



PROCESO ELECTORAL LOCAL ORDINARIO 2023-2024

CONSTANCIA INDIVIDUAL DE RESULTADOS ELECTORALES DE PUNTO DE RECUENTO DE LA ELECCIÓN DE DIPUTACIONES LOCALES

ENTIDAD FEDERATIVA: _____ DISTRITO ELECTORAL LOCAL: _____

CABECERA DISTRITAL: _____ SECCIÓN: [] [] [] [] (Con número) CASILLA: _____

GRUPO: [] (Con número) PUNTO DE RECUENTO: [] (Con número)

NÚMERO DE BOLETAS SOBREPANTES: _____ (Con número)

PARTIDO, COALICIÓN O CANDIDATO/A	RESULTADOS ELECTORALES		
	(Con número)	(Con letra)	(Con número)
Coalición 1	[1] [2] [3]		
	[1] [2]		
	[1] [3]		
Coalición 2	[2] [3]		
	[4] [5] [6]		
	[4] [5]		
	[4] [6]		
[5] [6]			
CANDIDATOS/AS NO REGISTRADOS/AS			
VOTOS NULOS			
TOTAL			

NÚMERO DE VOTOS RESERVADOS: _____ (Con número)

Se anexará(n) a esta constancia para su resolución en el pleno del consejo.

EL RECUENTO DE ESTA CASILLA INICIÓ A LAS _____ : _____ HORAS DEL DÍA _____ DE JUNIO DE _____ Y CONCLUYÓ A LAS _____ : _____ HORAS DEL DÍA _____ DE JUNIO DE _____.

INTEGRANTES QUE COMPONEN EL GRUPO DE TRABAJO. *Escriba los nombres de las y los integrantes y solicite que firmen en su totalidad los que estén presentes.*

NOMBRE DE LA O EL AUXILIAR DE RECUENTO		FIRMA

CARGO (Abreviar)	NOMBRE DE LA O EL CONSEJERO O VOCAL	FIRMA

REPRESENTACIONES PARTIDISTAS Y DE CANDIDATURA INDEPENDIENTE EN EL GRUPO DE TRABAJO. *Solicite a las representaciones partidistas y de candidatura independiente que escriban su nombre y firmen en su totalidad los que estén presentes.*

PARTIDO O CANDIDATURA	NOMBRE COMPLETO	FIRMA	(Marque con "X")		
			NO FIRMO POR NEGATIVA	NO FIRMO POR ABANDONO	FIRMO BAJO PROTESTA

ESCRITOS DE PROTESTA O INCIDENTES. *En su caso, escriba el número de escritos de protesta o incidentes en el recuadro del partido político y/o de la candidatura independiente que presentaron y méталos en el sobre de expediente de la elección de Diputaciones Locales.*



EN SU CASO ¿ENCONTRÓ BOLETAS DE OTRA ELECCIÓN? SÍ NO (Marque con "X")

SI SU RESPUESTA FUE "SÍ", INDIQUE CUÁNTAS BOLETAS: _____

Presidencia _____ Senadurías _____ Diputaciones Federales _____
Presidencia Municipal _____

DOCUMENTO: CONSTANCIA INDIVIDUAL DE RESULTADOS ELECTORALES DE PUNTO DE RECuento DE LA ELECCIÓN DE DIPUTACIONES LOCALES**Formato:** Illustrator cs.ai.**Fuentes:** Myriad Pro.
Arial.
Helvética.**Tamaño del documento:** 28 x 21.5 cm.**Impresión:** En selección de color. 4 X 0 tintas.**Cantidad a imprimir:** 6,072 juegos.**Sustrato:** Papel autocopiante blanco, en un original y de 11 copias según se indica en el anterior apartado.
Original en papel autocopiante CB de 56 g/m².
Copias intermedias en papel autocopiante CFB de 53 g/m².
Última copia en papel autocopiante CF de 53 g/m²**Leyenda destino:** Ubicada en la parte inferior del documento con los siguientes textos:
Original: SIN LEYENDA DESTINO.
1a. a 11a. copia: COPIA PARA LAS REPRESENTACIONES PARTIDISTAS Y DE CANDIDATURA INDEPENDIENTE.**Encuadernación:** Engomado por la parte superior o cabeza del documento, con pegamento plástico blanco.**Respaldo:** Papel Kraftin de 56.5 g/m² en color amarillo.**Empaque:** En cajas de cartón corrugado de 30 x 23.5 x 18 cm. Con resistencia de 12.5 a 14 kg/cm² y selladas con cinta canela. Para paquetes se utilizará papel Kraft.**Textos de identificación de etiqueta para empaque:** Entidad.
Distrito.
Nombre del documento.
Cantidad por caja.
Número de caja.
Número de ID.**Cantidad en el empaque:** 225 juegos por caja.**Clasificación:** Por distrito de acuerdo al listado de clasificación proporcionado por el Instituto, con base en los 25 distritos electorales locales.

NOTA: Si la constancia se produce por sistema, no haría falta presentar las especificaciones técnicas.



PROCESO ELECTORAL LOCAL ORDINARIO 2023-2024

DIPUTACIONES LOCALES



<input type="checkbox"/>	PAN 	<input type="checkbox"/>	PRI
<input type="checkbox"/>	PRD 	<input type="checkbox"/>	PVEM
<input type="checkbox"/>	PT 	<input type="checkbox"/>	Movimiento Ciudadano
<input type="checkbox"/>	Morena 	<input type="checkbox"/>	PUP
<input type="checkbox"/>	NAO 	<input type="checkbox"/>	Fuerza por México Oaxaca
<input type="checkbox"/>	Mujer 	<input type="checkbox"/>	Candidato/a independiente

Candidato/a no registrado/a

DOCUMENTO: PLANTILLA BRAILLE DE LA ELECCIÓN DE DIPUTACIONES LOCALES

Formato:	Illustrator cs.ai.
Fuentes:	Myriad Pro. Arial. Helvética.
Tamaño del documento impreso:	Acabado final 20 X 28 cm con 2 pestañas, una de 7 cm en el costado izquierdo y otra de 2 cm por la parte Inferior (al reverso).
Impresión:	A una tinta: negro y en relieve la escritura Braille. 1 X 0 tintas.
Cantidad a imprimir:	3,743 plantillas.
Sustrato:	Cartulina bristol blanca de 200 g.
Número de versiones:	Por definir el número de versiones.
Empaque:	En cajas de cartón corrugado de 36 x 24 x 33 cm. Con resistencia de 12.5 14 kg/cm2 y selladas con cinta canela.
Textos de identificación de etiqueta para empaque:	Entidad. Distrito. Nombre del documento. Cantidad por caja. Número de caja. Número de ID.
Cantidad en el empaque:	200 juegos por caja.
Clasificación:	Por distrito, de acuerdo al listado de clasificación proporcionado por el Instituto, con base en los 25 Distritos Electorales Locales.

NUEVA ALIANZA OAXACA **VOTOS VÁLIDOS**

PROCESO ELECTORAL LOCAL ORDINARIO 2023-2024
DIPUTACIONES LOCALES *Ver listados al reverso*

ENTIDAD FEDERATIVA **OAXACA** DISTRITO ELECTORAL LOCAL

Marque el recuadro de su preferencia

PARTIDO ACCIÓN NACIONAL Propietaria o propietario Suplente	PARTIDO REVOLUCIONARIO INSTITUCIONAL Propietaria o propietario Suplente
PARTIDO DE LA REVOLUCIÓN DEMOCRÁTICA Propietaria o propietario Suplente	PARTIDO VERDE ECOLOGISTA DE MÉXICO Propietaria o propietario Suplente
PARTIDO DEL TRABAJO Propietaria o propietario Suplente	MOVIMIENTO CIUDADANO Propietaria o propietario Suplente
MORENA Propietaria o propietario Suplente	PARTIDO UNIDAD POPULAR Propietaria o propietario Suplente
NUEVA ALIANZA OAXACA Propietaria o propietario Suplente	FUERZA POR MÉXICO OAXACA Propietaria o propietario Suplente
PARTIDO MOVIMIENTO UNIFICADOR DE JÓVENES EN EL ESTADO Y SUS REGIONES (MUJER) Propietaria o propietario Suplente	CANDIDATO/A INDEPENDIENTE Propietaria o propietario Suplente

SI DESEA VOTAR POR ALGÚN/A CANDIDATO/A NO REGISTRADO/A, ESCRIBA EN ESTE RECUADRO EL NOMBRE COMPLETO.

Consejera Presidenta del Consejo General del Instituto Estatal Electoral y de Participación Ciudadana de Oaxaca
Lcda. Elizabeth Sánchez González

Secretaría Ejecutiva del Instituto Estatal Electoral y de Participación Ciudadana de Oaxaca
Lcda. Iliana Araceli Hernández Gómez

FUERZA POR MÉXICO OAXACA **VOTOS VÁLIDOS**

PROCESO ELECTORAL LOCAL ORDINARIO 2023-2024
DIPUTACIONES LOCALES *Ver listados al reverso*

ENTIDAD FEDERATIVA **OAXACA** DISTRITO ELECTORAL LOCAL

Marque el recuadro de su preferencia

PARTIDO ACCIÓN NACIONAL Propietaria o propietario Suplente	PARTIDO REVOLUCIONARIO INSTITUCIONAL Propietaria o propietario Suplente
PARTIDO DE LA REVOLUCIÓN DEMOCRÁTICA Propietaria o propietario Suplente	PARTIDO VERDE ECOLOGISTA DE MÉXICO Propietaria o propietario Suplente
PARTIDO DEL TRABAJO Propietaria o propietario Suplente	MOVIMIENTO CIUDADANO Propietaria o propietario Suplente
MORENA Propietaria o propietario Suplente	PARTIDO UNIDAD POPULAR Propietaria o propietario Suplente
NUEVA ALIANZA OAXACA Propietaria o propietario Suplente	FUERZA POR MÉXICO OAXACA Propietaria o propietario Suplente
PARTIDO MOVIMIENTO UNIFICADOR DE JÓVENES EN EL ESTADO Y SUS REGIONES (MUJER) Propietaria o propietario Suplente	CANDIDATO/A INDEPENDIENTE Propietaria o propietario Suplente

SI DESEA VOTAR POR ALGÚN/A CANDIDATO/A NO REGISTRADO/A, ESCRIBA EN ESTE RECUADRO EL NOMBRE COMPLETO.

Consejera Presidenta del Consejo General del Instituto Estatal Electoral y de Participación Ciudadana de Oaxaca
Lcda. Elizabeth Sánchez González

Secretaría Ejecutiva del Instituto Estatal Electoral y de Participación Ciudadana de Oaxaca
Lcda. Iliana Araceli Hernández Gómez

PARTIDO MOVIMIENTO UNIFICADOR DE JÓVENES EN EL ESTADO Y SUS REGIONES (MUJER) **VOTOS VÁLIDOS**

PROCESO ELECTORAL LOCAL ORDINARIO 2023-2024
DIPUTACIONES LOCALES *Ver listados al reverso*

ENTIDAD FEDERATIVA **OAXACA** DISTRITO ELECTORAL LOCAL

Marque el recuadro de su preferencia

PARTIDO ACCIÓN NACIONAL Propietaria o propietario Suplente	PARTIDO REVOLUCIONARIO INSTITUCIONAL Propietaria o propietario Suplente
PARTIDO DE LA REVOLUCIÓN DEMOCRÁTICA Propietaria o propietario Suplente	PARTIDO VERDE ECOLOGISTA DE MÉXICO Propietaria o propietario Suplente
PARTIDO DEL TRABAJO Propietaria o propietario Suplente	MOVIMIENTO CIUDADANO Propietaria o propietario Suplente
MORENA Propietaria o propietario Suplente	PARTIDO UNIDAD POPULAR Propietaria o propietario Suplente
NUEVA ALIANZA OAXACA Propietaria o propietario Suplente	FUERZA POR MÉXICO OAXACA Propietaria o propietario Suplente
PARTIDO MOVIMIENTO UNIFICADOR DE JÓVENES EN EL ESTADO Y SUS REGIONES (MUJER) Propietaria o propietario Suplente	CANDIDATO/A INDEPENDIENTE Propietaria o propietario Suplente

SI DESEA VOTAR POR ALGÚN/A CANDIDATO/A NO REGISTRADO/A, ESCRIBA EN ESTE RECUADRO EL NOMBRE COMPLETO.

Consejera Presidenta del Consejo General del Instituto Estatal Electoral y de Participación Ciudadana de Oaxaca
Lcda. Elizabeth Sánchez González

Secretaría Ejecutiva del Instituto Estatal Electoral y de Participación Ciudadana de Oaxaca
Lcda. Iliana Araceli Hernández Gómez

CI **CANDIDATO/A INDEPENDIENTE** **VOTOS VÁLIDOS**

PROCESO ELECTORAL LOCAL ORDINARIO 2023-2024
DIPUTACIONES LOCALES *Ver listados al reverso*

ENTIDAD FEDERATIVA **OAXACA** DISTRITO ELECTORAL LOCAL

Marque el recuadro de su preferencia

PARTIDO ACCIÓN NACIONAL Propietaria o propietario Suplente	PARTIDO REVOLUCIONARIO INSTITUCIONAL Propietaria o propietario Suplente
PARTIDO DE LA REVOLUCIÓN DEMOCRÁTICA Propietaria o propietario Suplente	PARTIDO VERDE ECOLOGISTA DE MÉXICO Propietaria o propietario Suplente
PARTIDO DEL TRABAJO Propietaria o propietario Suplente	MOVIMIENTO CIUDADANO Propietaria o propietario Suplente
MORENA Propietaria o propietario Suplente	PARTIDO UNIDAD POPULAR Propietaria o propietario Suplente
NUEVA ALIANZA OAXACA Propietaria o propietario Suplente	FUERZA POR MÉXICO OAXACA Propietaria o propietario Suplente
PARTIDO MOVIMIENTO UNIFICADOR DE JÓVENES EN EL ESTADO Y SUS REGIONES (MUJER) Propietaria o propietario Suplente	CANDIDATO/A INDEPENDIENTE Propietaria o propietario Suplente

SI DESEA VOTAR POR ALGÚN/A CANDIDATO/A NO REGISTRADO/A, ESCRIBA EN ESTE RECUADRO EL NOMBRE COMPLETO.

Consejera Presidenta del Consejo General del Instituto Estatal Electoral y de Participación Ciudadana de Oaxaca
Lcda. Elizabeth Sánchez González

Secretaría Ejecutiva del Instituto Estatal Electoral y de Participación Ciudadana de Oaxaca
Lcda. Iliana Araceli Hernández Gómez

DOCUMENTO: GUÍA DE APOYO PARA LA CLASIFICACIÓN DE LOS VOTOS DE LA ELECCIÓN DE DIPUTACIONES LOCALES**Formato:** Illustrator cs.ai.**Fuentes:** Myriad Pro.
Arial.
Helvética.**Impresión:** En selección de color. 4 X 0 tintas.**Tamaño del documento****impreso:** 2 pliegos de 70 X 90 cm.**Cantidad a imprimir:** 6,072 juegos.**Sustrato:** Papel bond blanco de 120 g.**Número de versiones:** Por definir el número de versiones.**Empaque:** Los dos pliegos compaginados doblados en 4 partes y empacados en cajas de cartón corrugado de 24 x 32 x 40 cm. Con resistencia de 12.5 a 14 kg/cm² y sellados con cinta canela. Para paquetes se utilizará papel Kraft.**Textos de identificación de etiqueta para empaque:**Entidad.
Distrito.
Nombre del documento.
Cantidad por caja o paquete.
Número de caja o paquete.
Número de ID.**Cantidad en el empaque:**

100 juegos por caja.

Clasificación:

Por distrito, de acuerdo al listado de clasificación proporcionado por el Instituto, con base en los 25 distritos electorales locales.

1

REVERSO

DOBLE EN LA LÍNEA PUNTEADA

DOBLE EN LA LÍNEA PUNTEADA

PROCESO ELECTORAL LOCAL ORDINARIO 2023-2024

CLASIFICADOR DE VOTOS

DIPUTACIONES LOCALES

Anote la cantidad de boletas marcadas encontradas para la siguiente coalición:

COALICIÓN 1, 2, 3

1	2	3
---	---	---

Escriba la cantidad con número

TOTAL DE VOTOS

--	--	--

INSTRUCCIONES DE USO

1. AGRÚPE LOS VOTOS QUE SEAN COINCIDENTES CON LAS MARCAS DE LA IMAGEN DE LA BOLETA.
2. TOME EL CLASIFICADOR Y DOBLE EN DONDE SE UBICA LA LÍNEA PUNTEADA.
3. SUJETE LOS VOTOS UTILIZANDO EL CLASIFICADOR Y UN CLIP COMO SE MUESTRA EN LA ILUSTRACIÓN.

PROCESO ELECTORAL LOCAL ORDINARIO 2023-2024
DIPUTACIONES LOCALES

ENTIDAD FEDERATIVA: OAXACA
DISTRITO ELECTORAL LOCAL:

Ver listados al reverso

Marque el recuadro de su preferencia

	Partido Acción Nacional	<input type="checkbox"/>
	Partido Revolucionario Institucional	<input type="checkbox"/>
	Partido Verde Ecologista de México	<input type="checkbox"/>
	Movimiento Ciudadano	<input type="checkbox"/>
	Partido Unidad Popular	<input type="checkbox"/>
	Fuerza por México Oaxaca	<input type="checkbox"/>
	Nueva Alianza Oaxaca	<input type="checkbox"/>
	Alianza Oaxaca	<input type="checkbox"/>
	Partido Movimiento Unificador de Jóvenes de los Estados y las Regiones (MUYE)	<input type="checkbox"/>
	Candidato Independiente	<input type="checkbox"/>

SI DESEA VOTAR POR ALGUNA CANDIDATO/A NO REGISTRADO/A, ESCRIBA EN ESTE RECUAJRO EL NOMBRE COMPLETO.

PROCESO ELECTORAL LOCAL ORDINARIO 2023-2024
DIPUTACIONES LOCALES

ENTIDAD FEDERATIVA: OAXACA
DISTRITO ELECTORAL LOCAL:

Ver listados al reverso

Marque el recuadro de su preferencia

	Partido Acción Nacional	<input checked="" type="checkbox"/>
	Partido Revolucionario Institucional	<input checked="" type="checkbox"/>
	Partido Verde Ecologista de México	<input type="checkbox"/>
	Movimiento Ciudadano	<input type="checkbox"/>
	Partido Unidad Popular	<input type="checkbox"/>
	Fuerza por México Oaxaca	<input type="checkbox"/>
	Nueva Alianza Oaxaca	<input type="checkbox"/>
	Alianza Oaxaca	<input type="checkbox"/>
	Partido Movimiento Unificador de Jóvenes de los Estados y las Regiones (MUYE)	<input type="checkbox"/>
	Candidato Independiente	<input type="checkbox"/>

SI DESEA VOTAR POR ALGUNA CANDIDATO/A NO REGISTRADO/A, ESCRIBA EN ESTE RECUAJRO EL NOMBRE COMPLETO.

2

REVERSO

2

DOBLE EN LA LÍNEA PUNTEADA

DOBLE EN LA LÍNEA PUNTEADA

PROCESO ELECTORAL LOCAL ORDINARIO 2023-2024

CLASIFICADOR DE VOTOS

DIPUTACIONES LOCALES

Anote la cantidad de boletas marcadas encontradas para la siguiente coalición:

COALICIÓN 1, 2



Escriba la cantidad con número

Dashed box for writing the total number of votes.

TOTAL DE VOTOS

INSTRUCCIONES DE USO

1. AGRÚPE LOS VOTOS QUE SEAN COINCIDENTES CON LAS MARCAS DE LA IMAGEN DE LA BOLETA.
2. TOME EL CLASIFICADOR Y DOBLE EN DONDE SE UBICA LA LÍNEA PUNTEADA.
3. SUJETE LOS VOTOS UTILIZANDO EL CLASIFICADOR Y UN CLIP COMO SE MUESTRA EN LA ILUSTRACIÓN.

PROCESO ELECTORAL LOCAL ORDINARIO 2023-2024
DIPUTACIONES LOCALES

Ver listados al reverso

ENTIDAD FEDERATIVA **OAXACA** DISTRITO ELECTORAL LOCAL

Marque el recuadro de su preferencia

<input checked="" type="checkbox"/>	<input checked="" type="checkbox"/>	<input type="checkbox"/>	<input type="checkbox"/>
<input type="checkbox"/>	<input type="checkbox"/>	<input type="checkbox"/>	<input type="checkbox"/>
<input type="checkbox"/>	<input type="checkbox"/>	<input type="checkbox"/>	<input type="checkbox"/>
<input type="checkbox"/>	<input type="checkbox"/>	<input type="checkbox"/>	<input type="checkbox"/>
<input type="checkbox"/>	<input type="checkbox"/>	<input type="checkbox"/>	<input type="checkbox"/>
<input type="checkbox"/>	<input type="checkbox"/>	<input type="checkbox"/>	<input type="checkbox"/>
<input type="checkbox"/>	<input type="checkbox"/>	<input type="checkbox"/>	<input type="checkbox"/>
<input type="checkbox"/>	<input type="checkbox"/>	<input type="checkbox"/>	<input type="checkbox"/>
<input type="checkbox"/>	<input type="checkbox"/>	<input type="checkbox"/>	<input type="checkbox"/>
<input type="checkbox"/>	<input type="checkbox"/>	<input type="checkbox"/>	<input type="checkbox"/>
<input type="checkbox"/>	<input type="checkbox"/>	<input type="checkbox"/>	<input type="checkbox"/>
<input type="checkbox"/>	<input type="checkbox"/>	<input type="checkbox"/>	<input type="checkbox"/>

SI DESEA VOTAR POR ALGUNA CANDIDATURA NO REGISTRADA, ESCRIBA EN ESTE RECUADRO EL NOMBRE COMPLETO.

PROCESO ELECTORAL LOCAL ORDINARIO 2023-2024
DIPUTACIONES LOCALES

Ver listados al reverso

ENTIDAD FEDERATIVA **OAXACA** DISTRITO ELECTORAL LOCAL

Marque el recuadro de su preferencia

<input checked="" type="checkbox"/>	<input checked="" type="checkbox"/>	<input type="checkbox"/>	<input type="checkbox"/>
<input type="checkbox"/>	<input type="checkbox"/>	<input type="checkbox"/>	<input type="checkbox"/>
<input type="checkbox"/>	<input type="checkbox"/>	<input type="checkbox"/>	<input type="checkbox"/>
<input type="checkbox"/>	<input type="checkbox"/>	<input type="checkbox"/>	<input type="checkbox"/>
<input type="checkbox"/>	<input type="checkbox"/>	<input type="checkbox"/>	<input type="checkbox"/>
<input type="checkbox"/>	<input type="checkbox"/>	<input type="checkbox"/>	<input type="checkbox"/>
<input type="checkbox"/>	<input type="checkbox"/>	<input type="checkbox"/>	<input type="checkbox"/>
<input type="checkbox"/>	<input type="checkbox"/>	<input type="checkbox"/>	<input type="checkbox"/>
<input type="checkbox"/>	<input type="checkbox"/>	<input type="checkbox"/>	<input type="checkbox"/>
<input type="checkbox"/>	<input type="checkbox"/>	<input type="checkbox"/>	<input type="checkbox"/>
<input type="checkbox"/>	<input type="checkbox"/>	<input type="checkbox"/>	<input type="checkbox"/>
<input type="checkbox"/>	<input type="checkbox"/>	<input type="checkbox"/>	<input type="checkbox"/>

SI DESEA VOTAR POR ALGUNA CANDIDATURA NO REGISTRADA, ESCRIBA EN ESTE RECUADRO EL NOMBRE COMPLETO.

3

REVERSO

DOBLE EN LA LÍNEA PUNTEADA

DOBLE EN LA LÍNEA PUNTEADA

PROCESO ELECTORAL LOCAL ORDINARIO 2023-2024

CLASIFICADOR DE VOTOS

DIPUTACIONES LOCALES

Anote la cantidad de boletas marcadas encontradas para la siguiente coalición:

3

COALICIÓN 1, 3

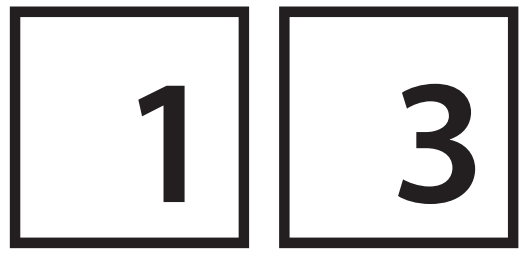

Escriba la cantidad con número

Three dashed boxes for writing the total number of votes.

TOTAL DE VOTOS

INSTRUCCIONES DE USO

1. AGRÚPE LOS VOTOS QUE SEAN COINCIDENTES CON LAS MARCAS DE LA IMAGEN DE LA BOLETA.
2. TOMÉ EL DOBLE EN DONDE SE UBICA LA LÍNEA PUNTEADA.
3. SUJETE LOS VOTOS UTILIZANDO EL CLASIFICADOR Y UN CLIP COMO SE MUESTRA EN LA ILUSTRACIÓN.

PROCESO ELECTORAL LOCAL ORDINARIO 2023-2024
DIPUTACIONES LOCALES

ENTIDAD FEDERATIVA: OAXACA
DISTRITO ELECTORAL LOCAL: []
Ver listados al reverso

Marque el recuadro de su preferencia

<input checked="" type="checkbox"/> PARTIDO ACCIÓN NACIONAL	<input type="checkbox"/> PARTIDO REVOLUCIONARIO INSTITUCIONAL
<input checked="" type="checkbox"/> PARTIDO DE LA REVOLUCIÓN DEMOCRÁTICA	<input type="checkbox"/> PARTIDO VERDE ECOLÓGICA DE MÉXICO
<input type="checkbox"/> PARTIDO DEL TRABAJO	<input type="checkbox"/> MOVIMIENTO CIUDADANO
<input type="checkbox"/> MORENA	<input type="checkbox"/> PARTIDO UNIDO POPULAR
<input type="checkbox"/> NUEVA ALIANZA OAXACA	<input type="checkbox"/> FUERZA POR MÉXICO OAXACA
<input type="checkbox"/> FUERZA MEXICANA	<input type="checkbox"/> CANDIDATO/A INDEPENDIENTE
<input type="checkbox"/> PARTIDO MOVIMIENTO UNIFICADOR DE JOVENES EN EL ESTADO Y SUS REGIONES SIEMPRE	<input type="checkbox"/> CANDIDATO/A INDEPENDIENTE

SI DESEA VOTAR POR ALGUNA CANDIDATO/A NO REGISTRADO/A, ESCRIBA EN ESTE RECUAJRO EL NOMBRE COMPLETO.

PROCESO ELECTORAL LOCAL ORDINARIO 2023-2024
DIPUTACIONES LOCALES

ENTIDAD FEDERATIVA: OAXACA
DISTRITO ELECTORAL LOCAL: []
Ver listados al reverso

Marque el recuadro de su preferencia

<input checked="" type="checkbox"/> PARTIDO ACCIÓN NACIONAL	<input type="checkbox"/> PARTIDO REVOLUCIONARIO INSTITUCIONAL
<input checked="" type="checkbox"/> PARTIDO DE LA REVOLUCIÓN DEMOCRÁTICA	<input type="checkbox"/> PARTIDO VERDE ECOLÓGICA DE MÉXICO
<input type="checkbox"/> PARTIDO DEL TRABAJO	<input type="checkbox"/> MOVIMIENTO CIUDADANO
<input type="checkbox"/> MORENA	<input type="checkbox"/> PARTIDO UNIDO POPULAR
<input type="checkbox"/> NUEVA ALIANZA OAXACA	<input type="checkbox"/> FUERZA POR MÉXICO OAXACA
<input type="checkbox"/> FUERZA MEXICANA	<input type="checkbox"/> CANDIDATO/A INDEPENDIENTE
<input type="checkbox"/> PARTIDO MOVIMIENTO UNIFICADOR DE JOVENES EN EL ESTADO Y SUS REGIONES SIEMPRE	<input type="checkbox"/> CANDIDATO/A INDEPENDIENTE

SI DESEA VOTAR POR ALGUNA CANDIDATO/A NO REGISTRADO/A, ESCRIBA EN ESTE RECUAJRO EL NOMBRE COMPLETO.

4

INSTRUCCIONES DE USO

1. AGRupe los votos que sean coincidentes con las marcas de la imagen de la boleta.
2. Tome el clasificador y doble en donde se ubica la línea punteada.
3. Sujete los votos utilizando el clasificador y un clip como se muestra en la ilustración.

PROCESO ELECTORAL LOCAL ORDINARIO 2023-2024
DIPUTACIONES LOCALES

ENTIDAD FEDERATIVA: OAXACA
DISTRITO ELECTORAL LOCAL: []
Ver listados al reverso

Marque el recuadro de su preferencia

SI DESEA VOTAR POR ALGUNA CANDIDATURA NO REGISTRADA, ESCRIBA EN ESTE RECUAUO EL NOMBRE COMPLETO.

REVERSO

DOBLE EN LA LÍNEA PUNTEADA

DOBLE EN LA LÍNEA PUNTEADA

PROCESO ELECTORAL LOCAL ORDINARIO 2023-2024

CLASIFICADOR DE VOTOS
DIPUTACIONES LOCALES

Anote la cantidad de boletas marcadas encontradas para la siguiente coalición:

4

COALICIÓN 2, 3

2 3

Escriba la cantidad con número

[] [] []

TOTAL DE VOTOS

PROCESO ELECTORAL LOCAL ORDINARIO 2023-2024
DIPUTACIONES LOCALES

ENTIDAD FEDERATIVA: OAXACA
DISTRITO ELECTORAL LOCAL: []
Ver listados al reverso

Marque el recuadro de su preferencia

SI DESEA VOTAR POR ALGUNA CANDIDATURA NO REGISTRADA, ESCRIBA EN ESTE RECUAUO EL NOMBRE COMPLETO.

AGREPE LOS VOTOS QUE SEAN COINCIDENTES CON LAS MARCAS DE LA IMAGEN DE LA BOLETA.

DOBLE EN DONDE SE UBICA LA LÍNEA PUNTEADA.

CLASIFICADOR Y TOMA EL CLIP COMO SE MUESTRA EN LA ILUSTRACIÓN.

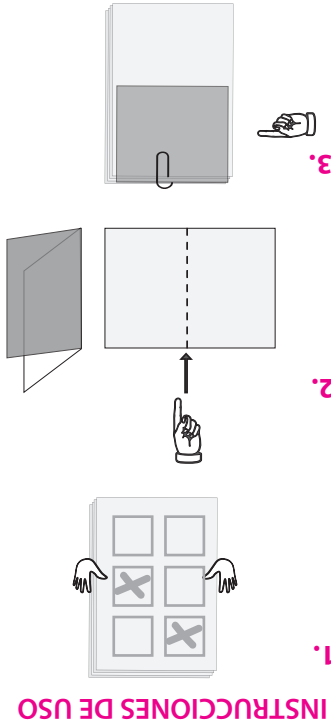

INSTRUCCIONES DE USO

5

REVERSO

DOBLE EN LA LÍNEA PUNTEADA

DOBLE EN LA LÍNEA PUNTEADA

PROCESO ELECTORAL LOCAL ORDINARIO 2023-2024

CLASIFICADOR DE VOTOS

DIPUTACIONES LOCALES

Anote la cantidad de boletas marcadas encontradas para la siguiente coalición:



COALICIÓN 4, 5, 7



Escriba la cantidad con número

TOTAL DE VOTOS

INSTRUCCIONES DE USO

1. AGRUPÉ LOS VOTOS QUE SEAN COINCIDENTES CON LAS MARCAS DE LA IMAGEN DE LA BOLETA.
2. TOME EL CLASIFICADOR Y DOBLE EN DONDE SE UBICA LA LÍNEA PUNTEADA.
3. SUJETE LOS VOTOS UTILIZANDO EL CLASIFICADOR Y UN CLIP COMO SE MUESTRA EN LA ILUSTRACIÓN.

PROCESO ELECTORAL LOCAL ORDINARIO 2023-2024
DIPUTACIONES LOCALES

ENTIDAD FEDERATIVA: OAXACA
DISTRITO ELECTORAL LOCAL: []
Ver listados al reverso

Marque el recuadro de su preferencia

	Partido Acción Nacional	Programa a programar	Sugiera
	Partido de la Revolución Democrática	Programa a programar	Sugiera
	Partido del Trabajo	Programa a programar	Sugiera
	Morena	Programa a programar	Sugiera
	Nueva Alianza Oaxaca	Programa a programar	Sugiera
	Fuerza por México Oaxaca	Programa a programar	Sugiera
	Candidato Independiente	Programa a programar	Sugiera

REVERSO

DOBLE EN LA LÍNEA PUNTEADA

DOBLE EN LA LÍNEA PUNTEADA

PROCESO ELECTORAL LOCAL ORDINARIO 2023-2024



CLASIFICADOR DE VOTOS

DIPUTACIONES LOCALES

Anote la cantidad de boletas marcadas encontradas para la siguiente coalición:

COALICIÓN 4, 5

4

5

Escriba la cantidad con número

--	--	--

TOTAL DE VOTOS

PROCESO ELECTORAL LOCAL ORDINARIO 2023-2024
DIPUTACIONES LOCALES

ENTIDAD FEDERATIVA: OAXACA
DISTRITO ELECTORAL LOCAL: []
Ver listados al reverso

Marque el recuadro de su preferencia

	Partido Acción Nacional	Programa a programar	Sugiera
	Partido Revolucionario Democrático	Programa a programar	Sugiera
	Partido del Trabajo	Programa a programar	Sugiera
	Morena	Programa a programar	Sugiera
	Nueva Alianza Oaxaca	Programa a programar	Sugiera
	Fuerza por México Oaxaca	Programa a programar	Sugiera
	Candidato Independiente	Programa a programar	Sugiera

SI DESEA VOTAR POR ALGUNA CANDIDATURA NO REGISTRADA, ESCRIBA EN ESTE RECUADRO EL NOMBRE COMPLETO.

7

REVERSO

7

DOBLE EN LA LÍNEA PUNTEADA

DOBLE EN LA LÍNEA PUNTEADA



CLASIFICADOR DE VOTOS DIPUTACIONES LOCALES

Anote la cantidad de boletas marcadas encontradas para la siguiente coalición:

COALICIÓN 4, 7



Escriba la cantidad con número

Three dashed boxes for writing the total number of votes.

TOTAL DE VOTOS

INSTRUCCIONES DE USO

1. AGRupe los votos que sean coincidentes con las marcas de la imagen de la boleta. Tome el clasificador y doble en donde se ubica la línea punteada.
2. Tome el clasificador y doble en donde se ubica la línea punteada.
3. Sujete los votos utilizando el clasificador y un clip como se muestra en la ilustración.

PROCESO ELECTORAL LOCAL ORDINARIO 2023-2024
ENTIDAD FEDERATIVA OAXACA
DIPUTACIONES LOCALES
Ver listados al reverso

Marque el recuadro de su preferencia

SI DESEA VOTAR POR ALGUNA CANDIDATURA NO REGISTRADA, ESCRIBA EN ESTE RECUADRO EL NOMBRE COMPLETO.

INSTRUCCIONES DE USO

1. **AGRupe los votos que sean coincidentes con las marcas de la imagen de la boleta.**
2. **TomE el clasificador y doble en donde se ubica la línea punteada.**
3. **SujeTE los votos utilizando el clip como se muestra en la ilustración.**

PROCESO ELECTORAL LOCAL ORDINARIO 2023-2024
DIPUTACIONES LOCALES
OAXACA

Ver listados al reverso

Marque el recuadro de su preferencia

	Partido Acción Nacional Proposición a programación Sugiere		Partido Revolucionario Institucional Proposición a programación Sugiere
	Partido de la Revolución Democrática Proposición a programación Sugiere		Partido Verde Ecologista de México Proposición a programación Sugiere
	Partido del Trabajo Proposición a programación Sugiere		Movimiento Ciudadano Proposición a programación Sugiere
	Morena Proposición a programación Sugiere		Partido Unidad Popular Proposición a programación Sugiere
	Nueva Alianza Oaxaca Proposición a programación Sugiere		Fuerza por México Oaxaca Proposición a programación Sugiere
	Alianza Oaxaca Proposición a programación Sugiere		Fuerza por México Proposición a programación Sugiere
	Partido Movimiento Unificador de Jóvenes de los Estados y los Regiones (MUEJ) Proposición a programación Sugiere		Candidato Independiente Proposición a programación Sugiere

SI DESHA VOTAR POR ALGUNA CANDIDATO/A NO REGISTRADO/A, ESCRIBA EN ESTE RECUADRO EL NOMBRE COMPLETO.

REVERSO

DOBLE EN LA LÍNEA PUNTEADA

DOBLE EN LA LÍNEA PUNTEADA

PROCESO ELECTORAL LOCAL ORDINARIO 2023-2024

CLASIFICADOR DE VOTOS DIPUTACIONES LOCALES

Anote la cantidad de boletas marcadas encontradas para la siguiente coalición:

COALICIÓN 5, 7



Escriba la cantidad con número

--	--	--

TOTAL DE VOTOS

PROCESO ELECTORAL LOCAL ORDINARIO 2023-2024
DIPUTACIONES LOCALES

ENTIDAD FEDERATIVA: OAXACA

DISTRITO ELECTORAL LOCAL: []

Ver listados al reverso

Marque el recuadro de su preferencia

	Partido Acción Nacional Proposición a programación Sugiere		Partido Revolucionario Institucional Proposición a programación Sugiere
	Partido de la Revolución Democrática Proposición a programación Sugiere		Partido Verde Ecologista de México Proposición a programación Sugiere
	Partido del Trabajo Proposición a programación Sugiere		Movimiento Ciudadano Proposición a programación Sugiere
	Morena Proposición a programación Sugiere		Partido Unidad Popular Proposición a programación Sugiere
	Nueva Alianza Oaxaca Proposición a programación Sugiere		Fuerza por México Oaxaca Proposición a programación Sugiere
	Alianza Oaxaca Proposición a programación Sugiere		Fuerza por México Proposición a programación Sugiere
	Partido Movimiento Unificador de Jóvenes de los Estados y los Regiones (MUEJ) Proposición a programación Sugiere		Candidato Independiente Proposición a programación Sugiere

SI DESHA VOTAR POR ALGUNA CANDIDATO/A NO REGISTRADO/A, ESCRIBA EN ESTE RECUADRO EL NOMBRE COMPLETO.

INSTRUCCIONES DE USO

1. **AGRPE LOS VOTOS QUE SEAN COINCIDENTES CON LAS MARCAS DE LA IMAGEN DE LA BOLETA.**
2. **TOME EL CLASIFICADOR Y DOBLE EN DONDE SE UBICA LA LÍNEA PUNTEADA.**
3. **SUJETE LOS VOTOS UTILIZANDO EL CLASIFICADOR Y UN CLIP COMO SE MUESTRA EN LA ILUSTRACIÓN.**

REVERSO

DOBLE EN LA LÍNEA PUNTEADA

DOBLE EN LA LÍNEA PUNTEADA

PROCESO ELECTORAL LOCAL ORDINARIO 2023-2024

CLASIFICADOR DE VOTOS DIPUTACIONES LOCALES

Anote la cantidad de boletas marcadas encontradas con votos nulos:

VOTOS NULOS

VOTOS NULOS

Escriba la cantidad con número

--	--	--	--

TOTAL DE VOTOS

DOCUMENTO: CLASIFICADOR DE VOTOS DE LA ELECCIÓN DE DIPUTACIONES LOCALES (Juego de clasificadores)

Formato:	Illustrator cs.ai.
Fuentes:	Myriad Pro. Arial. Helvética.
Impresión:	En selección de color. 4 X 0 tintas.
Tamaño del documento impreso:	21.5 X 28 cm.
Cantidad a imprimir:	6,072 juegos, por definir el número de clasificadores.
Sustrato:	Papel bond blanco de 120 g.
Encuadernación:	Engomado por la parte superior o cabeza del documento, con pegamento plástico blanco.
Número de versiones:	Por definir el número de versiones.
Empaque:	En cajas de cartón corrugado de 29 x 23 x 26 cm. Con resistencia de 12.5 a 14 kg/cm ² y selladas con cinta canela. Para paquetes se utilizará papel Kraft.
Textos de identificación de etiqueta para empaque:	Entidad. Distrito. Nombre del documento. Cantidad por caja. Número de caja. Número de ID.
Cantidad en el empaque:	200 juegos por caja.
Clasificación:	Por distrito, de acuerdo al listado de clasificación proporcionado por el Instituto, con base en los 25 Distritos Electorales Locales.



PROCESO ELECTORAL LOCAL ORDINARIO 2023-2024

HOJA PARA HACER LAS OPERACIONES DE ESCRUTINIO Y CÓMPUTO DE CASILLA

ELECCIÓN DE DIPUTACIONES LOCALES

Esta hoja debe ser llenada con lápiz por la o el segundo secretario de Mesa Directiva de Casilla.

1 DATOS DE IDENTIFICACIÓN DE CASILLA

Si no está la etiqueta **copie** los datos de su nombramiento.

ENTIDAD:
DISTRITO:
MUNICIPIO:
SECCIÓN:
CASILLA:

2 BOLETAS SOBRANTES

a. Con un bolígrafo **cancelé** las boletas sobrantes con dos rayas diagonales.

b. **Cuente** las boletas que canceló y **escriba** la cantidad en este recuadro:

Llene los 3 espacios con número sin dejar lugares en blanco, por ejemplo: 000, 001, 012, 123.

3 PERSONAS DE LA LISTA NOMINAL QUE VOTARON

a. **Cuente** 2 veces en la lista nominal a las personas que tienen la marca "Votó".

En caso de que los dos conteos sean iguales **escriba** el resultado:

En caso de que NO sean iguales vuelva a contar hasta que tenga la cantidad correcta.

b. En su caso, **anote** las marcas "Votó" del listado adicional del Tribunal Electoral: _____

De NO haber listado adicional escriba tres ceros "000".

c. **Sume** **A** + **B** ; y **escriba** el resultado: _____

4 REPRESENTACIONES PARTIDISTAS Y DE CANDIDATURA INDEPENDIENTE QUE VOTARON

Cuente las marcas "Votó" de la Relación de representaciones partidistas y de candidatura independiente y **escriba** el total en el recuadro **D**:

5 TOTAL DE PERSONAS Y REPRESENTANTES QUE VOTARON

Sume **C** + **D** y **escriba** el resultado en el recuadro **E**:

DIPUTACIONES LOCALES

Copie los datos de esta columna en el Acta de escrutinio y cómputo de casilla de la elección de Diputados Locales.

Copie en el apartado **2** del Acta.

A

+

B

=

C

Copie en el apartado **3** del Acta.

+

D

Copie en el apartado **4** del Acta.

=

E

Copie en el apartado **5** del Acta.

6 RESULTADOS DE LA VOTACIÓN

Anote las cantidades de la **Guía de apoyo para la clasificación de los votos** y de los **Clasificadores de los votos** en la **COLUMNA 1**. Espere a que se extraigan los votos de las urnas de las demás elecciones y, en caso de encontrar de **DIPUTACIONES LOCALES**, anótelos en la **COLUMNA 2** y **sume** el total de votos en la **COLUMNA 3**. Si **NO** encuentra votos de **DIPUTACIONES LOCALES** en otras urnas, **cancela** con dos líneas diagonales las **COLUMNAS 2 y 3**.

CUADRO DE RESULTADOS DE DIPUTACIONES LOCALES

	COLUMNA 1 Votos sacados de la urna de Diputaciones Locales <i>Escriba con número</i>	COLUMNA 2 Votos encontrados en otras urnas <i>Escriba con número</i>	COLUMNA 3 Total de votos <i>Escriba con número</i>
Partido			
morena			
CI			
1 2 3			
1 2			
1 3			
2 3			
4 5 6			
4 5			
4 6			
5 6			
CANDIDATOS/AS NO REGISTRADOS/AS			
VOTOS NULOS			
TOTAL			

Votos para cada partido político:

Votos para candidatura independiente:

Votos para los partidos políticos en coalición:
En caso de que alguna de las combinaciones de la coalición no hubiera obtenido votos, anote "000".

Votos para candidaturas NO registradas:

Votos nulos:

Suma todos los votos encontrados y anote el resultado:

Copie las cantidades de la **COLUMNA 3** en el apartado **6** del Acta. En caso de que se cancelen las **COLUMNAS 2 y 3** anote las cantidades de la **COLUMNA 1**.

Firma del Presidente/a de mesa directiva de casilla

Firma del segundo Secretario/a de mesa directiva de casilla

7 TOTAL DE VOTOS SACADOS DE LAS URNAS

Cuente los votos de **DIPUTACIONES LOCALES** sacados de todas las urnas y **escriba** el resultado en el recuadro **F** :

8 TOTAL DE PERSONAS QUE VOTARON Y TOTAL DE VOTOS DE DIPUTACIONES LOCALES SACADOS DE LAS URNAS

¿Son iguales las cantidades anotadas en los recuadros **E** de la primera página y **F** ?

9 TOTAL DE VOTOS DE DIPUTACIONES LOCALES SACADOS DE LAS URNAS Y EL TOTAL DE RESULTADOS DE LA VOTACIÓN

¿Son iguales las cantidades anotadas en el recuadro **F** y el **TOTAL** de la votación del **apartado 6**?

AL CONCLUIR EL LLENADO DE LA HOJA DE OPERACIONES, INICIE EL LLENADO DEL ACTA DE ESCRUTINIO Y CÓMPUTO SIGUIENDO LAS INDICACIONES DE ESTE DOCUMENTO. GUARDE ESTA HOJA EN EL EXPEDIENTE DE CASILLA DE LA ELECCIÓN DE DIPUTACIONES LOCALES.

DIPUTACIONES LOCALES

Copie los datos de esta columna en el Acta de escrutinio y cómputo de casilla de la elección de **Diputaciones Locales**.

Copie en el apartado **7** del Acta.

Sí **No** Copie en el apartado **8** del Acta.
(Marque con una "X")

Sí **No** Copie en el apartado **9** del Acta.
(Marque con una "X")

DOCUMENTO: HOJA PARA HACER LAS OPERACIONES DE ESCRUTINIO Y CÁMPUTO DE CASILLA DE LA ELECCIÓN DE DIPUTACIONES LOCALES**Formato:** Illustrator cs.ai.**Fuentes:** Myriad Pro.
Arial.
Helvética.**Tamaño del documento impreso:** 21.5 x 34 cm.**Impresión:** En selección de color. 4 x 4 tintas.**Cantidad a imprimir:** 5,989 hojas.**Sustrato:** Bond blanco de 90 g.**Número de versiones:** Por definir el número de versiones.**Empaque:** En cajas de cartón corrugado de 36 x 23 x 20 cm. Con resistencia de 12.5 a 14 kg/cm² y selladas con cinta canela. Para paquetes se utilizará papel Kraft.**Textos de identificación de etiqueta para empaque:** Entidad.
Distrito.
Nombre del documento.
Cantidad por caja o paquete.
Número de caja o paquete.
Número de ID.**Cantidad en el empaque:** 250 hojas por caja.**Clasificación:** Por distrito, de acuerdo al listado de clasificación proporcionado por el Instituto, con base en los 25 Distritos Electorales Locales.



INSTITUTO
ESTATAL ELECTORAL
Y PARTICIPACIÓN CIUDADANA DE OAXACA

PROCESO ELECTORAL LOCAL ORDINARIO 2023-2024

HOJA PARA HACER LAS OPERACIONES DE ESCRUTINIO Y CÓMPUTO DE CASILLA ESPECIAL

ELECCIÓN DE DIPUTACIONES LOCALES DE MAYORÍA RELATIVA

Esta hoja debe ser llenada con lápiz por la o el segundo secretario de Mesa Directiva de Casilla.

1 DATOS DE IDENTIFICACIÓN DE CASILLA

Si no está la etiqueta **copie** los datos de su nombramiento.

ENTIDAD:
DISTRITO LOCAL:
MUNICIPIO:
SECCIÓN:
CASILLA:

2 BOLETAS SOBRANTES

a. Con un bolígrafo **cancela** las boletas sobrantes con dos rayas diagonales.

b. **Cuente** las boletas que canceló y **escriba** la cantidad en este recuadro:

🔦 **Llene los 4 espacios con número sin dejar lugares en blanco, por ejemplo: 0000, 0001, 0123, 1234.**

DIPUTACIONES LOCALES DE MAYORÍA RELATIVA

Copie los datos de esta columna en el Acta de escrutinio y cómputo de casilla especial de la elección de Diputaciones Locales de mayoría relativa.

--	--	--	--

Copie en el apartado **2** del Acta.

3 PERSONAS QUE VOTARON POR LA ELECCIÓN DE DIPUTACIONES LOCALES DE MAYORÍA RELATIVA

Anote del Sistema de Consulta de Casillas Especiales (SICCE) el total de personas que votaron por **Diputaciones Locales** de mayoría relativa, en el recuadro **A**:

A			

Copie en el apartado **3** del Acta.

🔦 **Solo en caso de no estar disponible el SICCE, cuente dos veces el total de personas que votaron por DIPUTACIONES LOCALES de mayoría relativa de las hojas del acta de las y los electores en tránsito y anote el resultado en el recuadro **A**. En caso de que no sean iguales las cantidades vuelva a contar hasta que tenga la cantidad correcta.**

4 RESULTADOS DE LA VOTACIÓN

Anote las cantidades de la **Guía de apoyo para la clasificación de los votos** y de los **Clasificadores de los votos** en la **COLUMNA 1**. Espere a que se extraigan los votos de las urnas de las demás elecciones y, en caso de encontrar de **DIPUTACIONES LOCALES DE MAYORÍA RELATIVA**, anótelos en la **COLUMNA 2** y **sume** el total de votos en la **COLUMNA 3**. Si **NO** encuentra votos de **DIPUTACIONES LOCALES DE MAYORÍA RELATIVA** en otras urnas, **cancela** con dos líneas diagonales las **COLUMNAS 2 y 3**.

	COLUMNA 1 Votos sacados de la urna de Diputaciones Locales MR Escriba con número	COLUMNA 2 Votos encontrados en otras urnas Escriba con número	COLUMNA 3 Total de votos Escriba con número
Partido PAN			
PRD			
PRD			
VERDE			
PT			
MOVIMIENTO CIUDADANO			
morena			
PARTIDO UNIDAD POPULAR			
ALIANZA			
FUERZA MÉDICO			
FUERZA			
CI			
1 2 3			
1 2			
1 3			
2 3			
4 5 6			
4 5			
4 6			
5 6			
CANDIDATOS/AS NO REGISTRADOS/AS			
VOTOS NULOS			
TOTAL			

Votos de cada partido político:

Votos para candidatura independiente:

Votos para los partidos políticos en coalición:
En caso de que alguna de las combinaciones de la coalición no hubiera obtenido votos, anote "000".

Votos para candidaturas NO registradas:

Votos nulos:

Suma todos los votos encontrados y anote el resultado:

Copie las cantidades de la **COLUMNA 3** en el apartado 4 del Acta. En caso de que se cancelen las **COLUMNAS 2 y 3** anote las cantidades de la **COLUMNA 1**.

Firma del Presidente/a de mesa directiva de casilla

Firma del segundo Secretario/a de mesa directiva de casilla

5 TOTAL DE VOTOS SACADOS DE LAS URNAS

Cuenta los votos de **DIPUTACIONES LOCALES DE MAYORÍA RELATIVA** sacados de todas las urnas y **escriba** el resultado en el recuadro **B**:

6 TOTAL DE PERSONAS QUE VOTARON Y TOTAL DE VOTOS DE DIPUTACIONES DE MAYORÍA RELATIVA SACADOS DE LAS URNAS

¿Son iguales las cantidades anotadas en los recuadros **A** de la primera página y **B**?

7 TOTAL DE VOTOS DE DIPUTACIONES LOCALES DE MAYORÍA RELATIVA SACADOS DE LAS URNAS Y EL TOTAL DE RESULTADOS DE LA VOTACIÓN

¿Son iguales las cantidades anotadas en el recuadro **B** y el **TOTAL** de la votación del **apartado 4**?

DIPUTACIONES LOCALES DE MAYORÍA RELATIVA

Copie los datos de esta columna en el Acta de escrutinio y cómputo de casilla especial de la elección de **Diputaciones Locales de mayoría relativa**.

--	--	--	--	--

B

Copie en el apartado 5 del Acta.

Sí
No

(Marque con una "X")

Copie en el apartado 6 del Acta.

Sí
No

(Marque con una "X")

Copie en el apartado 7 del Acta.

AL CONCLUIR EL LLENADO DE LA HOJA DE OPERACIONES, INICIE EL LLENADO DEL ACTA DE ESCRUTINIO Y CÓMPUTO SIGUIENDO LAS INDICACIONES DE ESTE DOCUMENTO. GUARDE ESTA HOJA EN EL EXPEDIENTE DE CASILLA ESPECIAL DE LA ELECCIÓN DE DIPUTACIONES LOCALES DE MAYORÍA RELATIVA.

ELECCIÓN DE DIPUTACIONES LOCALES DE REPRESENTACIÓN PROPORCIONAL

Esta hoja debe ser llenada con lápiz por la o el segundo secretario de Mesa Directiva de Casilla.

2 BOLETAS SOBRANTES

- Copie** el total de boletas sobrantes de Diputaciones Locales de mayoría relativa que escribió en la primera hoja.
- Cuente** las boletas que canceló y **escriba** la cantidad en este recuadro:

🔦 **Llene los 3 espacios con número sin dejar lugares en blanco, por ejemplo: 000, 001, 012, 123.**

DIPUTACIONES LOCALES DE REPRESENTACIÓN PROPORCIONAL

Copie los datos de esta columna en el Acta de escrutinio y cómputo de casilla especial de la elección de Diputaciones Locales de representación proporcional.

--	--	--	--

Copie en el apartado **2** del Acta.

3 PERSONAS QUE VOTARON POR LA ELECCIÓN DE DIPUTACIONES LOCALES DE REPRESENTACIÓN PROPORCIONAL

Anote del Sistema de Consulta de Casillas Especiales (SICCE) el total de personas que votaron por **Diputaciones Locales** de representación proporcional, en el recuadro **A** :

🔦 **Solo en caso de no estar disponible el SICCE, cuente dos veces el total de personas que votaron por DIPUTACIONES LOCALES de representación proporcional de las hojas del acta de las y los electores en tránsito y anote el resultado en el recuadro A.** En caso de que no sean iguales las cantidades vuelva a contar hasta que tenga la cantidad correcta.

A			

Copie en el apartado **3** del Acta.

4 RESULTADOS DE LA VOTACIÓN

Anote las cantidades de la **Guía de apoyo para la clasificación de los votos** y de los **Clasificadores de los votos** en la **COLUMNA 1**. **Espera** a que se extraigan los votos de las urnas de las demás elecciones y, en caso de encontrar de **DIPUTACIONES LOCALES DE REPRESENTACIÓN PROPORCIONAL**, **anótelos** en la **COLUMNA 2** y **sume** el total de votos en la **COLUMNA 3**. Si **NO** encuentra votos de **DIPUTACIONES LOCALES DE REPRESENTACIÓN PROPORCIONAL** en otras urnas, **cancela** con dos líneas diagonales las **COLUMNAS 2 y 3**.

CUADRO DE RESULTADOS DE DIPUTACIONES LOCALES DE REPRESENTACIÓN PROPORCIONAL

	COLUMNA 1 Votos sacados de la urna de Diputaciones Locales RP	COLUMNA 2 Votos encontrados en otras urnas	COLUMNA 3 Total de votos
Partido	Escriba con número	Escriba con número	Escriba con número
CANDIDATOS/AS NO REGISTRADOS/AS			
VOTOS NULOS			
TOTAL			

Votos para cada partido político:

Votos para candidaturas NO registradas:

Votos nulos:

Suma todos los votos encontrados y anote el resultado:

Copie las cantidades de la **COLUMNA 3** en el apartado **4** del Acta. En caso de que se cancelen las **COLUMNAS 2 y 3** anote las cantidades de la **COLUMNA 1**.

5 TOTAL DE VOTOS SACADOS DE LAS URNAS

Cuente los votos de **DIPUTACIONES LOCALES DE REPRESENTACIÓN PROPORCIONAL** sacados de todas las urnas y **escriba** el resultado en el recuadro **B**: _____

6 TOTAL DE PERSONAS QUE VOTARON Y TOTAL DE VOTOS DE DIPUTACIONES LOCALES DE REPRESENTACIÓN PROPORCIONAL SACADOS DE LAS URNAS

¿Son iguales las cantidades anotadas en los recuadros **A** de la primera página y **B**? _____

7 TOTAL DE VOTOS DE DIPUTACIONES LOCALES DE REPRESENTACIÓN PROPORCIONAL SACADOS DE LAS URNAS Y EL TOTAL DE RESULTADOS DE LA VOTACIÓN

¿Son iguales las cantidades anotadas en el recuadro **B** y el **TOTAL** de la votación del **apartado 4**? _____

 **AL CONCLUIR EL LLENADO DE LA HOJA DE OPERACIONES, INICIE EL LLENADO DEL ACTA DE ESCRUTINIO Y CÓMPUTO SIGUIENDO LAS INDICACIONES DE ESTE DOCUMENTO. GUARDE ESTA HOJA EN EL EXPEDIENTE DE CASILLA ESPECIAL DE LA ELECCIÓN DE DIPUTACIONES LOCALES DE REPRESENTACIÓN PROPORCIONAL.**

DIPUTACIONES LOCALES DE REPRESENTACIÓN PROPORCIONAL

Copie los datos de esta columna en el Acta de escrutinio y cómputo de casilla especial de la elección de Diputaciones Locales de representación proporcional.

--	--	--	--	--

B

Copie en el apartado **5** del Acta.

Sí

(Marque con una "X")

No

Copie en el apartado **6** del Acta.

Sí

(Marque con una "X")

No

Copie en el apartado **7** del Acta.

MUESTRA

DOCUMENTO: HOJA PARA HACER LAS OPERACIONES DE ESCRUTINIO Y CÁMPUTO DE CASILLA ESPECIAL DE LA ELECCIÓN DE DIPUTACIONES LOCALES**Formato:** Illustrator cs.ai.**Fuentes:** Myriad Pro.
Arial.
Helvética.**Tamaño del documento impreso:** 21.5 x 34 cm.**Impresión:** En selección de color. 4 x 4 tintas.**Cantidad a imprimir:** 83 hojas.**Número de páginas:** 4 páginas.**Encuadernación:** Hojas engrapadas del lado izquierdo (3 grapas).**Sustrato:** Bond blanco de 90 g.**Número de versiones:** Por definir el número de versiones.**Empaque:** En paquetes de papel kraft y sellados con cinta canela.**Textos de identificación de etiqueta para empaque:** Entidad.
Distrito.
Nombre del documento.
Cantidad por paquete.
Número de paquete.
Número de ID.**Cantidad en el empaque:** Un paquete por distrito, con el número necesario de piezas por distrito.**Clasificación:** Por distrito, de acuerdo al listado de clasificación proporcionado por el Instituto, con base en los 25 Distritos Electorales Locales.



1

PROCESO ELECTORAL LOCAL ORDINARIO 2023-2024

BOLETAS DE LA ELECCIÓN DE DIPUTACIONES LOCALES ENTREGADAS A LA PRESIDENCIA DE LA MESA DIRECTIVA DE CASILLA

MUESTRA

ENTIDAD:	OAXACA
DISTRITO:	
MUNICIPIO:	
SECCIÓN:	
CASILLA:	

Esta bolsa contiene un total de _____ boletas de la elección
(Escriba con número)
de Diputaciones Locales.

DEL NÚMERO: IEPCO - _____
(Con número)

AL NÚMERO: IEPCO - _____
(Con número)

DEL NÚMERO: IEPCO - _____
(Con número)

AL NÚMERO: IEPCO - _____
(Con número)

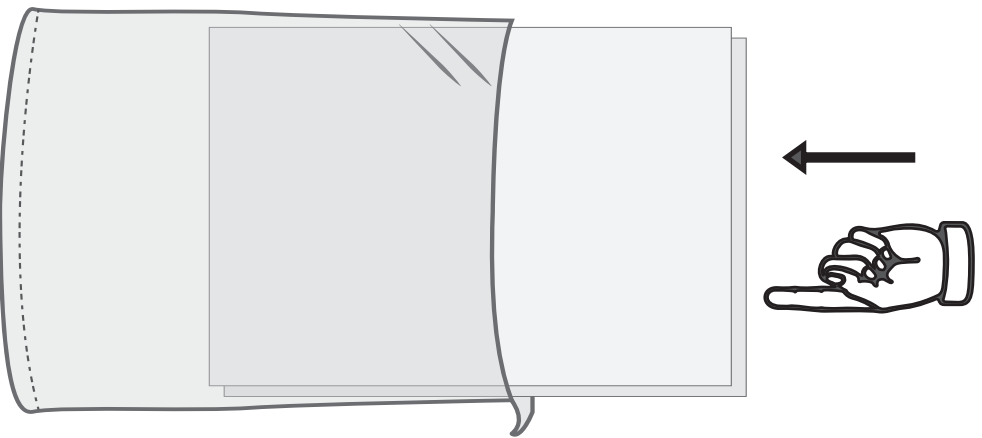

**1. INTRODUZCA
LA DOCUMENTACIÓN
EN LA BOLSA**

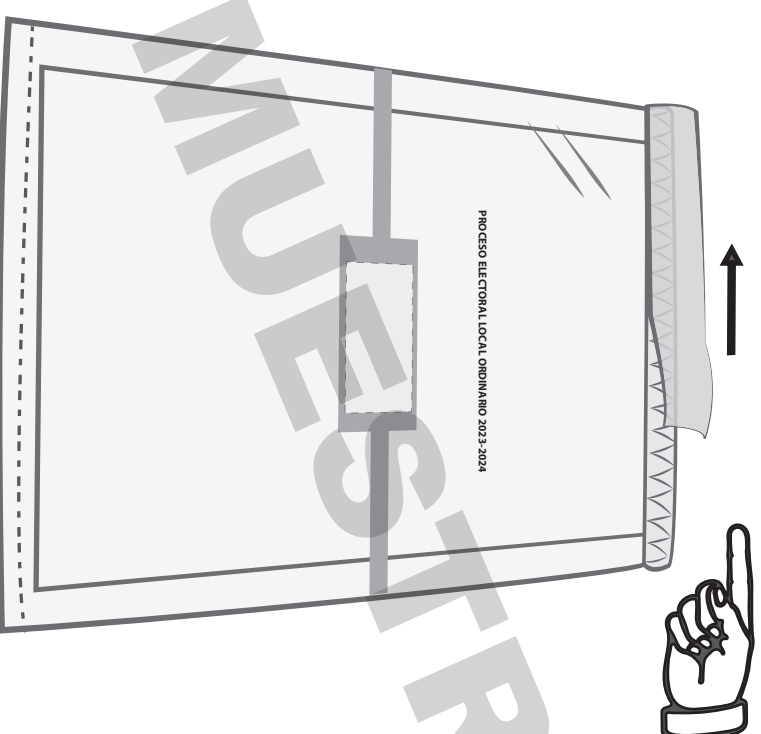

**2. DESPRENDA LA CINTA
DE SEGURIDAD DEL
ADHESIVO DE COLOR**

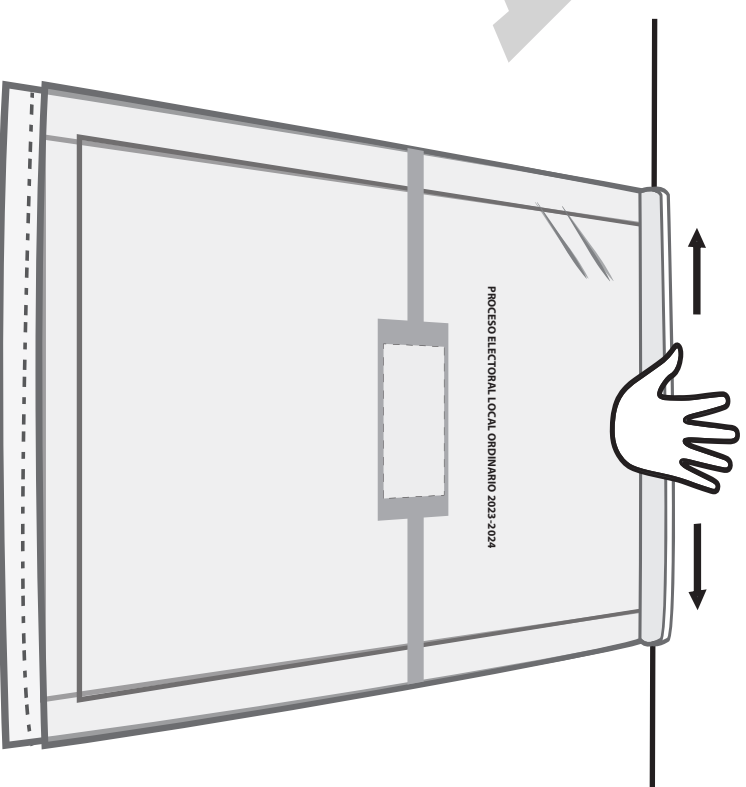

**3. PRESIONE LA CINTA
DEL CENTRO HACIA LOS
LADOS, AHORA LA BOLSA
ESTÁ SELLADA.**

DOCUMENTO: **BOLSA PARA BOLETAS DE LA ELECCIÓN DE
DIPUTACIONES LOCALES ENTREGADAS A LA O EL
PRESIDENTE DE MESA DIRECTIVA DE CASILLA**

Formato: Illustrator cs.ai.

Fuentes: Myriad Pro.
Arial.
Helvética.

Tamaño del material impreso: 35 cm de ancho (+2.0 cm; -0.0 cm) x 45 cm de largo (+2.0 cm; -0.0 cm) (Dimensiones internas de la bolsa, sin incluir la cinta de seguridad).

Fuelle: 17 cm en la parte inferior.

Impresión: Flexografía
Anverso: Tres tintas: Pantone **7613 U**, negro y blanco como fondo en el área de impresión.
Reverso: Una tinta: Negro.

Cantidad a imprimir: 6,072 piezas.

Sustrato: Película de polietileno de baja densidad (PEBD) incoloro.

Calibre: 300

Aditivo: Para hacer al plástico reciclable, biodegradable y compostable.

% en peso de aditivo: 1%.

Resistencia de la película de polietileno a la tensión MPa (kgf/cm²):

Longitudinal	16.4 (+/- 3)
Transversal	10.4 (+/- 3)

% de elongación de la película de polietileno:

Longitudinal	210.0 (+/-10)
Transversal	180.0 (+/-10)

Sellado: Abierto por la parte superior y sellado térmico lateral.

Resistencia del sellado a la tensión MPa (kgf/cm²): 4.0 (+/- 3)

Cinta de seguridad: Nivel 2 o superior, cierre "in-line" con cinta de seguridad que acuse cualquier intento de apertura mostrando el texto "ABIERTO". El ancho de la cinta de seguridad debe ser de 2 cm como mínimo.

Empaque: En cajas de cartón corrugado de 38 X 50 X 16 cm. Con resistencia de 12.5 a 14 kg/cm² y selladas con cinta canela. Para paquetes se utilizará papel kraft.

Textos de identificación de etiqueta para empaque:

Entidad.
Distrito.
Municipio.
Nombre del documento.
Cantidad por caja.
Número de caja.
Número de ID.

Cantidad en el empaque:

250 piezas por caja.

Clasificación:

Por Distrito Electoral Local, de acuerdo al listado de clasificación proporcionado por el Instituto, con base en los 25 distritos electorales locales.

NOTA: El arte contiene una etiqueta simulada al centro de la bolsa, sin embargo, este espacio no lleva ninguna impresión.



INSTITUTO
ESTATAL ELECTORAL
y de Participación Ciudadana de Oaxaca.

2

PROCESO ELECTORAL LOCAL ORDINARIO 2023-2024

EXPEDIENTE DE CASILLA DE LA ELECCIÓN DE DIPUTACIONES LOCALES

ENTIDAD: OAXACA
DISTRITO:
MUNICIPIO:
SECCIÓN:
CASILLA:

Meta en este sobre sólo la siguiente documentación y marque en el recuadro para verificar que se haya introducido:

- 1 **Original del Acta de la jornada electoral (Acta 1).**
- 2 **Original del Acta de escrutinio y cómputo de casilla de la elección de Diputaciones Locales (Acta 2).**
- 3 **Original de la(s) Hoja(s) de incidentes, que hubiere escrito la o el Secretario.**
- 4 **Hoja para hacer las operaciones de escrutinio y cómputo de casilla de la elección de Diputaciones Locales.**
- 5 **Escritos de protesta que hubieren presentado las representaciones partidistas y de candidatura independiente de la elección de Diputaciones Locales.**
- 6 **Escritos relacionados con incidentes ocurridos durante la votación, que hubieren presentado las representaciones partidistas y de candidatura independiente.**

DOCUMENTO: SOBRE DE EXPEDIENTE DE CASILLA DE LA ELECCIÓN DE DIPUTACIONES LOCALES**Formato:** Illustrator cs.ai.**Fuentes:** Myriad Pro.
Arial.
Helvética.**Cantidad a imprimir:** 6,072 piezas.**Tamaño del material impreso:** 53 x 47.5 cm. extendido.
25 (±1cm) x 35 cm (±1cm) armado.**Impresión:** Offset.
A dos tintas: Pantone 7613U y negro. (2 X 0 tintas).**Sustrato:** Papel Bond 120 g/m².**Solapa:** De 10 cm con engomado para sellar el sobre.**Empaque:** En cajas de cartón corrugado de 35 x 27 x 31 cm. Con resistencia de 12.5 a 14 kg/cm² y selladas con cinta canela. Para paquetes se utilizará papel kraft.**Textos de identificación de etiqueta para empaque:** Entidad.
Distrito.
Municipio.
Nombre del documento.
Cantidad por caja.
Número de caja.
Número de ID.**Cantidad en el empaque:** 450 piezas por caja.**Clasificación:** Por distrito, de acuerdo al listado de clasificación proporcionado por el Instituto, con base a los 25 Distritos Electorales Locales.

NOTA: El arte contiene una etiqueta simulada al centro de la bolsa, sin embargo, este espacio no lleva ninguna impresión.

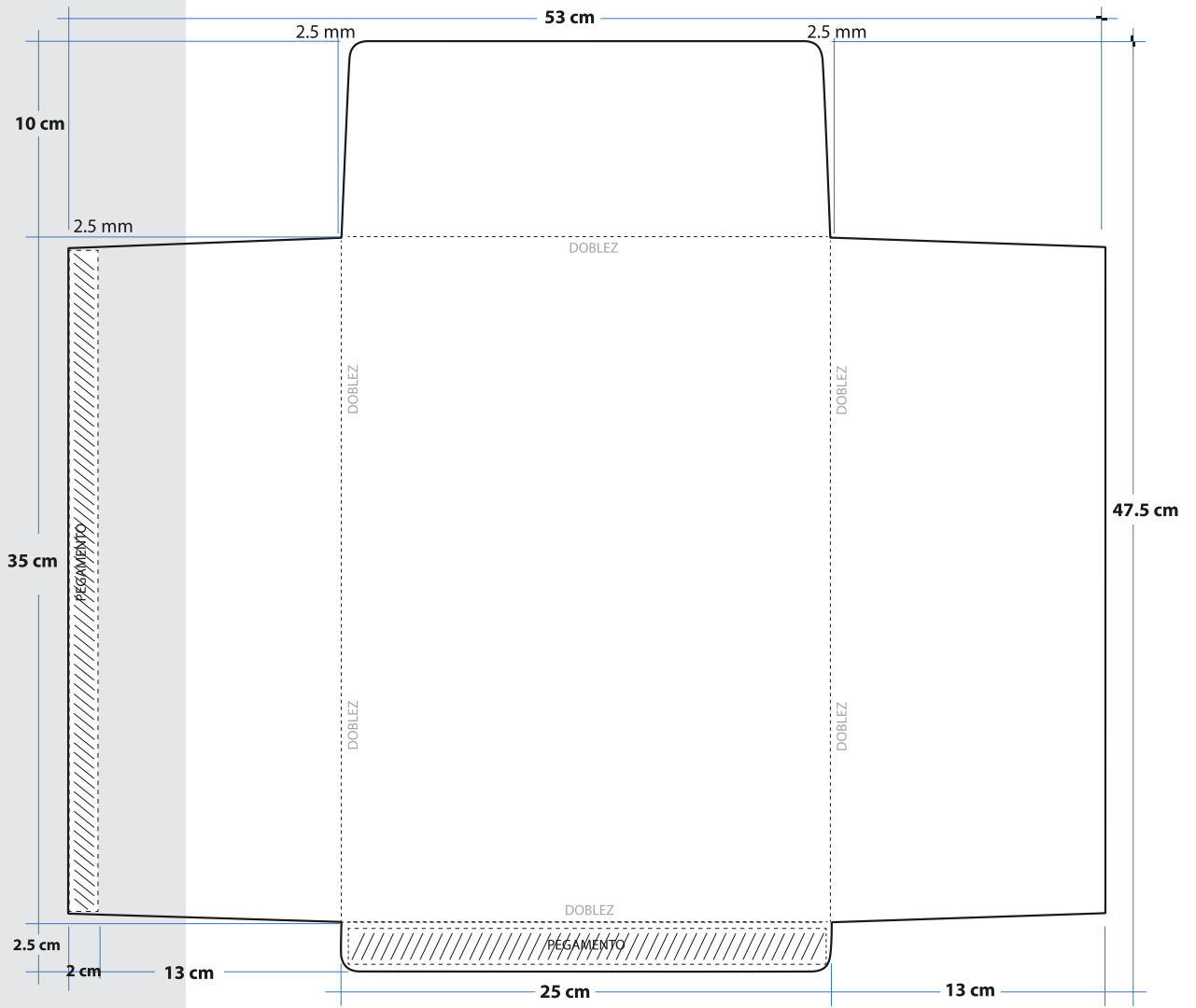

PROCESO ELECTORAL LOCAL ORDINARIO 2023-2024

EXPEDIENTE DE CASILLA ESPECIAL DE LA ELECCIÓN DE DIPUTACIONES LOCALES

ENTIDAD: OAXACA
DISTRITO:
MUNICIPIO:
SECCIÓN:
CASILLA:

Meta en este sobre sólo la siguiente documentación y marque en el recuadro para verificar que se haya introducido:

- 1 Original del Acta de la jornada electoral (Acta 1).**
- 2 Original del Acta de escrutinio y cómputo de casilla especial de la elección de Diputaciones Locales de mayoría relativa (Acta 2EMR).**
- 3 Original del Acta de escrutinio y cómputo de casilla especial de la elección de Diputaciones Locales de representación proporcional (Acta 2ERP).**
- 4 Original de la(s) Hoja(s) de incidentes, que hubiere escrito la o el Secretario.**
- 5 Hoja para hacer las operaciones de escrutinio y cómputo de casilla especial de la elección de Diputaciones Locales.**
- 6 Escritos de protesta que hubieren presentado las representaciones partidistas y de candidatura independiente de la elección de Diputaciones Locales de mayoría relativa y/o representación proporcional.**
- 7 Escritos relacionados con incidentes ocurridos durante la votación, que hubieren presentado las representaciones partidistas y de candidatura independiente.**

DOCUMENTO: SOBRE DE EXPEDIENTE DE CASILLA ESPECIAL DE LA ELECCIÓN DE DIPUTACIONES LOCALES

Formato: Illustrator cs.ai.

Fuentes: Myriad Pro.
Arial.
Helvética.

Cantidad a imprimir: 72 piezas.

Tamaño del material impreso: 53 x 47.5 cm extendido.
25 (±1cm) x 35 cm (±1cm) armado.

Impresión: Offset.
A dos tintas: Pantone 7613U y negro. (2 X 0 tintas).

Sustrato: Papel Bond 120 g/m².

Solapa: De 10 cm con engomado para sellar el sobre.

Empaque: En Paquetes de papel Kraft y selladas con cinta canela.

Textos de identificación de etiqueta para empaque: Entidad.
Distrito.
Municipio.
Nombre del documento.
Cantidad por paquete.
Número de paquete.
Número de ID.

Cantidad en el empaque: Un paquete de 3 piezas aproximadamente.

Clasificación: Por Distrito, de acuerdo al listado de clasificación proporcionado por el Instituto, con base en los 25 Distritos Electorales Locales.

NOTA: El arte contiene una etiqueta simulada al centro de la bolsa, sin embargo, este espacio no lleva ninguna impresión.

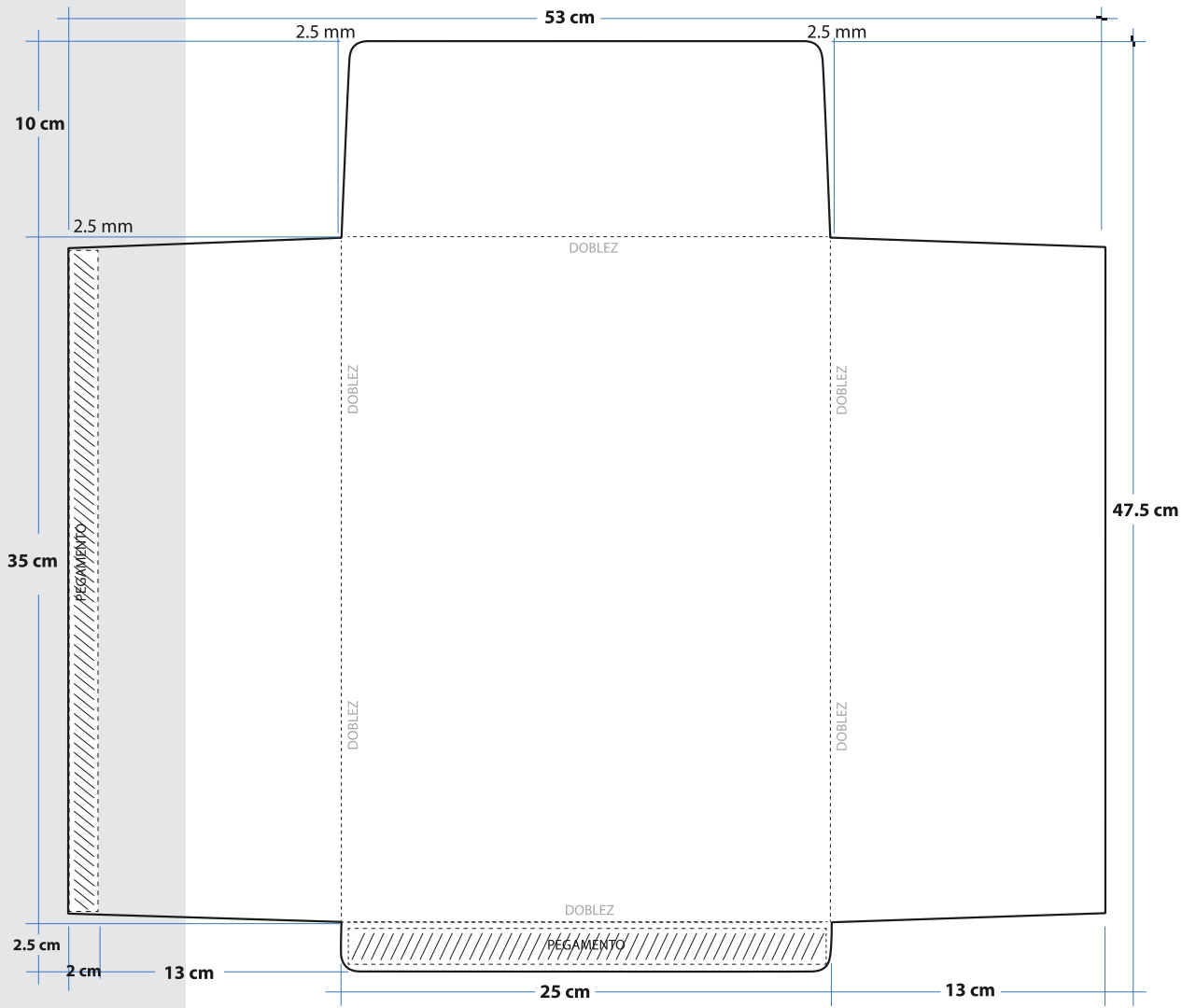



INSTITUTO
ESTATAL ELECTORAL
y de Participación Ciudadana de Oaxaca.

3

PROCESO ELECTORAL LOCAL ORDINARIO 2023-2024

BOLETAS SOBRAINTES DE LA ELECCIÓN DE DIPUTACIONES LOCALES

ENTIDAD: OAXACA
DISTRITO:
MUNICIPIO:
SECCIÓN:
CASILLA:

- 1 Meta en este sobre sólo las **boletas sobrantes** (no usadas por el electorado) de la elección de **Diputaciones Locales** que fueron canceladas por la o el Secretario.

- 2 Escriba el total de boletas que contiene este sobre:

(Con número)

DOCUMENTO: SOBRE PARA BOLETAS SOBANTES DE LA ELECCIÓN DE AYUNTAMIENTO

Formato: Illustrator cs.ai.

Fuentes: Myriad Pro.
Arial.
Helvética.

Cantidad a imprimir: 4,003 piezas.

Tamaño del material impreso: 96 x 84 cm. extendido.
30 (± 1 cm) x 44 cm (± 1 cm) armado.

Fuelle: 17 cm.

Impresión: Offset.
A dos tintas: Pantone 7763U y negro. (2 X 0 tintas).

Sustrato: Papel Bond 120 g/m².

Solapa: De 20 cm con engomado para sellar el sobre.

Empaque: En cajas de cartón corrugado de 31 x 45 x 16 cm. Con resistencia de 12.5 a 14 kg/cm² y selladas con cinta canela. Para paquetes se utilizará papel kraft.

Textos de identificación de etiqueta para empaque: Entidad.
Distrito.
Municipio.
Nombre del documento.
Cantidad por caja.
Número de caja.
Número de ID.

Cantidad en el empaque: 250 piezas por caja.

Clasificación: Por distrito electoral, de acuerdo al listado de clasificación proporcionado por el instituto, con base en los distritos electorales locales y sus 153 municipios.

NOTA: El arte contiene una etiqueta simulada al centro de la bolsa, sin embargo, este espacio no lleva ninguna impresión.

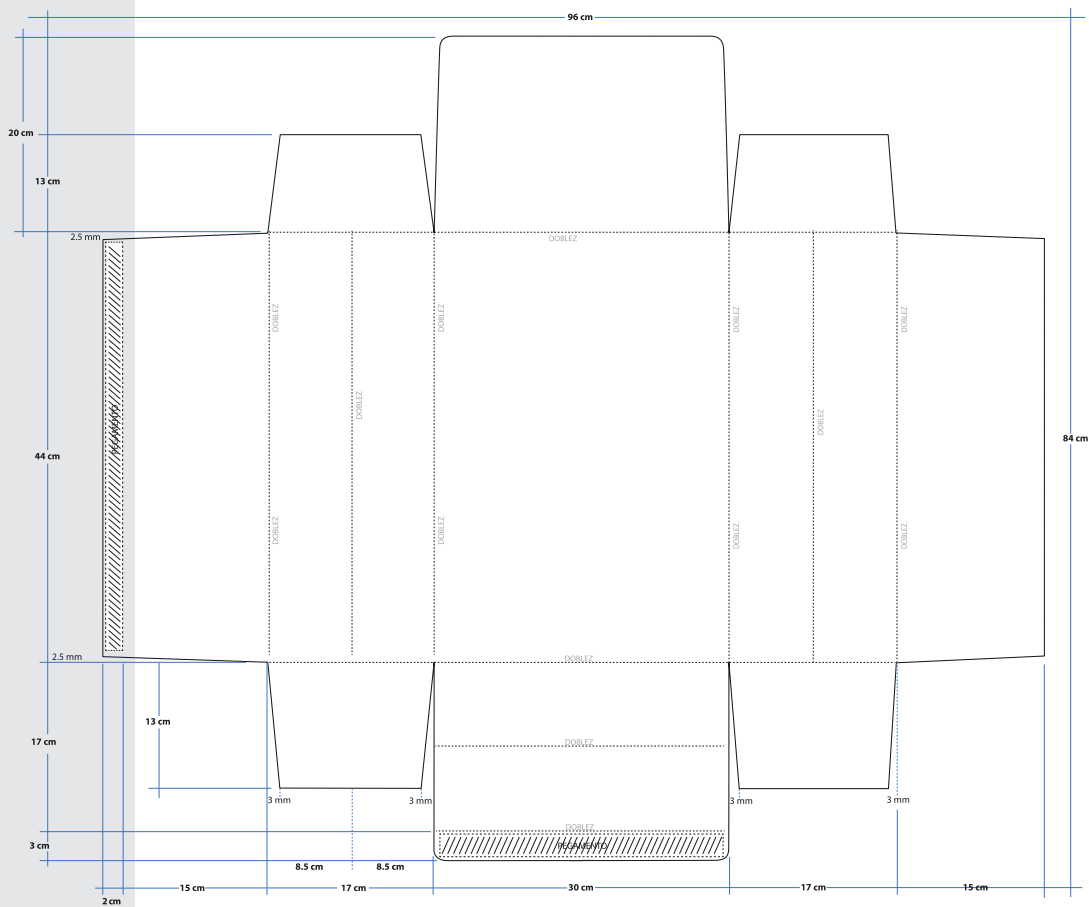



INSTITUTO
ESTATAL ELECTORAL
y de Participación Ciudadana de Oaxaca.

4

PROCESO ELECTORAL LOCAL ORDINARIO 2023-2024

VOTOS VÁLIDOS DE LA ELECCIÓN DE DIPUTACIONES LOCALES, SACADOS DE LA URNA

ENTIDAD: OAXACA
DISTRITO:
MUNICIPIO:
SECCIÓN:
CASILLA:

- 1 Meta en esta sobre sólo los **votos válidos** (para partidos políticos, candidatura independiente y candidaturas no registradas) de la elección de **Diputaciones Locales**, sacados de la urna.

- 2 Escriba el total de **votos válidos** que contiene este sobre:

(Con número)

**DOCUMENTO: SOBRE PARA VOTOS VÁLIDOS DE LA ELECCIÓN DE
DIPUTACIONES LOCALES**

Formato: Illustrator cs.ai.

Fuentes: Myriad Pro.
Arial.
Helvética.

Cantidad a imprimir: 6,314 piezas.

**Tamaño del material
impreso:** 106 x 85 cm. extendido.
35 (±1cm) x 45 cm (±1cm) armado.

Fuelle: 17 cm.

Impresión: Offset.
A dos tintas: Pantone 7613U y negro. (2 X 0 tintas).

Sustrato: Papel Bond 120 g/m².

Solapa: De 20 cm con engomado para sellar el sobre.

Empaque: En cajas de cartón corrugado de 36 x 46 x 16 cm. Con resistencia de 12.5 a 14 kg/cm² y selladas con cinta canela. Para paquetes se utilizará papel kraft.

**Textos de identificación
de etiqueta para
empaque:** Entidad.
Distrito.
Municipio.
Nombre del documento.
Cantidad por caja.
Número de caja.
Número de ID.

**Cantidad en el
empaque:** 300 piezas por caja.

Clasificación: Por Distrito, de acuerdo al listado de clasificación proporcionado por el Instituto, con base en los 25 Distritos Electorales Locales.

NOTA: El arte contiene una etiqueta simulada al centro de la bolsa, sin embargo, este espacio no lleva ninguna impresión.

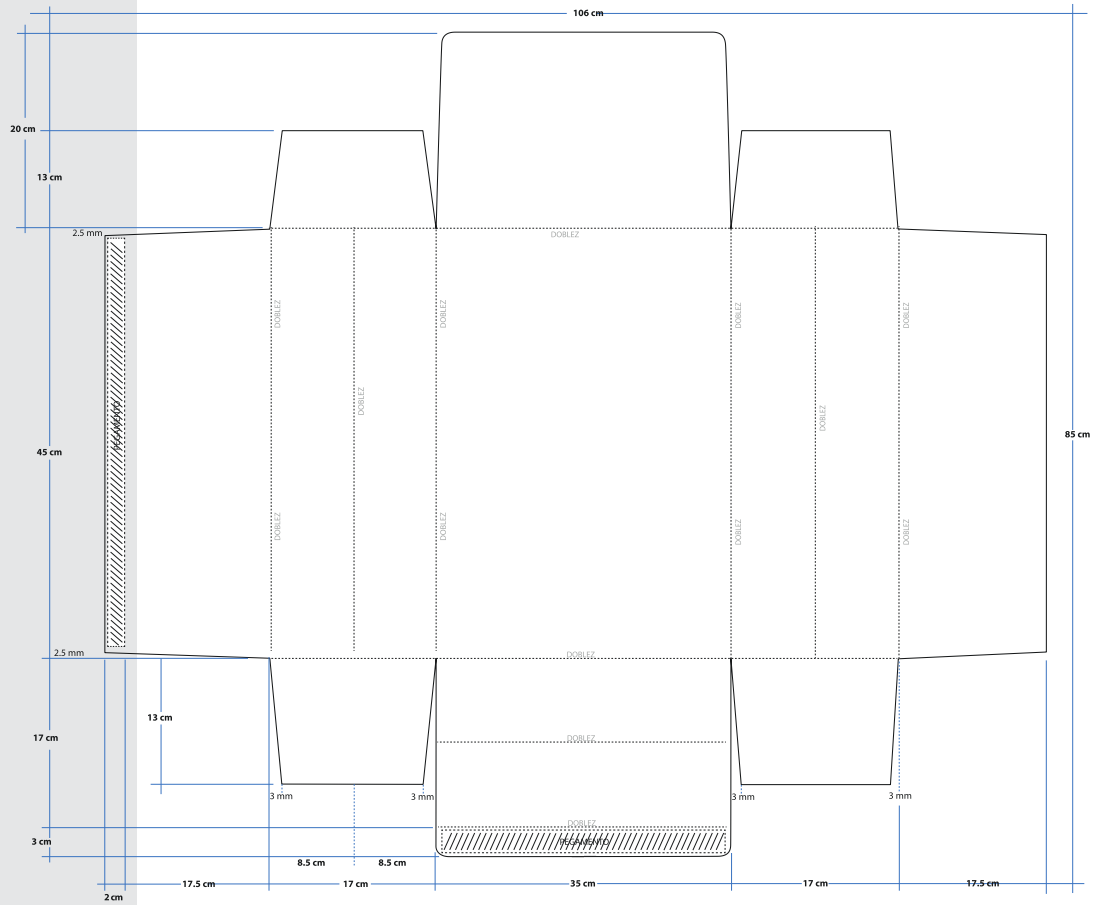



INSTITUTO
ESTATAL ELECTORAL
y de Participación Ciudadana de Oaxaca.

5

PROCESO ELECTORAL LOCAL ORDINARIO 2023-2024

VOTOS NULOS DE LA ELECCIÓN DE DIPUTACIONES LOCALES, SACADOS DE LA URNA

ENTIDAD: OAXACA
DISTRITO:
MUNICIPIO:
SECCIÓN:
CASILLA:

1 Meta en este sobre sólo los **votos nulos** de la elección de **Diputaciones Locales**, sacados de la urna.

2 Escriba el total de **votos nulos** que contiene este sobre:

(Con número)

DOCUMENTO: SOBRE PARA VOTOS NULOS DE LA ELECCIÓN DE DIPUTACIONES LOCALES**Formato:** Illustrator cs.ai.**Fuentes:** Myriad Pro.
Arial.
Helvética.**Cantidad a imprimir:** 6,314 piezas.**Tamaño del material impreso:** 62 x 56.5 cm. extendido.
30 (±1cm) x 44 cm (±1cm) armado.**Impresión:** Offset.
A dos tintas: Pantone 7613U y negro. (2 X 0 tintas).**Sustrato:** Papel Bond 120 g/m².**Solapa:** De 10 cm con engomado para sellar el sobre.**Empaque:** En cajas de cartón corrugado de 31 x 45 x 16 cm. Con resistencia de 12.5 a 14 kg/cm² y selladas con cinta canela. Para paquetes se utilizará papel kraft.**Textos de identificación de etiqueta para empaque:** Entidad.
Distrito.
Municipio.
Nombre del documento.
Cantidad por caja.
Número de caja.
Número de ID.**Cantidad en el empaque:** 250 piezas por caja.**Clasificación:** Por Distrito, de acuerdo al listado de clasificación proporcionado por el Instituto, con base en los 25 Distritos Electorales Locales.

NOTA: El arte contiene una etiqueta simulada al centro de la bolsa, sin embargo, este espacio no lleva ninguna impresión.

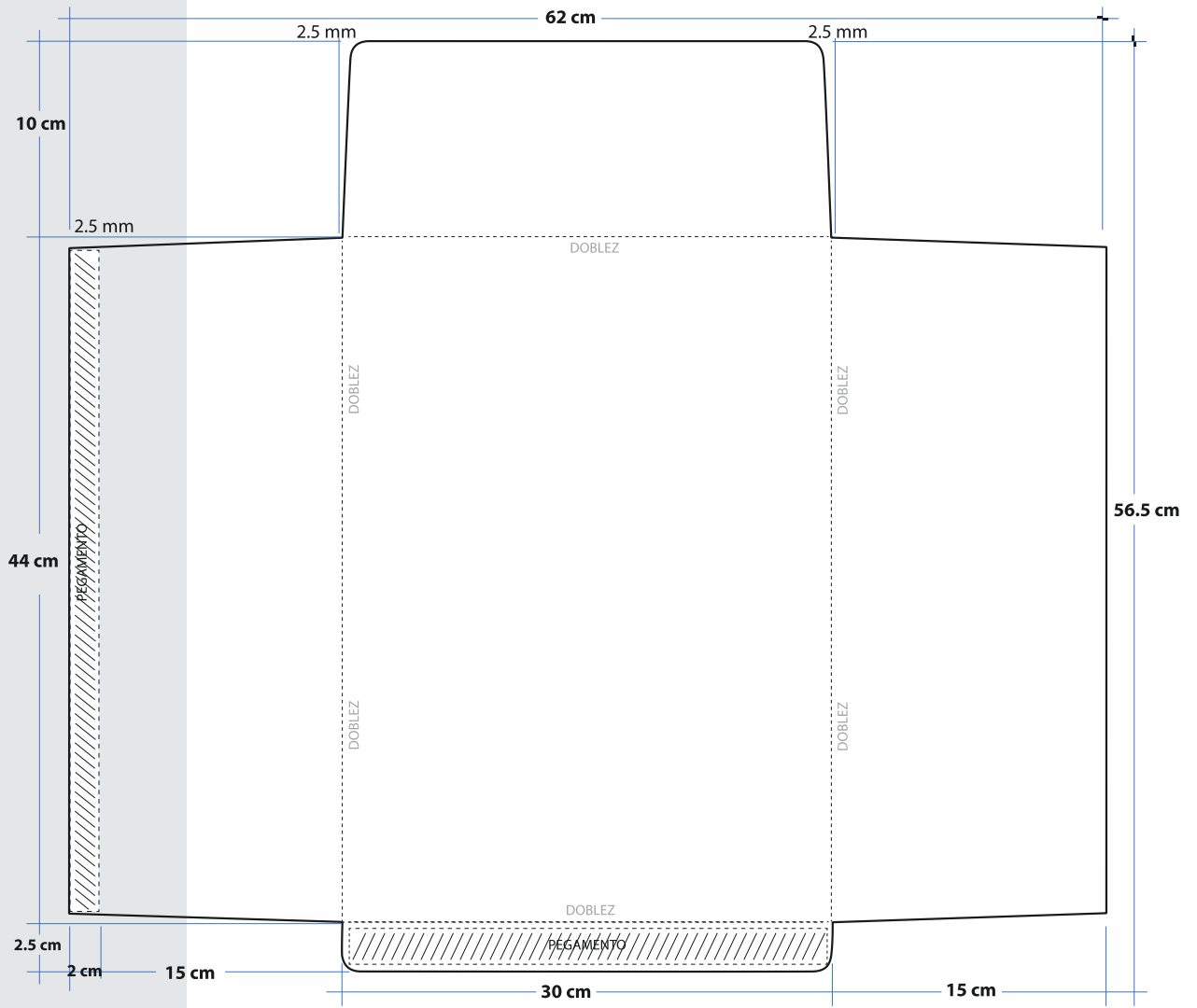



INSTITUTO
ESTATAL ELECTORAL
y de Participación Ciudadana de Oaxaca.

13D

PROCESO ELECTORAL LOCAL ORDINARIO 2023-2024

PREP DIPUTACIONES LOCALES

PROGRAMA DE RESULTADOS ELECTORALES
PRELIMINARES

ENTIDAD: OAXACA

DISTRITO LOCAL:

MUNICIPIO

SECCIÓN:

CASILLA:

**INTRODUZCA SOLAMENTE LA PRIMERA COPIA
DEL ACTA DE ESCRUTINIO Y CÓMPUTO DE
CASILLA DE LA ELECCIÓN DE
DIPUTACIONES LOCALES**

**Introduzca esta bolsa PREP
en la funda de plástico
por fuera del Paquete Electoral,
en el costado que le corresponde**

**NO INTRODUCIR
AL INTERIOR DEL PAQUETE ELECTORAL**

PREP 2024

¡ATENCIÓN!

ESTA BOLSA SE DEBE INTRODUCIR EN LA FUNDA DE PLÁSTICO QUE SE ENCUENTRA POR FUERA DEL PAQUETE ELECTORAL

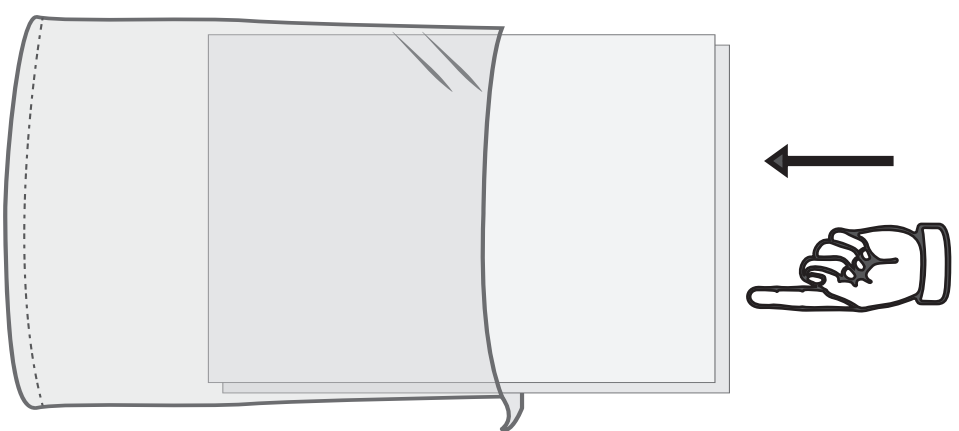

1. INTRODUCZA LA DOCUMENTACIÓN EN LA BOLSA

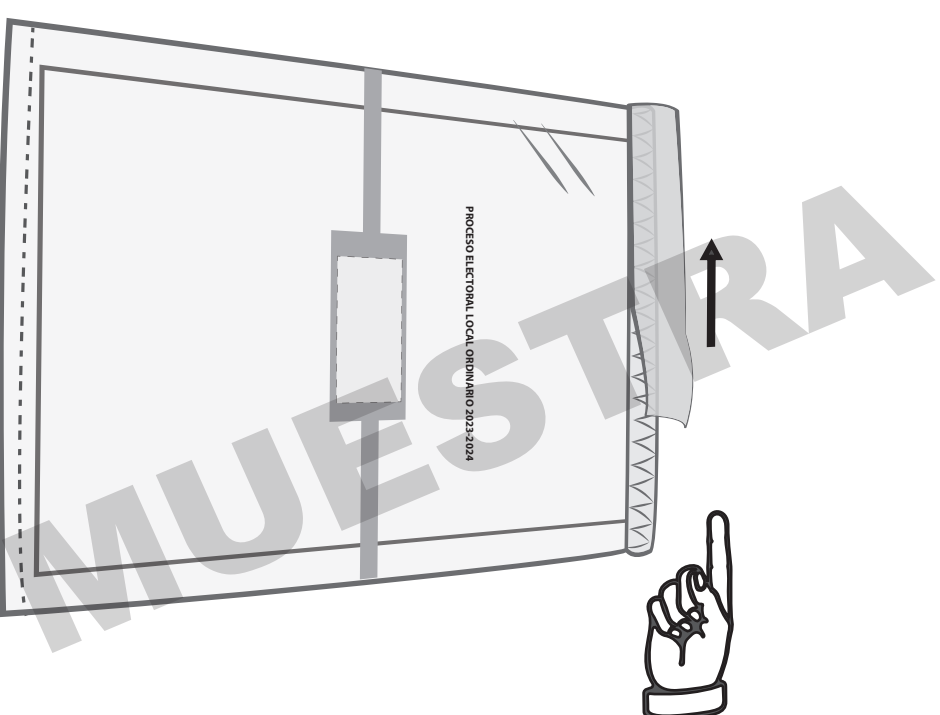

2. DESPRENDA LA CINTA DE SEGURIDAD DEL ADHESIVO COLOR AZUL

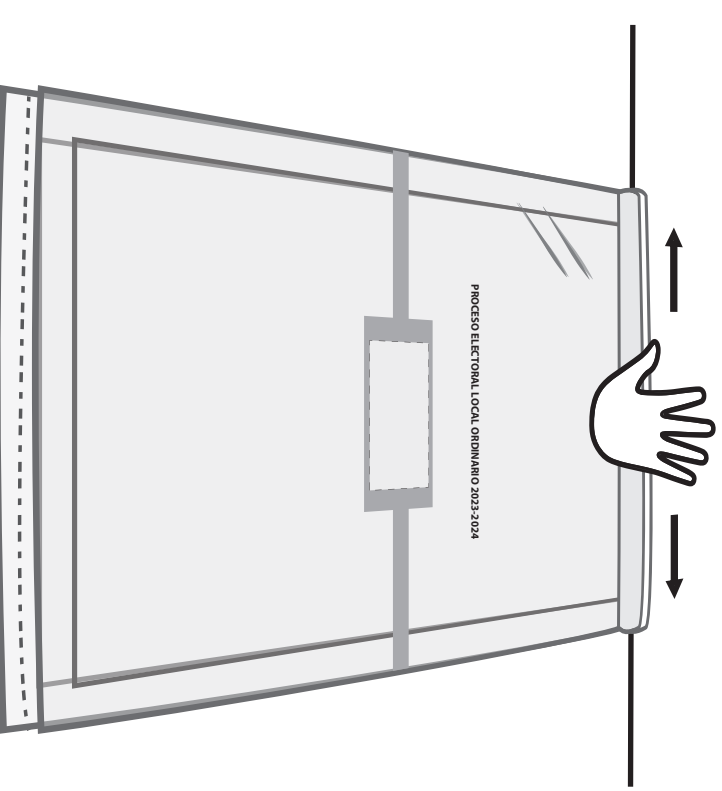

3. PRESIONE LA CINTA CAFÉ DEL CENTRO HACIA LOS LADOS AHORA LA BOLSA ESTA SELLADA

DOCUMENTO: BOLSA PREP (PROGRAMA DE RESULTADOS ELECTORALES PRELIMINARES) DE LA ELECCIÓN PARA DIPUTACIONES LOCALES.

Formato:	Illustrator cs.ai.
Fuentes:	Myriad Pro, Arial y Helvética.
Tamaño del material impreso:	28.5 cm (+1cm) x 43.5 cm (+1cm) dimensiones internas.
Impresión	Flexografía Anverso: Dos tintas: Negro y blanco como fondo en el área de impresión. Reverso: Una tinta: Negro.
Cantidad a imprimir:	Por definir.
Sustrato:	Polietileno calibre 300 transparente
Cinta de seguridad:	Cierre "in-line" con cinta adhesiva de seguridad.
Empaque:	En cajas de cartón corrugado de 26 x 36 x 16 cm. Con resistencia de 12.5 a 14 kg/cm ² y selladas con cinta canela. Para paquetes se utilizará papel kraft.
Textos de identificación de etiqueta para empaque:	Entidad. Distrito. Nombre del documento. Tipo de elección. Cantidad por caja. Número de caja.
Cantidad en el empaque:	300 bolsas por caja.
Clasificación:	Por distrito de acuerdo al listado de clasificación proporcionado por el Instituto, con base en los 25 Distritos Electorales Locales.

META AQUÍ SOLO LA BOLETA DE

**DIPUTACIONES
LOCALES**

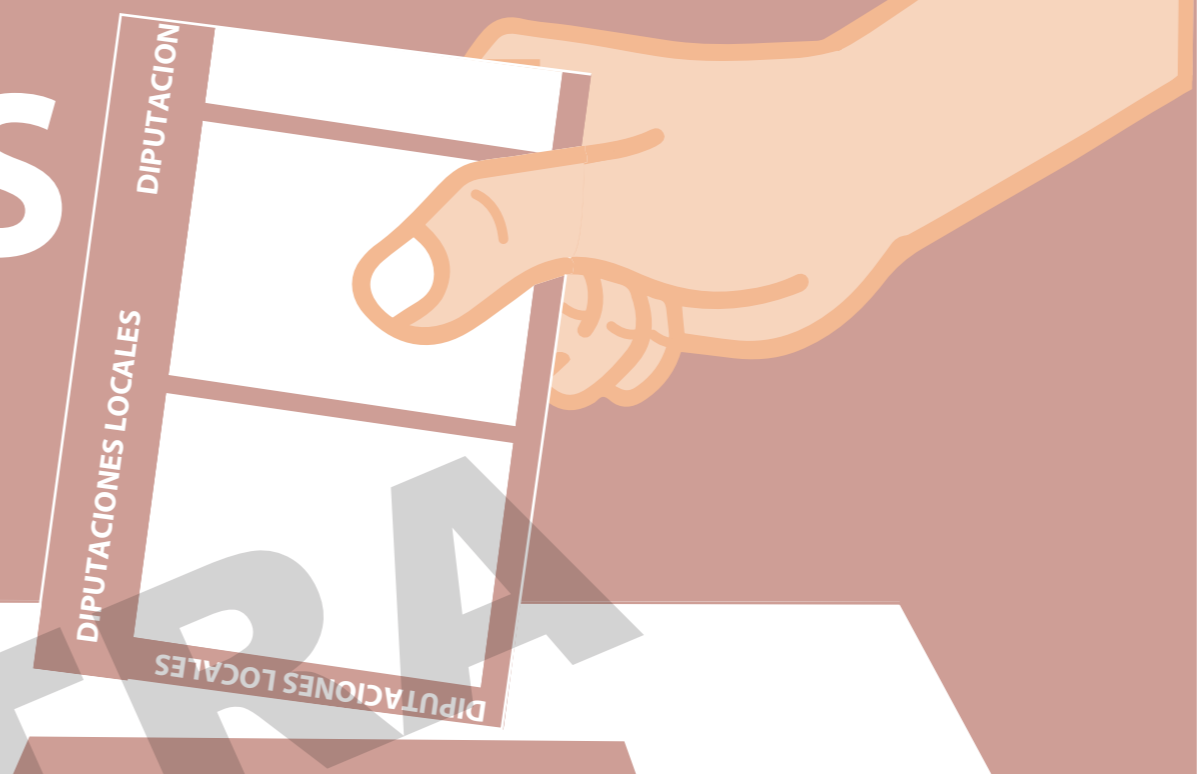

**DIPUTACIONES
LOCALES**

ARTÍCULO 279, 3, LEY GENERAL DE INSTITUCIONES Y PROCEDIMIENTOS ELECTORALES

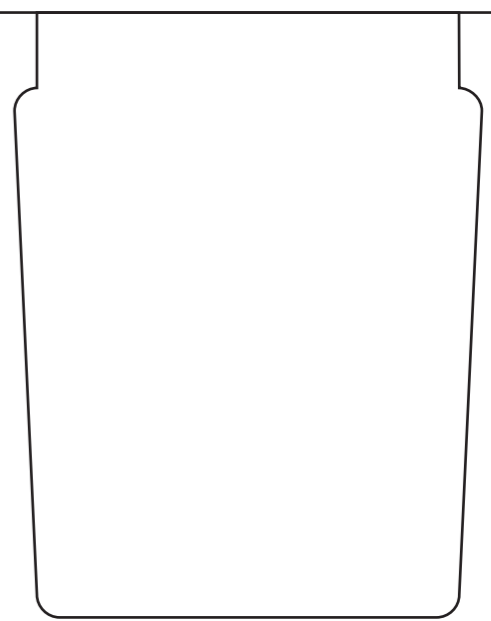
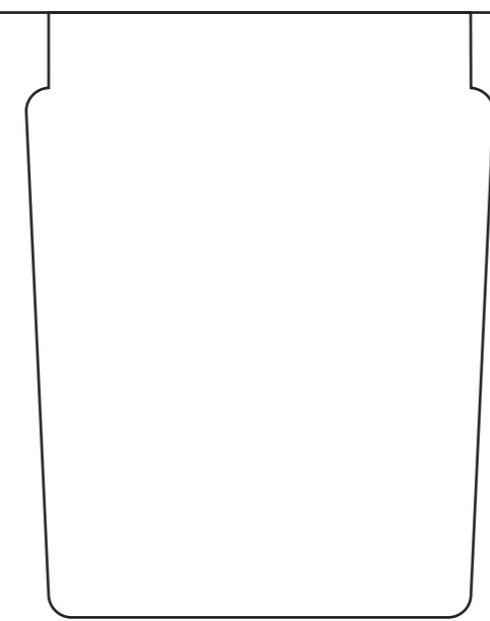
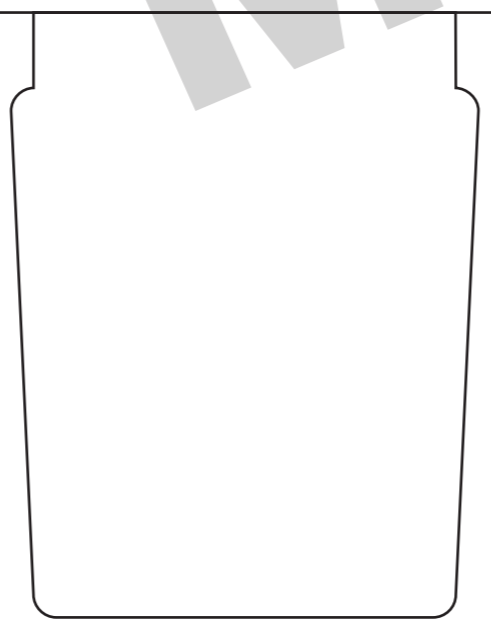
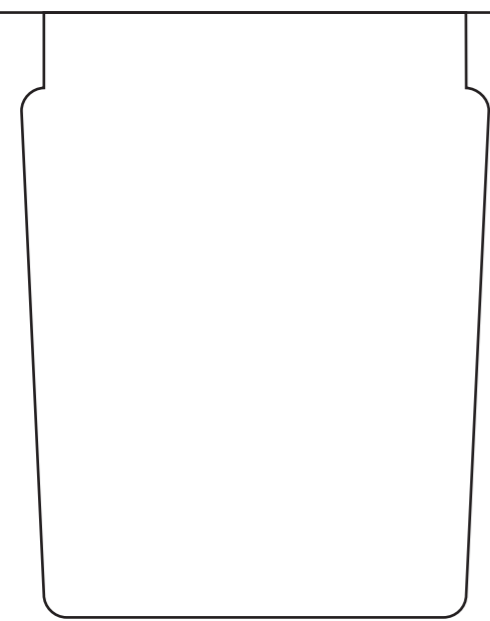

DOCUMENTO: **CARTEL INFORMATIVO PARA LA CASILLA DE LA ELECCIÓN DE DIPUTACIONES LOCALES**

Formato: Illustrator cs.ai.

Fuentes: Myriad Pro.

Tamaño del documento impreso: 70.6 x 29.5 cm. extendido.
38 x 21.5 cm. armado.

Impresión: Offset.
Anverso: A tres tintas, Magenta, Pantone 720 U y Pantone 7613U.
(3 X 0 tintas)

Cantidad a imprimir: 6,314 piezas.

Sustrato: Cartulina sulfatada 18 pts.

Suaje: Con cuatro pestañas como soporte de 6.2 X 8 cm, con terminación triangular; y doblez lateral por lado como se muestra en el esquema de la siguiente página.

Empaque: En paquetes de papel kraft y sellados con cinta canela.

Textos de identificación de etiqueta para empaque: Entidad.
Distrito.
Municipio.
Nombre del documento.
Cantidad por paquete.
Número de paquete.
Número de ID.

Cantidad en el empaque: Empaques con las piezas necesarias para cada distrito electoral.

Clasificación: Por DISTRITO, de acuerdo al listado de clasificación proporcionado por el Instituto, con base en los 25 Distritos Electorales Locales.





INSTITUTO
ESTATAL ELECTORAL
y de Participación Ciudadana de Oaxaca.

INTRODUZCA AQUÍ LAS BOLETAS DE DIPUTACIONES LOCALES ENCONTRADAS EN LAS OTRAS URNAS.

Escriba aquí el número de
boletas encontradas:

AL FINAL DEL ESCRUTINIO Y CÓMPUTO VEA A QUIÉN
CORRESPONDE CADA VOTO Y ANÓTELO EN LA SEGUNDA COLUMNA
QUE LE CORRESPONDE, EN LA HOJA DE OPERACIONES

DOCUMENTO: **SOBRE PARA EL DEPÓSITO DE BOLETAS DE LA ELECCIÓN DE DIPUTACIONES LOCALES ENCONTRADAS EN OTRAS URNAS**

Formato: Illustrator cs.ai.

Fuentes: Myriad Pro.

Tamaño del documento impreso: 49 x 33.5 cm. extendido.
23 x 31 cm. armado.

Impresión: Offset
Anverso: Pantone 7613U. (1 X 0 tintas).

Cantidad a imprimir: 6,314 piezas.

Sustrato: Bond de 90 g/m².

Suaje: Como se muestra en el esquema.

Solapa: Sin solapa.

Empaque: En cajas de cartón corrugado de 36 x 46 x 16 cm. Con resistencia de 12.5 a 14 kg/cm² y selladas con cinta canela. Para paquetes se utilizará papel kraft.

Textos de identificación de etiqueta para empaque: Entidad.
Distrito.
Municipio.
Nombre del documento.
Cantidad por caja.
Número de caja.
Número de ID.

Cantidad en el empaque: 250 sobres por caja.

Clasificación: Por Distrito, de acuerdo al listado de clasificación proporcionado por el Instituto, con base en los 25 Distritos Electorales Locales.

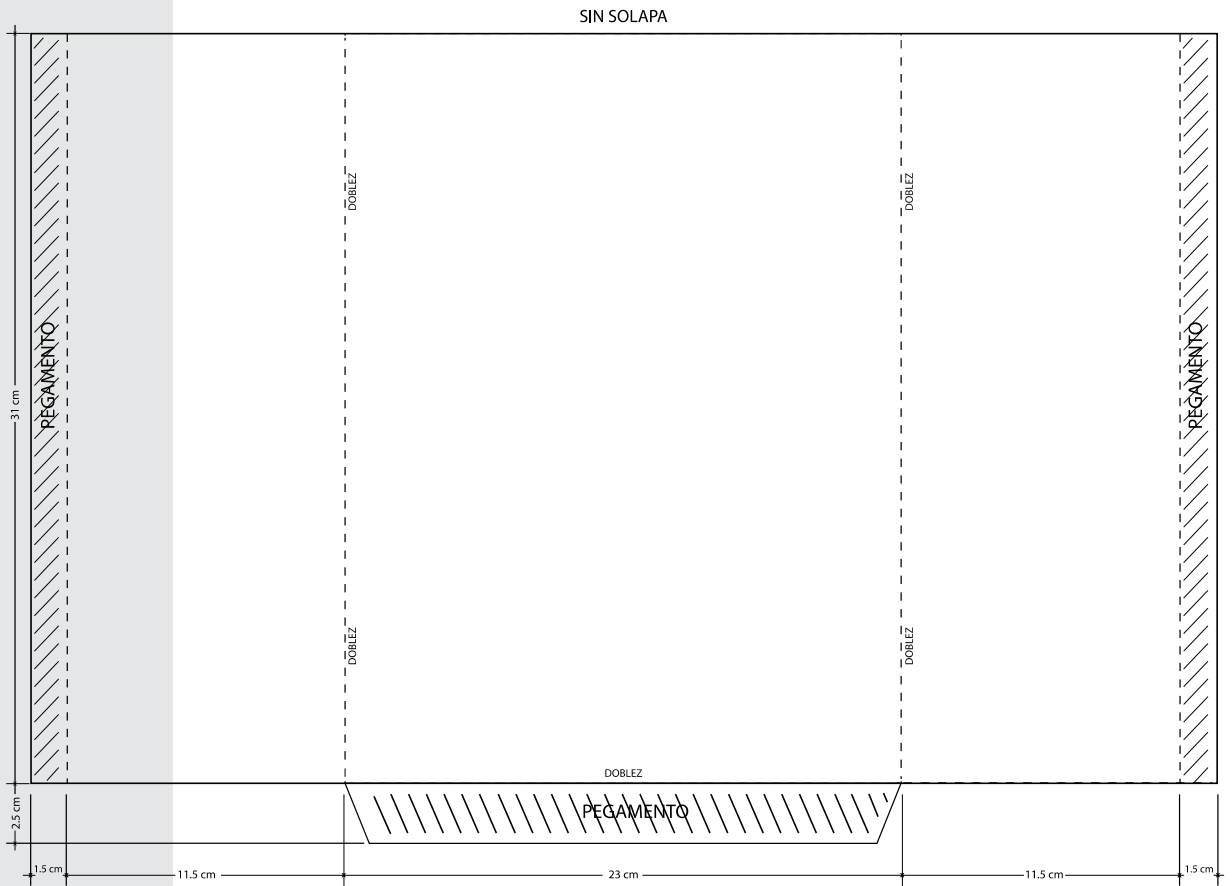

AYUNTAMIENTO

Ver listados al reverso



ENTIDAD FEDERATIVA

OAXACA

DISTRITO ELECTORAL LOCAL

MUNICIPIO

Marque el recuadro de su preferencia



PARTIDO ACCIÓN NACIONAL

Propietaria o propietario

Suplente



PARTIDO REVOLUCIONARIO INSTITUCIONAL

Propietaria o propietario

Suplente



PARTIDO DE LA REVOLUCIÓN DEMOCRÁTICA

Propietaria o propietario

Suplente



PARTIDO VERDE ECOLOGISTA DE MÉXICO

Propietaria o propietario

Suplente



PARTIDO DEL TRABAJO

Propietaria o propietario

Suplente



MOVIMIENTO CIUDADANO

Propietaria o propietario

Suplente

morena

MORENA

Propietaria o propietario

Suplente



PARTIDO UNIDAD POPULAR

Propietaria o propietario

Suplente



NUEVA ALIANZA OAXACA

Propietaria o propietario

Suplente



FUERZA POR MÉXICO OAXACA

Propietaria o propietario

Suplente



PARTIDO MOVIMIENTO UNIFICADOR DE JÓVENES EN EL ESTADO Y SUS REGIONES (MUJER)

Propietaria o propietario

Suplente



CANDIDATO/A INDEPENDIENTE

Propietaria o propietario

Suplente

SI DESEA VOTAR POR ALGÚN/A CANDIDATO/A NO REGISTRADO/A, ESCRIBA EN ESTE RECUADRO EL NOMBRE COMPLETO.

Consejera Presidenta del Consejo General del Instituto Estatal Electoral y de Participación Ciudadana de Oaxaca

Secretaria Ejecutiva del Instituto Estatal Electoral y de Participación Ciudadana de Oaxaca

Lcda. Elizabeth Sánchez González

Lcda. Iliana Araceli Hernández Gómez

IEEPCO - 000,000

Desprenda aquí

ENTIDAD FEDERATIVA: OAXACA
DISTRITO ELECTORAL LOCAL:

PROCESO ELECTORAL LOCAL ORDINARIO 2023-2024
AYUNTAMIENTO

Desprenda aquí

AYUNTAMIENTO

PARTIDO ACCIÓN NACIONAL	
PROPIETARIO/A	SUPLENTE
1.	1.
2.	2.
3.	3.
4.	4.
5.	5.
6.	6.
7.	7.
8.	8.
9.	9.
10.	10.

AYUNTAMIENTO

PARTIDO REVOLUCIONARIO INSTITUCIONAL	
PROPIETARIO/A	SUPLENTE
1.	1.
2.	2.
3.	3.
4.	4.
5.	5.
6.	6.
7.	7.
8.	8.
9.	9.
10.	10.

AYUNTAMIENTO

PARTIDO DE LA REVOLUCIÓN DEMOCRÁTICA	
PROPIETARIO/A	SUPLENTE
1.	1.
2.	2.
3.	3.
4.	4.
5.	5.
6.	6.
7.	7.
8.	8.
9.	9.
10.	10.

AYUNTAMIENTO

PARTIDO VERDE ECOLOGISTA DE MÉXICO	
PROPIETARIO/A	SUPLENTE
1.	1.
2.	2.
3.	3.
4.	4.
5.	5.
6.	6.
7.	7.
8.	8.
9.	9.
10.	10.

AYUNTAMIENTO

PARTIDO DEL TRABAJO	
PROPIETARIO/A	SUPLENTE
1.	1.
2.	2.
3.	3.
4.	4.
5.	5.
6.	6.
7.	7.
8.	8.
9.	9.
10.	10.

AYUNTAMIENTO

MOVIMIENTO CIUDADANO	
PROPIETARIO/A	SUPLENTE
1.	1.
2.	2.
3.	3.
4.	4.
5.	5.
6.	6.
7.	7.
8.	8.
9.	9.
10.	10.

AYUNTAMIENTO

MORENA	
PROPIETARIO/A	SUPLENTE
1.	1.
2.	2.
3.	3.
4.	4.
5.	5.
6.	6.
7.	7.
8.	8.
9.	9.
10.	10.

AYUNTAMIENTO

PARTIDO UNIDAD POPULAR	
PROPIETARIO/A	SUPLENTE
1.	1.
2.	2.
3.	3.
4.	4.
5.	5.
6.	6.
7.	7.
8.	8.
9.	9.
10.	10.

AYUNTAMIENTO

NUEVA ALIANZA OAXACA	
PROPIETARIO/A	SUPLENTE
1.	1.
2.	2.
3.	3.
4.	4.
5.	5.
6.	6.
7.	7.
8.	8.
9.	9.
10.	10.

AYUNTAMIENTO

FUERZA POR MÉXICO OAXACA	
PROPIETARIO/A	SUPLENTE
1.	1.
2.	2.
3.	3.
4.	4.
5.	5.
6.	6.
7.	7.
8.	8.
9.	9.
10.	10.

AYUNTAMIENTO

PARTIDO MOVIMIENTO UNIFICADOR DE JOVENES EN EL ESTADO Y SUS REGIONES (MUJER)	
PROPIETARIO/A	SUPLENTE
1.	1.
2.	2.
3.	3.
4.	4.
5.	5.
6.	6.
7.	7.
8.	8.
9.	9.
10.	10.

AYUNTAMIENTO

PROPIETARIO/A	
PROPIETARIO/A	SUPLENTE
1.	1.
2.	2.
3.	3.
4.	4.
5.	5.
6.	6.
7.	7.
8.	8.
9.	9.
10.	10.

AYUNTAMIENTO

AYUNTAMIENTO

AYUNTAMIENTO

DOCUMENTO: BOLETA DE LA ELECCIÓN DE AYUNTAMIENTO**Formato:** Illustrator cs.ai.**Fuentes:** Myriad Pro.
Arial.
Helvética.**Impresión:** Anverso: Selección de color y una tinta directa (Pantone 7763U). 5 X 2 tintas.
Reverso: Tinta directa (Pantone 7763U) y negro.**Tamaño del documento
impreso:**

22 x 28 cm.

Cantidad a imprimir:

2,127,620 boletas.

Sustrato:

Papel Seguridad.

Gramaje base 90 g/m².

Calibre 4.5 pulgadas/1000 Mínimo.

Opacidad 90% Mínimo.

Blancura 80% Mínimo.

Tensión 7.5 kg/15 mm Mínimo.

Humedad 4.5% Máximo.

Área Sucia 3.0 ppm.

Entrega En bobinas de 90 cm de ancho y 90 cm de diámetro. Una sola unión como máximo por bobina.1

Número de versiones:

153 versiones.

**Datos variables a
imprimir:**

Por el anverso: Distrito en el talón, Distrito y Municipio en el cuerpo de la boleta (153 cambios de impresión).

Folio consecutivo por municipio en el talón.

Por el reverso: listados de candidaturas completas (153 cambios)

Medidas de Seguridad:*En la fabricación del Papel:*
[por definir].*En la impresión:*
[[por definir].**Talón de Corte:**

Localizado del lado izquierdo, mide 2 x 28 cm, con una línea de corte de 12 perforaciones por pulgada. Contiene el folio cuya área aproximada de impresión es de 5 cm de largo, con coma para la separación de miles y tamaño de letra de 5 mm de alto.

Encuadernación:

En blocks de 100 piezas.

Con fresado del lado izquierdo y engomado con Hotmelt.

Respaldo de block:Papel Kraftin de 56.5 g/m² en color amarillo.

Empaque: En cajas de cartón corrugado de largo: 46 x ancho:31 x alto: 26 cm. Con resistencia de 12.5 a 14 kg/cm².

Sellado de caja: Cinta adherible.

Textos de identificación de etiqueta para empaque: Nombre del Instituto.
Tipo de elección.
Entidad Federativa.
Distrito.
Municipio.
Nombre del documento.
Cantidad de boletas.
Números de folios.
Número de caja.
Número de ID.

Cantidad en el empaque: 4,000 boletas por caja. (40 blocks de 100 boletas cada uno).

Clasificación: Por distrito electoral, de acuerdo al listado de clasificación proporcionado por el instituto, con base en los distritos electorales locales y sus 153 municipios.

Pegue aquí la etiqueta con el código QR

3 PROCESO ELECTORAL LOCAL ORDINARIO 2023-2024 ACTA DE ESCRUTINIO Y CÓMPUTO DE CASILLA DE LA ELECCIÓN DE AYUNTAMIENTO

SE LEVANTA LA PRESENTE ACTA CON FUNDAMENTO EN LOS ARTÍCULOS 63 NUMERAL 2, FRACCIÓN VI Y 257; DE LA LEY DE INSTITUCIONES Y PROCEDIMIENTOS ELECTORALES DEL ESTADO DE OAXACA

Al concluir el llenado de la Hoja para hacer operaciones, inicie el llenado del acta de escrutinio y cómputo utilizando un bolígrafo de tinta azul. Asegúrese que todas las copias sean legibles y atienda las recomendaciones.

1 DATOS DE IDENTIFICACIÓN DE CASILLA

Copie y anote la información de su nombramiento.

Entidad: _____ Distrito electoral local: _____

Municipio: _____

Sección: _____ (Con número)

MARQUE CON X EL TIPO DE CASILLA

BÁSICA CONTIGUA EXTRA ORDINARIA EXTRA ORDINARIA CONTIGUA

ESCRIBA EL NÚMERO DE CASILLA

La casilla se instaló en: _____ (Escriba el lugar, calle, número, colonia o localidad)

2 BOLETAS SOBANTES

Copie del apartado 2 de la Hoja para hacer operaciones, el total de boletas no usadas que se cancelaron con dos líneas diagonales.

(Con letra) _____ (Con número) _____

3 PERSONAS DE LA LISTA NOMINAL QUE VOTARON

Copie del apartado 3 de la Hoja para hacer operaciones, el total de personas con la marca "Votó" en la lista nominal de electores y las personas que votaron con su sentencia del Tribunal Electoral.

(Con letra) _____ (Con número) _____

4 REPRESENTACIONES PARTIDISTAS Y DE CANDIDATURA INDEPENDIENTE QUE VOTARON

Copie del apartado 4 de la Hoja para hacer operaciones, el total de marcas "Votó" en la Relación de representaciones partidistas y de candidatura independiente.

(Con letra) _____ (Con número) _____

5 TOTAL DE PERSONAS Y REPRESENTANTES QUE VOTARON

Copie del apartado 5 de la Hoja para hacer operaciones, el total de personas que votaron y representantes.

(Con letra) _____ (Con número) _____

6 RESULTADOS DE LA VOTACIÓN

Copie del apartado 6 de la Hoja para hacer operaciones, los votos para partidos políticos, coaliciones, candidatura independiente, candidatura no registrada, votos nulos y TOTAL. En caso de que no se haya recibido votación para alguno, escriba ceros.

PARTIDO, COALICIÓN O CANDIDATO/A	RESULTADOS DE LA VOTACIÓN DE LA ELECCIÓN DE AYUNTAMIENTO (Con letra)	(Con número)
PAN		
PRD		
PRD		
VERDE		
PT		
MOVIMIENTO CIUDADANO		
morena		
PARTIDO UNIDAD POPULAR		
ALIANZA OAXACA		
FUERZA MEXICANA		
AJER		
CI		
COALICIÓN 1	1 2 3	
	1 2	
	1 3	
	2 3	
COALICIÓN 2	4 5 6	
	4 5	
	4 6	
	5 6	
CANDIDATOS/AS NO REGISTRADOS/AS		
VOTOS NULOS		
TOTAL		

7 TOTAL DE VOTOS SACADOS DE LAS URNAS

Copie del apartado 7 de la Hoja para hacer operaciones, el total de votos de la elección de Ayuntamiento que se sacaron de todas las urnas.

(Con letra) _____ (Con número) _____

8 TOTAL DE PERSONAS QUE VOTARON Y EL TOTAL DE VOTOS DE AYUNTAMIENTO SACADOS DE LAS URNAS

¿Son iguales las cantidades anotadas en los apartados 5 y 7? Copie esta respuesta del apartado 8 de la Hoja de operaciones.

Sí No (Marque con una "X")

9 TOTAL DE VOTOS DE AYUNTAMIENTO SACADOS DE LAS URNAS Y EL TOTAL DE RESULTADOS DE LA VOTACIÓN

¿Son iguales las cantidades anotadas en el apartado 7 con el TOTAL de la votación? Copie esta respuesta del apartado 9 de la Hoja de operaciones.

Sí No (Marque con una "X")

10 INCIDENTES DURANTE EL ESCRUTINIO Y CÓMPUTO

¿Se presentaron incidentes? Sí No ¿En cuántas Hojas se registraron? (Con número)

Describalos en la Hoja de incidentes.

11 FUNCIONARIOS/AS DE MESA DIRECTIVA DE CASILLA

Escriba los nombres de las y los funcionarios de casilla presentes y asegúrese que firmen en su totalidad.

CARGO	NOMBRES	FIRMAS
PRESIDENTE/A		
1er. SECRETARIO/A		
2do. SECRETARIO/A		
1er. ESCRUTADOR/A		
2do. ESCRUTADOR/A		
3er. ESCRUTADOR/A		

12 REPRESENTACIONES PARTIDISTAS Y DE CANDIDATURA INDEPENDIENTE

Escriba los nombres de las representaciones partidistas y de candidatura independiente presentes, marque con "X" si es la o el propietario (P) o suplente (S) y asegúrese que firmen en su totalidad.

PARTIDO	NOMBRE COMPLETO	Marque con "X" SI FIRMO BAJA PROTESTA		FIRMA	MARQUE CON "X" SI NO FIRMO POR NEGATIVA O ABANDONO
		P	S		
PAN					
PRD					
PRD					
VERDE					
PT					
MOVIMIENTO CIUDADANO					
morena					
PARTIDO UNIDAD POPULAR					
ALIANZA OAXACA					
FUERZA MEXICANA					
AJER					
CI					

13 ESCRITOS DE PROTESTA O INCIDENTES

En su caso, escriba el número de escritos de protesta o incidentes en el recuadro del partido político y de candidatura independiente que los presentó y métalos en el sobre de expediente correspondiente.

PAN PRD PRD VERDE PT MOVIMIENTO CIUDADANO morena PARTIDO UNIDAD POPULAR ALIANZA OAXACA FUERZA MEXICANA AJER CI

14 INTEGRACIÓN DEL EXPEDIENTE

- Una vez llenada y firmada el acta:
- 1. Guarde el original en el Sobre de expediente de casilla de la elección de Ayuntamiento;
- 2. Guarde la primera copia en la Bolsa PREP;
- 3. Guarde la segunda copia en la Bolsa que va por fuera del paquete electoral;
- 4. Entregue copia legible a las representaciones partidistas y de candidatura independiente presentes, según el orden del apartado 12.

En caso de que alguna o algún representante de partido político y de candidatura independiente, le solicite tomar una fotografía del acta, Usted debe permitirselo.

DESTINO: ORIGINAL PARA EL SOBRE DE EXPEDIENTE DE CASILLA DE LA ELECCIÓN DE AYUNTAMIENTO

DOCUMENTO: ACTA DE ESCRUTINIO Y CÓMPUTO DE CASILLA DE LA ELECCIÓN DE AYUNTAMIENTO

Formato: Illustrator cs.ai.

Fuentes: Myriad Pro.
Arial.
Helvética.

Tamaño del documento

impreso: 43 x 28 cm.

Impresión: En selección de color y tinta especial (Pantone 7763U). 5 X 0 tintas.

Cantidad a imprimir: 6,072 juegos.

Sustrato: Papel autocopiante blanco, en un original y 11 copias según se indica en el siguiente apartado.

Original en papel autocopiante CB de 56 g/m².
Copias intermedias en papel autocopiante CFB de 53 g/m².
Última copia en papel autocopiante CF de 53 g/m².

Número de versiones: Por definir el número de versiones.

Leyenda destino: Ubicada en la parte inferior del documento con los siguientes textos:

Original: ORIGINAL PARA EL SOBRE DE EXPEDIENTE DE CASILLA DE LA ELECCIÓN DE AYUNTAMIENTO.

1a. copia: COPIA PARA EL PROGRAMA DE RESULTADOS ELECTORALES PRELIMINARES (PREP).

2a. copia: COPIA PARA LA BOLSA QUE VA POR FUERA DEL PAQUETE ELECTORAL.

3a. a 11a. copia: COPIA PARA LAS REPRESENTACIONES PARTIDISTAS Y DE CANDIDATURA INDEPENDIENTE.

Datos variables a imprimir: Número de distrito y nombre del municipio. en total 153 cambios.

Medidas de Seguridad: De acuerdo con las especificaciones señaladas por el Instituto.
En la impresión:
Por definir

Respaldo: Papel Kraftin de 56.5 g/m² en color amarillo.

Encuadernación: Engomado por la parte superior o cabeza del documento, con pegamento plástico blanco.

Empaque: En cajas de cartón corrugado de largo: 29 x ancho:44 x alto:20 cm. Con resistencia de 12.5 a 14 kg/cm² y selladas con cinta canela. Para paquetes se utilizará papel Kraft.

**Textos de
identificación de
etiqueta para empaque:**

Entidad.
Distrito.
Municipio.
Nombre del documento.
Cantidad por caja o paquete.
Número de caja o paquete.
Número de ID.

**Cantidad en el
empaque:**

225 juegos por caja.

Clasificación:

Por distrito electoral, de acuerdo al listado de clasificación proporcionado por el instituto, con base en los distritos electorales locales y sus 153 municipios.

3E



Pegue aquí la etiqueta con el código QR



PROCESO ELECTORAL LOCAL ORDINARIO 2023-2024

ACTA DE ESCRUTINIO Y CÓMPUTO DE CASILLA ESPECIAL DE LA ELECCIÓN DE AYUNTAMIENTO

SE LEVANTA LA PRESENTE ACTA CON FUNDAMENTO EN LOS ARTÍCULOS 210 NUMERAL 1 INCISOS A), B), C) Y D) NUMERAL 2; 215 NUMERAL 1; 228 AL 237 DE LA LEY DE INSTITUCIONES Y PROCEDIMIENTOS ELECTORALES DEL ESTADO DE OAXACA.

Al concluir el llenado de la Hoja para hacer operaciones, inicie el llenado del acta de escrutinio y cómputo utilizando un bolígrafo de tinta azul. Asegúrese que todas las copias sean legibles y atienda las recomendaciones.

1 DATOS DE IDENTIFICACIÓN DE CASILLA

Copie y anote la información de su nombramiento.

Entidad: _____ Distrito electoral local: _____

Municipio: _____

Sección: _____ (Con número)



La casilla se instaló en: _____ (Escriba el lugar, calle, número, colonia o localidad)

2 BOLETAS SOBANTES

Copie del apartado 2 de la Hoja para hacer operaciones, el total de boletas no usadas que se cancelaron con dos líneas diagonales.

Form for recording the number of unused ballots with a grid and a line for the total.

3 PERSONAS QUE VOTARON POR LA ELECCIÓN DE AYUNTAMIENTO

Copie del apartado 3 de la Hoja para hacer operaciones, el total de personas que votaron por la elección de Ayuntamiento.

Form for recording the total number of voters with a grid and a line for the total.

4 RESULTADOS DE LA VOTACIÓN

Copie del apartado 4 de la Hoja para hacer operaciones, los votos para partidos políticos, coaliciones, candidatura independiente, candidatura no registrada, votos nulos y TOTAL. En caso de que no se haya recibido votación para alguno, escriba ceros.

Table for recording election results by party and coalition, including columns for party name, results, and total.

5 TOTAL DE VOTOS SACADOS DE LAS URNAS

Copie del apartado 5 de la Hoja para hacer operaciones, el total de votos de la elección de Ayuntamiento que se sacaron de todas las urnas.

Form for recording the total number of votes cast with a grid and a line for the total.

6 TOTAL DE PERSONAS QUE VOTARON Y EL TOTAL DE VOTOS DE AYUNTAMIENTO SACADOS DE LAS URNAS

¿Son iguales las cantidades anotadas en los apartados 3 y 5? Copie esta respuesta del apartado 6 de la Hoja de operaciones.

Form for recording the answer to the question in section 6.

7 TOTAL DE VOTOS DE AYUNTAMIENTO SACADOS DE LAS URNAS Y EL TOTAL DE RESULTADOS DE LA VOTACIÓN

¿Son iguales las cantidades anotadas en el apartado 5 con el TOTAL de la votación? Copie esta respuesta del apartado 7 de la Hoja de operaciones.

Form for recording the answer to the question in section 7.

8 INCIDENTES DURANTE EL ESCRUTINIO Y CÓMPUTO

¿Se presentaron incidentes? Sí No ¿En cuántas Hojas se registraron? (Con número)

Describalos en la Hoja de incidentes.

9 FUNCIONARIOS/AS DE MESA DIRECTIVA DE CASILLA

Escriba los nombres de las y los funcionarios de casilla presentes y asegúrese que firmen en su totalidad.

Table for recording the names and signatures of booth officials, including columns for cargo, names, and signatures.

10 REPRESENTACIONES PARTIDISTAS Y DE CANDIDATURA INDEPENDIENTE

Escriba los nombres de las representaciones partidistas y de candidatura independiente presentes, marque con "X" si es la o el propietario (P) o suplente (S) y asegúrese que firmen en su totalidad.

Table for recording the names and signatures of party and independent candidates, including columns for party, name, and signature.

11 ESCRITOS DE PROTESTA O INCIDENTES

En su caso, escriba el número de escritos de protesta o incidentes en el recuadro del partido político y de candidatura independiente que los presentó y métalos en el sobre de expediente correspondiente.

Form for recording the number of protest or incident reports by party.

12 INTEGRACIÓN DEL EXPEDIENTE

Una vez llenada y firmada el acta:

- 1. Guarde el original en la Sobre de expediente de casilla especial de la elección de Ayuntamiento;
2. Guarde la primera copia en la Bolsa PREP;
3. Guarde la segunda copia en la Bolsa que va por fuera del paquete electoral;
4. Entregue copia legible a las representaciones partidistas y de candidatura independiente presentes, según el orden del apartado 10.
En caso de que alguna o algún representante de partido político y de candidatura independiente, le solicite tomar una fotografía del acta, Usted debe permitirselo.

DESTINO: ORIGINAL PARA EL SOBRE DE EXPEDIENTE DE CASILLA ESPECIAL DE LA ELECCIÓN DE AYUNTAMIENTO

DOCUMENTO: ACTA DE ESCRUTINIO Y CÓMPUTO DE CASILLA ESPECIAL DE LA ELECCIÓN DE AYUNTAMIENTO

Formato:	Illustrator cs.ai.
Fuentes:	Myriad Pro. Arial. Helvética.
Tamaño del documento impreso:	43 x 28 cm.
Impresión:	En selección de color y tinta directa (Pantone 7763U). 5 X 0 tintas.
Cantidad a imprimir:	166 juegos.
Sustrato:	Papel autocopiante blanco, en un original y 11 copias según se indica en el siguiente apartado. Original en papel autocopiante CB de 56 g/m ² . Copias intermedias en papel autocopiante CFB de 53 g/m ² . Última copia en papel autocopiante CF de 53 g/m ² .
Número de versiones:	Por definir el número de versiones.
Leyenda destino:	Ubicada en la parte inferior del documento con los siguientes textos: Original: ORIGINAL PARA EL SOBRE DE EXPEDIENTE DE CASILLA ESPECIAL DE LA ELECCIÓN DE AYUNTAMIENTO. 1a. copia: COPIA PARA EL PROGRAMA DE RESULTADOS ELECTORALES PRELIMINARES (PREP). 2a. copia: COPIA PARA LA BOLSA QUE VA POR FUERA DEL PAQUETE ELECTORAL. 3a. a 11a. copia: COPIA PARA LAS REPRESENTACIONES PARTIDISTAS Y DE CANDIDATURA INDEPENDIENTE.
Datos variables a imprimir:	Número de distrito y nombre del municipio. En total [por definir] cambios.
Medidas de Seguridad:	De acuerdo con las especificaciones señaladas por el Instituto. <i>En la impresión:</i> [por definir].
Respaldo:	Papel Kraftin de 56.5 g/m ² en color amarillo.
Encuadernación:	Engomado por la parte superior o cabeza del documento, con pegamento plástico blanco.

Empaque:	En paquetes de papel kraft sellados con cinta canela.
Textos de identificación de etiqueta para empaque:	Entidad. Distrito. Municipio. Nombre del documento. Cantidad por paquete. Número de paquete. Número de ID.
Cantidad en el empaque:	Un paquete con el número de juegos necesarios por distrito.
Clasificación:	Por distrito electoral, de acuerdo al listado de clasificación proporcionado por el instituto, con base en los distritos electorales locales y sus 153 municipios.



PROCESO ELECTORAL
LOCAL ORDINARIO
2023-2024

CONSTANCIA INDIVIDUAL DE RESULTADOS ELECTORALES DE PUNTO DE RECUENTO DE LA ELECCIÓN DE AYUNTAMIENTO

ENTIDAD FEDERATIVA: _____ DISTRITO ELECTORAL LOCAL : _____

CABECERA MUNICIPAL: _____ SECCIÓN: CASILLA: _____
(Con número)

GRUPO: PUNTO DE RECuento:
(Con número) (Con número)

NÚMERO DE BOLETAS SOBRLNTES: _____
(Con número)

PARTIDO, COALICIÓN O CANDIDATO/A	RESULTADOS ELECTORALES		
	(Con número)	(Con letra)	
Coalición 1	1 2 3		
	1 2		
	1 3		
Coalición 2	2 3		
	4 5 6		
	4 5		
	4 6		
	5 6		
CANDIDATOS/AS NO REGISTRADOS/AS			
VOTOS NULOS			
TOTAL			

NÚMERO DE VOTOS RESERVADOS: _____
(Con número)

Se anexará(n) a esta constancia para su resolución en el pleno del consejo.

EL RECuento DE ESTA CASILLA INICIÓ A LAS _____ : _____ HORAS DEL DÍA _____ DE JUNIO DE _____
(Con número) (Con número)
Y CONCLUYÓ A LAS _____ : _____ HORAS DEL DÍA _____ DE JUNIO DE _____.
(Con número) (Con número)

MIEMBROS QUE COMPONEN EL GRUPO DE TRABAJO. *Escriba los nombres de las y los miembros y solicite que firmen en su totalidad los que estén presentes.*

NOMBRE DE LA O EL AUXILIAR DE RECuento		FIRMA
CARGO (Abreviar)	NOMBRE DE LA O EL CONSEJERO O VOCAL	FIRMA

REPRESENTACIONES PARTIDISTAS Y DE CANDIDATURA INDEPENDIENTE EN EL GRUPO DE TRABAJO. *Solicite a las representaciones partidistas y de candidatura independiente que escriban su nombre y firmen en su totalidad los que estén presentes.*

PARTIDO O CANDIDATURA	NOMBRE COMPLETO	FIRMA	(Marque con "X")		
			NO FIRMO POR NEGATIVA	NO FIRMO POR ABANDONO	FIRMO BAJO PROTESTA

ESCRITOS DE PROTESTA O INCIDENTES. *En su caso, escriba el número de escritos de protesta o incidentes en el recuadro del partido político y/o de la candidatura independiente que presentaron y méталos en el sobre de expediente de la elección de Ayuntamiento.*



EN SU CASO ¿ENCONTRÓ BOLETAS DE OTRA ELECCIÓN?

SÍ NO
(Marque con "X")

SI SU RESPUESTA FUE "SÍ", INDIQUE CUÁNTAS BOLETAS:

Presidencia _____ Senadurías _____ Diputaciones Federales _____
Diputaciones Locales _____

DOCUMENTO: CONSTANCIA INDIVIDUAL DE RESULTADOS ELECTORALES DE PUNTO DE RECuento DE LA ELECCIÓN DE AYUNTAMIENTO**Formato:** Illustrator cs.ai.**Fuentes:** Myriad Pro.
Arial.
Helvética.**Tamaño del documento:** 28 x 21.5 cm.**Impresión:** En selección de color. 4 X 0 tintas.**Cantidad a imprimir:** 3,860 juegos.**Sustrato:** Papel autocopiante blanco, en un original y de 11 copias según se indica en el anterior apartado.Original en papel autocopiante CB de 56 g/m².
Copias intermedias en papel autocopiante CFB de 53 g/m².
Última copia en papel autocopiante CF de 53 g/m²**Número de versiones:** Por definir el número de versiones.**Leyenda destino:** Ubicada en la parte inferior del documento con los siguientes textos:Original: SIN LEYENDA DESTINO.
1a. a 11a. copia: COPIA PARA LAS REPRESENTACIONES PARTIDISTAS Y DE CANDIDATURA INDEPENDIENTE.**Encuadernación:** Engomado por la parte superior o cabeza del documento, con pegamento plástico blanco.**Respaldo:** Papel Kraftin de 56.5 g/m² en color amarillo.**Empaque:** En cajas de cartón corrugado de 29 x 23 x 26 cm. Con resistencia de 12.5 a 14 kg/cm² y selladas con cinta canela. Para paquetes se utilizará papel Kraft.**Textos de identificación de etiqueta para empaque:** Entidad.
Distrito.
Municipio.
Nombre del documento.
Cantidad por caja.
Número de caja.
Número de ID.**Cantidad en el empaque:** 225 juegos por caja.**Clasificación:** Por distrito electoral, de acuerdo al listado de clasificación proporcionado por el instituto, con base en los distritos electorales locales y sus 153 municipios.



AYUNTAMIENTO



<input type="checkbox"/>	PAN : : 3 3	<input type="checkbox"/>	PRI : : 3 3
<input type="checkbox"/>	PRD : : 3 3	<input type="checkbox"/>	PVEM : : 3 3
<input type="checkbox"/>	PT : : 3 3	<input type="checkbox"/>	Movimiento Ciudadano : : 3 3 3 3 3 3 3 3 : : 3 3 3 3 3 3
<input type="checkbox"/>	Morena : : 3 3 3 3 3 3	<input type="checkbox"/>	PUP : : 3 3
<input type="checkbox"/>	NAO : : 3 3 3 3	<input type="checkbox"/>	Fuerza por México Oaxaca : : 3 3 3 3 3 3 3 3 : : 3 3 3 3 3 3 : : 3 3 3 3
<input type="checkbox"/>	Mujer : : 3 3 3 3 3 3	<input type="checkbox"/>	Candidato/a independiente : : 3 3 3 3 3 3 3 3 3 3 : : 3 3 3 3 3 3 3 3 : : 3 3 3 3 3 3
<input type="checkbox"/>		<input type="checkbox"/>	

Candidato/a no registrado/a



DOCUMENTO: PLANTILLA BRAILLE DE LA ELECCIÓN DE AYUNTAMIENTO

Formato:	Illustrator cs.ai.
Fuentes:	Myriad Pro. Arial. Helvética.
Tamaño del documento impreso:	Acabado final 20 X 28 cm con 2 pestañas, una de 7 cm en el costado izquierdo y otra de 2 cm por la parte Inferior (al reverso).
Impresión:	A una tinta: negro y en relieve la escritura Braille. 1 X 0 tintas.
Cantidad a imprimir:	2,050 plantillas.
Sustrato:	Cartulina bristol blanca de 200 g.
Número de versiones:	Por definir el número de versiones.
Empaque:	En cajas de cartón corrugado de 36 x 24 x 33 cm. Con resistencia de 12.5 14 kg/cm2 y selladas con cinta canela.
Textos de identificación de etiqueta para empaque:	Entidad. Distrito. Municipio. Nombre del documento. Cantidad por caja. Número de caja. Número de ID.
Cantidad en el empaque:	200 juegos por caja.
Clasificación:	Por distrito electoral, de acuerdo al listado de clasificación proporcionado por el instituto, con base en los distritos electorales locales y sus 153 municipios.

NUEVA ALIANZA OAXACA **VOTOS VÁLIDOS**

PROCESO ELECTORAL LOCAL ORDINARIO 2023-2024
AYUNTAMIENTO *Ver listados al reverso*

ENTIDAD FEDERATIVA **OAXACA** DISTRITO ELECTORAL LOCAL MUNICIPIO

Marque el recuadro de su preferencia

PARTIDO ACCIÓN NACIONAL Propietaria o propietario Suplente	PARTIDO REVOLUCIONARIO INSTITUCIONAL Propietaria o propietario Suplente
PARTIDO DE LA REVOLUCIÓN DEMOCRÁTICA Propietaria o propietario Suplente	PARTIDO VERDE ECOLOGISTA DE MÉXICO Propietaria o propietario Suplente
PARTIDO DEL TRABAJO Propietaria o propietario Suplente	MOVIMIENTO CIUDADANO Propietaria o propietario Suplente
MORENA Propietaria o propietario Suplente	PARTIDO UNIDAD POPULAR Propietaria o propietario Suplente
NUEVA ALIANZA OAXACA Propietaria o propietario Suplente	FUERZA POR MÉXICO OAXACA Propietaria o propietario Suplente
PARTIDO MOVIMIENTO UNIFICADOR DE JÓVENES EN EL ESTADO Y SUS REGIONES (MUJER) Propietaria o propietario Suplente	CANDIDATO/A INDEPENDIENTE Propietaria o propietario Suplente

SI DESEA VOTAR POR ALGÚN/A CANDIDATO/A NO REGISTRADO/A, ESCRIBA EN ESTE RECUADRO EL NOMBRE COMPLETO.

Consejera Presidenta del Consejo General del Instituto Estatal Electoral y de Participación Ciudadana de Oaxaca
Secretaría Ejecutiva del Instituto Estatal Electoral y de Participación Ciudadana de Oaxaca

Ltda. Elizabeth Sánchez González
Ltda. Iliana Araceli Hernández Gómez

FUERZA POR MÉXICO OAXACA **VOTOS VÁLIDOS**

PROCESO ELECTORAL LOCAL ORDINARIO 2023-2024
AYUNTAMIENTO *Ver listados al reverso*

ENTIDAD FEDERATIVA **OAXACA** DISTRITO ELECTORAL LOCAL MUNICIPIO

Marque el recuadro de su preferencia

PARTIDO ACCIÓN NACIONAL Propietaria o propietario Suplente	PARTIDO REVOLUCIONARIO INSTITUCIONAL Propietaria o propietario Suplente
PARTIDO DE LA REVOLUCIÓN DEMOCRÁTICA Propietaria o propietario Suplente	PARTIDO VERDE ECOLOGISTA DE MÉXICO Propietaria o propietario Suplente
PARTIDO DEL TRABAJO Propietaria o propietario Suplente	MOVIMIENTO CIUDADANO Propietaria o propietario Suplente
MORENA Propietaria o propietario Suplente	PARTIDO UNIDAD POPULAR Propietaria o propietario Suplente
NUEVA ALIANZA OAXACA Propietaria o propietario Suplente	FUERZA POR MÉXICO OAXACA Propietaria o propietario Suplente
PARTIDO MOVIMIENTO UNIFICADOR DE JÓVENES EN EL ESTADO Y SUS REGIONES (MUJER) Propietaria o propietario Suplente	CANDIDATO/A INDEPENDIENTE Propietaria o propietario Suplente

SI DESEA VOTAR POR ALGÚN/A CANDIDATO/A NO REGISTRADO/A, ESCRIBA EN ESTE RECUADRO EL NOMBRE COMPLETO.

Consejera Presidenta del Consejo General del Instituto Estatal Electoral y de Participación Ciudadana de Oaxaca
Secretaría Ejecutiva del Instituto Estatal Electoral y de Participación Ciudadana de Oaxaca

Ltda. Elizabeth Sánchez González
Ltda. Iliana Araceli Hernández Gómez

PARTIDO MOVIMIENTO UNIFICADOR DE JÓVENES EN EL ESTADO Y SUS REGIONES (MUJER) **VOTOS VÁLIDOS**

PROCESO ELECTORAL LOCAL ORDINARIO 2023-2024
AYUNTAMIENTO *Ver listados al reverso*

ENTIDAD FEDERATIVA **OAXACA** DISTRITO ELECTORAL LOCAL MUNICIPIO

Marque el recuadro de su preferencia

PARTIDO ACCIÓN NACIONAL Propietaria o propietario Suplente	PARTIDO REVOLUCIONARIO INSTITUCIONAL Propietaria o propietario Suplente
PARTIDO DE LA REVOLUCIÓN DEMOCRÁTICA Propietaria o propietario Suplente	PARTIDO VERDE ECOLOGISTA DE MÉXICO Propietaria o propietario Suplente
PARTIDO DEL TRABAJO Propietaria o propietario Suplente	MOVIMIENTO CIUDADANO Propietaria o propietario Suplente
MORENA Propietaria o propietario Suplente	PARTIDO UNIDAD POPULAR Propietaria o propietario Suplente
NUEVA ALIANZA OAXACA Propietaria o propietario Suplente	FUERZA POR MÉXICO OAXACA Propietaria o propietario Suplente
PARTIDO MOVIMIENTO UNIFICADOR DE JÓVENES EN EL ESTADO Y SUS REGIONES (MUJER) Propietaria o propietario Suplente	CANDIDATO/A INDEPENDIENTE Propietaria o propietario Suplente

SI DESEA VOTAR POR ALGÚN/A CANDIDATO/A NO REGISTRADO/A, ESCRIBA EN ESTE RECUADRO EL NOMBRE COMPLETO.

Consejera Presidenta del Consejo General del Instituto Estatal Electoral y de Participación Ciudadana de Oaxaca
Secretaría Ejecutiva del Instituto Estatal Electoral y de Participación Ciudadana de Oaxaca

Ltda. Elizabeth Sánchez González
Ltda. Iliana Araceli Hernández Gómez

CI **CANDIDATO/A INDEPENDIENTE** **VOTOS VÁLIDOS**

PROCESO ELECTORAL LOCAL ORDINARIO 2023-2024
AYUNTAMIENTO *Ver listados al reverso*

ENTIDAD FEDERATIVA **OAXACA** DISTRITO ELECTORAL LOCAL MUNICIPIO

Marque el recuadro de su preferencia

PARTIDO ACCIÓN NACIONAL Propietaria o propietario Suplente	PARTIDO REVOLUCIONARIO INSTITUCIONAL Propietaria o propietario Suplente
PARTIDO DE LA REVOLUCIÓN DEMOCRÁTICA Propietaria o propietario Suplente	PARTIDO VERDE ECOLOGISTA DE MÉXICO Propietaria o propietario Suplente
PARTIDO DEL TRABAJO Propietaria o propietario Suplente	MOVIMIENTO CIUDADANO Propietaria o propietario Suplente
MORENA Propietaria o propietario Suplente	PARTIDO UNIDAD POPULAR Propietaria o propietario Suplente
NUEVA ALIANZA OAXACA Propietaria o propietario Suplente	FUERZA POR MÉXICO OAXACA Propietaria o propietario Suplente
PARTIDO MOVIMIENTO UNIFICADOR DE JÓVENES EN EL ESTADO Y SUS REGIONES (MUJER) Propietaria o propietario Suplente	CANDIDATO/A INDEPENDIENTE Propietaria o propietario Suplente

SI DESEA VOTAR POR ALGÚN/A CANDIDATO/A NO REGISTRADO/A, ESCRIBA EN ESTE RECUADRO EL NOMBRE COMPLETO.

Consejera Presidenta del Consejo General del Instituto Estatal Electoral y de Participación Ciudadana de Oaxaca
Secretaría Ejecutiva del Instituto Estatal Electoral y de Participación Ciudadana de Oaxaca

Ltda. Elizabeth Sánchez González
Ltda. Iliana Araceli Hernández Gómez



DOCUMENTO: GUÍA DE APOYO PARA LA CLASIFICACIÓN DE LOS VOTOS DE LA ELECCIÓN DE AYUNTAMIENTO**Formato:** Illustrator cs.ai.**Fuentes:** Myriad Pro.
Arial.
Helvética.**Impresión:** En selección de color. 4 X 0 tintas.**Tamaño del documento
impreso:** 2 pliego de 70 X 90 cm.**Cantidad a imprimir:** 3,860 juegos.**Sustrato:** Papel bond blanco de 120 g.**Número de versiones:** Por definir el número de versiones.**Empaque:** Los dos pliegos compaginados doblados en 4 partes y empacados en cajas de cartón corrugado de 24 x 32 x 40 cm. Con resistencia de 12.5 a 14 kg/cm² y sellados con cinta canela. Para paquetes se utilizará papel Kraft.**Textos de identificación
de etiqueta para
empaque:** Entidad.
Distrito.
Municipio.
Nombre del documento.
Cantidad por caja o paquete.
Número de caja o paquete.
Número de ID.**Cantidad en el
empaque:** 100 juegos por caja.**Clasificación:** Por distrito electoral, de acuerdo al listado de clasificación proporcionado por el instituto, con base en los distritos electorales locales y sus 153 municipios.

1

DOBLE EN LA LÍNEA PUNTEADA

DOBLE EN LA LÍNEA PUNTEADA

REVERSO



PROCESO ELECTORAL LOCAL ORDINARIO 2023-2024

CLASIFICADOR DE VOTOS

AYUNTAMIENTO

Anote la cantidad de boletas marcadas encontradas para la siguiente coalición:

COALICIÓN 1, 2, 3

1	2	3
---	---	---

Escriba la cantidad con número

TOTAL DE VOTOS

--	--	--

INSTRUCCIONES DE USO

1. AGRÚPE LOS VOTOS QUE SEAN COINCIDENTES CON LAS MARCAS DE LA IMAGEN DE LA BOLETA.
2. TOME EL CLASIFICADOR Y DOBLE EN DONDE SE UBICA LA LÍNEA PUNTEADA.
3. SUJETE LOS VOTOS UTILIZANDO EL CLASIFICADOR Y UN CLIP COMO SE MUESTRA EN LA ILUSTRACIÓN.

PROCESO ELECTORAL LOCAL ORDINARIO 2023-2024
AYUNTAMIENTO

Ver listados al reverso

ENTIDAD: OAXACA | DISTRITO ELECTORAL LOCAL: | MUNICIPIO: |

Marque el recuadro de su preferencia

<input checked="" type="checkbox"/> PARTIDO ACCIÓN NACIONAL	<input checked="" type="checkbox"/> PARTIDO REVOLUCIONARIO INSTITUCIONAL
<input checked="" type="checkbox"/> PARTIDO DE LA REVOLUCIÓN DEMOCRÁTICA	<input checked="" type="checkbox"/> PARTIDO VERDE ECOLÓGISTA DE MÉXICO
<input checked="" type="checkbox"/> PARTIDO DEL TRABAJO	<input checked="" type="checkbox"/> MOVIMIENTO CIUDADANO
<input checked="" type="checkbox"/> MORENA	<input checked="" type="checkbox"/> PARTIDO UNIDO POPULAR
<input checked="" type="checkbox"/> NUEVA ALIANZA OAXACA	<input checked="" type="checkbox"/> FUERZA POR MÉXICO OAXACA
<input checked="" type="checkbox"/> ORBITZZO OAXACA	<input checked="" type="checkbox"/> FUERZA POR MÉXICO OAXACA
<input checked="" type="checkbox"/> PARTIDO MOVIMIENTO UNIFICADOR DE JOVENES DEL ESTADO Y SUS REGIONES MIGRANTES	<input checked="" type="checkbox"/> CANDIDATURA INDEPENDIENTE

SI DESEA VOTAR POR ALGUNA CANDIDATURA O NO REGISTRADA, ESCRIBA EN ESTE RECUAJRO EL NOMBRE COMPLETO.

1

2

REVERSO

DOBLE EN LA LÍNEA PUNTEADA

DOBLE EN LA LÍNEA PUNTEADA



PROCESO ELECTORAL LOCAL ORDINARIO 2023-2024

CLASIFICADOR DE VOTOS

AYUNTAMIENTO

Anote la cantidad de boletas marcadas encontradas para la siguiente coalición:

2

COALICIÓN 1, 2



Escriba la cantidad con número

TOTAL DE VOTOS

Three dashed boxes for writing the total number of votes.

INSTRUCCIONES DE USO

1. AGRÚPE LOS VOTOS QUE SEAN COINCIDENTES CON LAS MARCAS DE LA IMAGEN DE LA BOLETA.
2. TOMA EL CLASIFICADOR Y DOBLE EN DONDE SE UBICA LA LÍNEA PUNTEADA.
3. SUJETE LOS VOTOS UTILIZANDO EL CLASIFICADOR Y UN CLIP COMO SE MUESTRA EN LA ILUSTRACIÓN.

PROCESO ELECTORAL LOCAL ORDINARIO 2023-2024
AYUNTAMIENTO

Ver listados al reverso

ENTIDAD FEDERATIVA: OAXACA | GOBIERNO ELECTORAL LOCAL: | MUNICIPIO: |

Marque el recuadro de su preferencia

	Partido Acción Nacional		Partido Revolucionario Institucional
	Partido Verde Ecologista de México		Partido de la Revolución Democrática
	Partido del Trabajo		Movimiento Ciudadano
	Morena		Partido Único Popular
	Nueva Alianza Oaxaca		Fuerza por México Oaxaca
	Alianza Oaxaca		Candidato/a Independiente
	Partido Movimiento Unificador de Jóvenes de los Estados y los Municipios Unidos		

SI DESEA VOTAR POR ALGUNA CANDIDATO/A NO REGISTRADO/A, ESCRIBA EN ESTE RECUAURO EL NOMBRE COMPLETO.

PROCESO ELECTORAL LOCAL ORDINARIO 2023-2024
AYUNTAMIENTO

Ver listados al reverso

ENTIDAD FEDERATIVA: OAXACA | GOBIERNO ELECTORAL LOCAL: | MUNICIPIO: |

Marque el recuadro de su preferencia

	Partido Acción Nacional		Partido Revolucionario Institucional
	Partido Verde Ecologista de México		Partido de la Revolución Democrática
	Partido del Trabajo		Movimiento Ciudadano
	Morena		Partido Único Popular
	Nueva Alianza Oaxaca		Fuerza por México Oaxaca
	Alianza Oaxaca		Candidato/a Independiente
	Partido Movimiento Unificador de Jóvenes de los Estados y los Municipios Unidos		

SI DESEA VOTAR POR ALGUNA CANDIDATO/A NO REGISTRADO/A, ESCRIBA EN ESTE RECUAURO EL NOMBRE COMPLETO.

3

REVERSO

DOBLE EN LA LÍNEA PUNTEADA

DOBLE EN LA LÍNEA PUNTEADA



PROCESO ELECTORAL LOCAL ORDINARIO 2023-2024

CLASIFICADOR DE VOTOS AYUNTAMIENTO

Anote la cantidad de boletas marcadas encontradas para la siguiente coalición:

3

COALICIÓN 1, 3



Escriba la cantidad con número

TOTAL DE VOTOS

Three dashed boxes for writing the total number of votes.

INSTRUCCIONES DE USO

1. AGRÚPE LOS VOTOS QUE SEAN COINCIDENTES CON LAS MARCAS DE LA IMAGEN DE LA BOLETA.
2. TOME EL CLASIFICADOR Y DOBLE EN DONDE SE UBICA LA LÍNEA PUNTEADA.
3. SUJETE LOS VOTOS UTILIZANDO EL CLASIFICADOR Y UN CLIP COMO SE MUESTRA EN LA ILUSTRACIÓN.

PROCESO ELECTORAL LOCAL ORDINARIO 2023-2024
AYUNTAMIENTO

Ver listados al reverso

ENTIDAD FEDERAL: OAXACA | DISTRITO ELECTORAL LOCAL: | MUNICIPIO: |

Marque el recuadro de su preferencia

	Partido Acción Nacional		Partido Revolucionario Institucional
	Partido de la Revolución Democrática		Partido Verde Ecologista de México
	Partido del Trabajo		Movimiento Ciudadano
	Morena		Partido Unido Popular
	Nueva Alianza Oaxaca		Fuerza por México Oaxaca
	Partido Movimiento Unificado de Jóvenes en el Estado y sus Regiones (MURJ)		Candidato Independiente

SI DESEA VOTAR POR ALGUNA CANDIDATO/A NO REGISTRADO/A, ESCRIBA EN ESTE RECUAJUDO EL NOMBRE COMPLETO.

3

INSTRUCCIONES DE USO

1. **AGRUPÉ LOS VOTOS QUE SEAN COINCIDENTES CON LAS MARCAS DE LA IMAGEN DE LA BOLETA.**
2. **TOME EL CLASIFICADOR Y DOBLE EN DONDE SE UBICA LA LÍNEA PUNTEADA.**
3. **SUJETE LOS VOTOS UTILIZANDO EL CLASIFICADOR Y UN CLIP COMO SE MUESTRA EN LA ILUSTRACIÓN.**

PROCESO ELECTORAL LOCAL ORDINARIO 2023-2024
AYUNTAMIENTO

ENTIDAD FEDERATIVA: OAXACA | DISTRITO ELECTORAL LOCAL: | MUNICIPIO: | Ver listados al reverso

Marque el recuadro de su preferencia

	Partido Acción Nacional		Partido Revolucionario Institucional
	Partido de la Revolución Democrática		Partido Verde Ecologista de México
	Partido del Trabajo		Movimiento Ciudadano
	Morena		Partido Unidad Popular
	Nueva Alianza Oaxaca		Fuerza por México Oaxaca
	Alianza Oaxaca		Partido Movimiento Oaxaqueño de Jóvenes
	Partido Movimiento Oaxaqueño de Jóvenes		Candidato/a Independiente

SI DESEA VOTAR POR ALGUNA CANDIDATO/A NO REGISTRADO/A, ESCRIBA EN ESTE RECUADRO EL NOMBRE COMPLETO.

REVERSO

DOBLE EN LA LÍNEA PUNTEADA

DOBLE EN LA LÍNEA PUNTEADA



PROCESO ELECTORAL LOCAL ORDINARIO 2023-2024
CLASIFICADOR DE VOTOS
AYUNTAMIENTO

Anote la cantidad de boletas marcadas encontradas para la siguiente coalición:

COALICIÓN 2, 3

2

3

Escriba la cantidad con número

TOTAL DE VOTOS

PROCESO ELECTORAL LOCAL ORDINARIO 2023-2024
AYUNTAMIENTO

ENTIDAD FEDERATIVA: OAXACA | DISTRITO ELECTORAL LOCAL: | MUNICIPIO: | Ver listados al reverso

Marque el recuadro de su preferencia

	Partido Acción Nacional		Partido Revolucionario Institucional
	Partido de la Revolución Democrática		Partido Verde Ecologista de México
	Partido del Trabajo		Movimiento Ciudadano
	Morena		Partido Unidad Popular
	Nueva Alianza Oaxaca		Fuerza por México Oaxaca
	Alianza Oaxaca		Partido Movimiento Oaxaqueño de Jóvenes
	Partido Movimiento Oaxaqueño de Jóvenes		Candidato/a Independiente

SI DESEA VOTAR POR ALGUNA CANDIDATO/A NO REGISTRADO/A, ESCRIBA EN ESTE RECUADRO EL NOMBRE COMPLETO.

5

INSTRUCCIONES DE USO

1. AGRupe los votos que sean coincidentes con las marcas de la imagen de la boleta. Tome el clasificador y doble en donde se ubica la línea punteada.
2. Tome el clasificador y doble en donde se ubica la línea punteada.
3. Sujete los votos utilizando el clasificador y un clip como se muestra en la ilustración.

PROCESO ELECTORAL LOCAL ORDINARIO 2023-2024
AYUNTAMIENTO

Ver listados de reverso

ENTIDAD FEDERATIVA: OAXACA DISTRITO ELECTORAL LOCAL: MUNICIPIO:

Marque el recuadro de su preferencia

	Partido Acción Nacional		Partido Revolucionario Institucional
	Partido de la Revolución Democrática		Partido Verde Ecologista de México
	Partido del Trabajo		Movimiento Ciudadano
	Morena		Partido Unidad Popular
	Nueva Alianza Oaxaca		Fuerza por México Oaxaca
	Alianza		Candidato/a Independiente
	Fuerza Juvenil		

SI DESEA VOTAR POR ALGUNA CANDIDATO/A NO REGISTRADO/A, ESCRIBA EN ESTE RECUADELO EL NOMBRE COMPLETO.

REVERSO

DOBLE EN LA LÍNEA PUNTEADA

DOBLE EN LA LÍNEA PUNTEADA



PROCESO ELECTORAL LOCAL ORDINARIO 2023-2024
CLASIFICADOR DE VOTOS
AYUNTAMIENTO

5

Anote la cantidad de boletas marcadas encontradas para la siguiente coalición:

COALICIÓN 4, 5, 7

4	5	7
---	---	---

Escriba la cantidad con número

TOTAL DE VOTOS

--	--	--

PROCESO ELECTORAL LOCAL ORDINARIO 2023-2024
AYUNTAMIENTO

Ver listados de reverso

ENTIDAD FEDERATIVA: OAXACA DISTRITO ELECTORAL LOCAL: MUNICIPIO:

Marque el recuadro de su preferencia

	Partido Acción Nacional		Partido Revolucionario Institucional
	Partido de la Revolución Democrática		Partido Verde Ecologista de México
	Partido del Trabajo		Movimiento Ciudadano
	Morena		Partido Unidad Popular
	Nueva Alianza Oaxaca		Fuerza por México Oaxaca
	Alianza		Candidato/a Independiente
	Fuerza Juvenil		

SI DESEA VOTAR POR ALGUNA CANDIDATO/A NO REGISTRADO/A, ESCRIBA EN ESTE RECUADELO EL NOMBRE COMPLETO.

INSTRUCCIONES DE USO

1. **AGRUPÉ LOS VOTOS QUE SEAN COINCIDENTES CON LAS MARCAS DE LA IMAGEN DE LA BOLETA.**
2. **TOME EL CLASIFICADOR Y DOBLE EN DONDE SE UBICA LA LÍNEA PUNTEADA.**
3. **SUJETE LOS VOTOS UTILIZANDO EL CLASIFICADOR Y UN CLIP COMO SE MUESTRA EN LA ILUSTRACIÓN.**

PROCESO ELECTORAL LOCAL ORDINARIO 2023-2024
AYUNTAMIENTO

ENTIDAD FEDERATIVA: OAXACA | DISTRITO ELECTORAL LOCAL: | MUNICIPIO: |

Ver listados al reverso

Marque el recuadro de su preferencia

Partido Acción Nacional	Partido Revolucionario Institucional	Partido de la Revolución Democrática	Partido del Trabajo	Morena	Nueva Alianza Oaxaca	Fuerza por México Oaxaca	Candidato Independiente

SI DESEA VOTAR POR ALGUNA CANDIDATURA NO REGISTRADA, ESCRIBA EN ESTE RECUAJRO EL NOMBRE COMPLETO.

REVERSO

DOBLE EN LA LÍNEA PUNTEADA

DOBLE EN LA LÍNEA PUNTEADA



PROCESO ELECTORAL LOCAL ORDINARIO 2023-2024

CLASIFICADOR DE VOTOS

AYUNTAMIENTO

Anote la cantidad de boletas marcadas encontradas para la siguiente coalición:

COALICIÓN 4, 5



Escriba la cantidad con número

--	--	--	--	--	--	--	--	--	--

TOTAL DE VOTOS

PROCESO ELECTORAL LOCAL ORDINARIO 2023-2024
AYUNTAMIENTO

ENTIDAD FEDERATIVA: OAXACA | DISTRITO ELECTORAL LOCAL: | MUNICIPIO: |

Ver listados al reverso

Marque el recuadro de su preferencia

Partido Acción Nacional	Partido Revolucionario Institucional	Partido de la Revolución Democrática	Partido del Trabajo	Morena	Nueva Alianza Oaxaca	Fuerza por México Oaxaca	Candidato Independiente

SI DESEA VOTAR POR ALGUNA CANDIDATURA NO REGISTRADA, ESCRIBA EN ESTE RECUAJRO EL NOMBRE COMPLETO.

7

REVERSO

DOBLE EN LA LÍNEA PUNTEADA

DOBLE EN LA LÍNEA PUNTEADA



PROCESO ELECTORAL LOCAL ORDINARIO 2023-2024

CLASIFICADOR DE VOTOS

AYUNTAMIENTO

Anote la cantidad de boletas marcadas encontradas para la siguiente coalición:

7

COALICIÓN 4, 7



Escriba la cantidad con número

TOTAL DE VOTOS

Three dashed boxes for writing the total number of votes.

INSTRUCCIONES DE USO

1. AGRÚPE LOS VOTOS QUE SEAN COINCIDENTES CON LAS MARCAS DE LA IMAGEN DE LA BOLETA.
2. TOME EL CLASIFICADOR Y DOBLE EN DONDE SE UBICA LA LÍNEA PUNTEADA.
3. SUJETE LOS VOTOS UTILIZANDO EL CLASIFICADOR Y UN CLIP COMO SE MUESTRA EN LA ILUSTRACIÓN.

PROCESO ELECTORAL LOCAL ORDINARIO 2023-2024
AYUNTAMIENTO

Ver listados al reverso

ENTIDAD FEDERATIVA: OAXACA | DISTRITO ELECTORAL LOCAL: | MUNICIPIO: |

Marque el recuadro de su preferencia

	Partido Acción Nacional		Partido Revolucionario Institucional
	Partido de la Revolución Democrática		Partido Verde Ecologista de México
	Partido del Trabajo		Movimiento Ciudadano
	Morena		Partido Unidad Popular
	Nueva Alianza Oaxaca		Fuerza por México Oaxaca
	Partido Movimiento Unificador de Jóvenes de los Estados y sus Regiones (MUEJER)		Candidato/a Independiente

SI DESEA VOTAR POR ALGUNA CANDIDATO/A NO REGISTRADO/A, ESCRIBA EN ESTE RECUADRO EL NOMBRE COMPLETO.

PROCESO ELECTORAL LOCAL ORDINARIO 2023-2024
AYUNTAMIENTO

Ver listados al reverso

ENTIDAD FEDERATIVA: OAXACA | DISTRITO ELECTORAL LOCAL: | MUNICIPIO: |

Marque el recuadro de su preferencia

	Partido Acción Nacional		Partido Revolucionario Institucional
	Partido de la Revolución Democrática		Partido Verde Ecologista de México
	Partido del Trabajo		Movimiento Ciudadano
	Morena		Partido Unidad Popular
	Nueva Alianza Oaxaca		Fuerza por México Oaxaca
	Partido Movimiento Unificador de Jóvenes de los Estados y sus Regiones (MUEJER)		Candidato/a Independiente

SI DESEA VOTAR POR ALGUNA CANDIDATO/A NO REGISTRADO/A, ESCRIBA EN ESTE RECUADRO EL NOMBRE COMPLETO.

INSTRUCCIONES DE USO

1. AGRPE LOS VOTOS QUE SEAN COINCIDENTES CON LAS MARCAS DE LA IMAGEN DE LA BOLETA.
2. TOME EL CLASIFICADOR Y DOBLE EN DONDE SE UBICA LA LÍNEA PUNTEADA.
3. SUJETE LOS VOTOS UTILIZANDO EL CLASIFICADOR Y UN CLIP COMO SE MUESTRA EN LA ILUSTRACIÓN.

PROCESO ELECTORAL LOCAL ORDINARIO 2023-2024
AYUNTAMIENTO

ENTIDAD FEDERATIVA: OAXACA | DISTRITO ELECTORAL LOCAL: | MUNICIPIO: |

Ver listados al reverso

Marque el recuadro de su preferencia

	Partido Acción Nacional		Partido Revolucionario Institucional
	Partido de la Revolución Democrática		Partido Verde Ecologista de México
	Partido del Trabajo		Movimiento Ciudadano
	Morena		Partido Unidad Popular
	Nueva Alianza Oaxaca		Fuerza por México Oaxaca
	Partido Movimiento Joven de los Jóvenes en el Estado y sus Secores Unidos		Candidato Independiente

SI DESEA VOTAR POR ALGUNA CANDIDATURA NO REGISTRADA, ESCRIBA EN ESTE RECUAJRO EL NOMBRE COMPLETO.

REVERSO

DOBLE EN LA LÍNEA PUNTEADA

DOBLE EN LA LÍNEA PUNTEADA



PROCESO ELECTORAL LOCAL ORDINARIO 2023-2024

CLASIFICADOR DE VOTOS AYUNTAMIENTO

Anote la cantidad de boletas marcadas encontradas para la siguiente coalición:

COALICIÓN 5, 7



PROCESO ELECTORAL LOCAL ORDINARIO 2023-2024
AYUNTAMIENTO

ENTIDAD FEDERATIVA: OAXACA | DISTRITO ELECTORAL LOCAL: | MUNICIPIO: |

Ver listados al reverso

Marque el recuadro de su preferencia

	Partido Acción Nacional		Partido Revolucionario Institucional
	Partido de la Revolución Democrática		Partido Verde Ecologista de México
	Partido del Trabajo		Movimiento Ciudadano
	Morena		Partido Unidad Popular
	Nueva Alianza Oaxaca		Fuerza por México Oaxaca
	Partido Movimiento Joven de los Jóvenes en el Estado y sus Secores Unidos		Candidato Independiente

SI DESEA VOTAR POR ALGUNA CANDIDATURA NO REGISTRADA, ESCRIBA EN ESTE RECUAJRO EL NOMBRE COMPLETO.

TOTAL DE VOTOS

Escriba la cantidad con número

Three dashed boxes for writing the total number of votes.

6

AGRÚPE LOS VOTOS
QUE SEAN
COINCIDENTES
CON LAS MARCAS
DE LA IMAGEN DE
LA BOLETA.

TOME EL
CLASIFICADOR Y
DOBLE EN DONDE
SE UBICA LA LÍNEA
PUNTEADA.

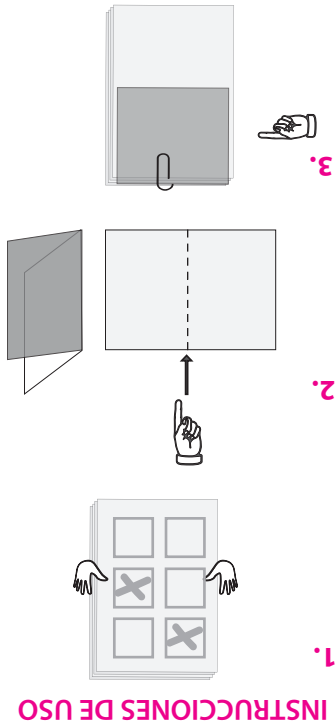

INSTRUCCIONES DE USO

PROCESO ELECTORAL LOCAL ORDINARIO 2023-2024
AYUNTAMIENTO

Ver listados al reverso

ESTADO FEDERAL OAXACA DISTRITO ELECTORAL LOCAL MUNICIPIO

Marque el recuadro de su preferencia

PARTIDO ACCIÓN NACIONAL	PARTIDO REVOLUCIONARIO DEMOCRÁTICO
PARTIDO DE LA REVOLUCIÓN DEMOCRÁTICA	PARTIDO VERDE ECOLÓGISTA DE MÉXICO
PARTIDO DEL TRABAJO	MOVIMIENTO CIUDADANO
MORENA	PARTIDO POPULAR OAXACA
ALIANZA OAXACA	FUERZA POR MÉXICO OAXACA
PARTIDO MOVIMIENTO UNIFICADOR DE JÓVENES DEL ESTADO Y SUS REGIONES INTERIORES	CANDIDATO/A INDEPENDIENTE

SI DESEA VOTAR POR ALGUNA CANDIDATO/A NO REGISTRADO/A, ESCRIBA EN ESTE RECUAURO EL NOMBRE COMPLETO.
JUAN LÓPEZ

DOBLE EN LA LÍNEA PUNTEADA

DOBLE EN LA LÍNEA PUNTEADA

PROCESO ELECTORAL LOCAL ORDINARIO 2023-2024

CLASIFICADOR DE VOTOS AYUNTAMIENTO

Anote la cantidad de boletas marcadas encontradas para candidatos/as no registrados/as:

CANDIDATOS/AS NO REGISTRADOS/AS

CANDIDATO/A
NO
REGISTRADO/A

Escriba la cantidad con número

TOTAL DE VOTOS

--	--	--	--

9



INSTRUCCIONES DE USO

1. AGRUPE LOS VOTOS QUE SEAN COINCIDENTES CON LAS MARCAS DE LA IMAGEN DE LA BOLETA.
2. TOME EL CLASIFICADOR Y DOBLE EN DONDE SE UBICA LA LÍNEA PUNTEADA.
3. SUJETE LOS VOTOS UTILIZANDO EL CLASIFICADOR Y UN CLIP COMO SE MUESTRA EN LA ILUSTRACIÓN.

REVERSO

DOBLE EN LA LÍNEA PUNTEADA

DOBLE EN LA LÍNEA PUNTEADA



PROCESO ELECTORAL LOCAL ORDINARIO 2023-2024

CLASIFICADOR DE VOTOS

AYUNTAMIENTO

Anote la cantidad de boletas marcadas encontradas con votos nulos:

VOTOS NULOS



Escriba la cantidad con número

--	--	--

TOTAL DE VOTOS

DOCUMENTO: CLASIFICADOR DE VOTOS DE LA ELECCIÓN DE AYUNTAMIENTO (Juego de clasificadores)

Formato:	Illustrator cs.ai.
Fuentes:	Myriad Pro. Arial. Helvética.
Impresión:	En selección de color. 4 X 0 tintas.
Tamaño del documento impreso:	21.5 X 28 cm.
Cantidad a imprimir:	3,860 juegos, por definir el número de clasificadores.
Sustrato:	Papel bond blanco de 120 g.
Encuadernación:	Engomado por la parte superior o cabeza del documento, con pegamento plástico blanco.
Número de versiones:	Por definir el número de versiones.
Empaque:	En cajas de cartón corrugado de 29 x 23 x 26 cm. Con resistencia de 12.5 a 14 kg/cm ² y selladas con cinta canela. Para paquetes se utilizará papel Kraft.
Textos de identificación de etiqueta para empaque:	Entidad. Distrito. Municipio. Nombre del documento. Cantidad por caja. Número de caja. Número de ID.
Cantidad en el empaque:	200 juegos por caja.
Clasificación:	Por distrito electoral, de acuerdo al listado de clasificación proporcionado por el instituto, con base en los distritos electorales locales y sus 153 municipios.

HOJA PARA HACER LAS OPERACIONES DE ESCRUTINIO Y CÓMPUTO DE CASILLA

ELECCIÓN DE AYUNTAMIENTO

Esta hoja debe ser llenada con lápiz por la o el segundo secretario de Mesa Directiva de Casilla.

1 DATOS DE IDENTIFICACIÓN DE CASILLA

Si no está la etiqueta **copie** los datos de su nombramiento.

ENTIDAD:
DISTRITO:
MUNICIPIO:
SECCIÓN:
CASILLA:

2 BOLETAS SOBRANTES

a. Con un bolígrafo **cancela** las boletas sobrantes con dos rayas diagonales.

b. **Cuente** las boletas que canceló y **escriba** la cantidad en este recuadro:

🔦 **Llene los 3 espacios con número sin dejar lugares en blanco, por ejemplo: 000, 001, 012, 123.**

3 PERSONAS DE LA LISTA NOMINAL QUE VOTARON

a. **Cuente** 2 veces en la lista nominal a las personas que tienen la marca "Votó".

En caso de que los dos conteos sean iguales **escriba** el resultado:

🔦 **En caso de que NO sean iguales vuelva a contar hasta que tenga la cantidad correcta.**

b. En su caso, **anote** las marcas "Votó" del listado adicional del Tribunal Electoral: _____

🔦 **De NO haber listado adicional escriba tres ceros "000".**

c. **Sume** **A** + **B** ; y **escriba** el resultado: _____

4 REPRESENTACIONES PARTIDISTAS Y DE CANDIDATURA INDEPENDIENTE QUE VOTARON

Cuente las marcas "Votó" de la Relación de representaciones partidistas y de candidatura independiente y **escriba** el total en el recuadro **D** :

5 TOTAL DE PERSONAS Y REPRESENTANTES QUE VOTARON

Sume **C** + **D** y **escriba** el resultado en el recuadro **E** :

AYUNTAMIENTO

Copie los datos de esta columna en el Acta de escrutinio y cómputo de casilla de la elección de Ayuntamiento.

000

Copie en el apartado **2** del Acta.

000
A

+

000
B

=

000
C

Copie en el apartado **3** del Acta.

+

000
D

Copie en el apartado **4** del Acta.

=

000
E

Copie en el apartado **5** del Acta.

6 RESULTADOS DE LA VOTACIÓN

Anote las cantidades de la **Guía de apoyo para la clasificación de los votos** y de los **Clasificadores de los votos** en la **COLUMNA 1**. Espere a que se extraigan los votos de las urnas de las demás elecciones y, en caso de encontrar de **AYUNTAMIENTO**, anótelos en la **COLUMNA 2** y **suma** el total de votos en la **COLUMNA 3**. Si **NO** encuentra votos de **AYUNTAMIENTO** en otras urnas, **cancela** con dos líneas diagonales las **COLUMNAS 2 y 3**.

	COLUMNA 1 Votos sacados de la urna de Ayuntamiento	COLUMNA 2 Votos encontrados en otras urnas	COLUMNA 3 Total de votos
Partido	Escriba con número	Escriba con número	Escriba con número
	<input type="text"/>	<input type="text"/>	<input type="text"/>
	<input type="text"/>	<input type="text"/>	<input type="text"/>
	<input type="text"/>	<input type="text"/>	<input type="text"/>
	<input type="text"/>	<input type="text"/>	<input type="text"/>
	<input type="text"/>	<input type="text"/>	<input type="text"/>
	<input type="text"/>	<input type="text"/>	<input type="text"/>
morena	<input type="text"/>	<input type="text"/>	<input type="text"/>
	<input type="text"/>	<input type="text"/>	<input type="text"/>
	<input type="text"/>	<input type="text"/>	<input type="text"/>
	<input type="text"/>	<input type="text"/>	<input type="text"/>
	<input type="text"/>	<input type="text"/>	<input type="text"/>
CI	<input type="text"/>	<input type="text"/>	<input type="text"/>
1 2 3	<input type="text"/>	<input type="text"/>	<input type="text"/>
1 2	<input type="text"/>	<input type="text"/>	<input type="text"/>
1 3	<input type="text"/>	<input type="text"/>	<input type="text"/>
2 3	<input type="text"/>	<input type="text"/>	<input type="text"/>
4 5 6	<input type="text"/>	<input type="text"/>	<input type="text"/>
4 5	<input type="text"/>	<input type="text"/>	<input type="text"/>
4 6	<input type="text"/>	<input type="text"/>	<input type="text"/>
5 6	<input type="text"/>	<input type="text"/>	<input type="text"/>
CANDIDATOS/AS NO REGISTRADOS/AS	<input type="text"/>	<input type="text"/>	<input type="text"/>
VOTOS NULOS	<input type="text"/>	<input type="text"/>	<input type="text"/>
TOTAL	<input type="text"/>	<input type="text"/>	<input type="text"/>

Votos para cada partido político:

Votos para candidatura independiente:

Votos para los partidos políticos en coalición: En caso de que alguna de las combinaciones de la coalición no hubiera obtenido votos, anote "000".

Votos para candidaturas NO registradas:

Votos nulos:

Suma todos los votos encontrados y anote el resultado:

Copie las cantidades de la **COLUMNA 3** en el apartado **6** del Acta. En caso de que se cancelen las **COLUMNAS 2 y 3** anote las cantidades de la **COLUMNA 1**.

Firma del Presidente/a de mesa directiva de casilla

Firma del segundo Secretario/a de mesa directiva de casilla

7 TOTAL DE VOTOS SACADOS DE LAS URNAS

Cuenta los votos de **AYUNTAMIENTO** sacados de todas las urnas y **escriba** el resultado en el recuadro **F**:

8 TOTAL DE PERSONAS QUE VOTARON Y TOTAL DE VOTOS DE AYUNTAMIENTO SACADOS DE LAS URNAS

¿Son iguales las cantidades anotadas en los recuadros **E** de la primera página y **F**?

9 TOTAL DE VOTOS DE AYUNTAMIENTO SACADOS DE LAS URNAS Y EL TOTAL DE RESULTADOS DE LA VOTACIÓN

¿Son iguales las cantidades anotadas en el recuadro **F** y el **TOTAL** de la votación del **apartado 6**?

AL CONCLUIR EL LLENADO DE LA HOJA DE OPERACIONES, INICIE EL LLENADO DEL ACTA DE ESCRUTINIO Y CÓMPUTO SIGUIENDO LAS INDICACIONES DE ESTE DOCUMENTO. GUARDE ESTA HOJA EN EL EXPEDIENTE DE CASILLA DE LA ELECCIÓN DE AYUNTAMIENTO.

AYUNTAMIENTO

Copie los datos de esta columna en el Acta de escrutinio y cómputo de casilla de la elección de Ayuntamiento.

Copie en el apartado **7** del Acta.

Sí **No**

(Marque con una "X")

Copie en el apartado **8** del Acta.

Sí **No**

(Marque con una "X")

Copie en el apartado **9** del Acta.

DOCUMENTO: HOJA PARA HACER LAS OPERACIONES DE ESCRUTINIO Y CÓMPUTO DE CASILLA DE LA ELECCIÓN DE AYUNTAMIENTO**Formato:** Illustrator cs.ai.**Fuentes:** Myriad Pro.
Arial.
Helvética.**Tamaño del documento impreso:** 21.5 x 34 cm.**Impresión:** En selección de color. 4 x 4 tintas.**Cantidad a imprimir:** 3,860 hojas.**Sustrato:** Bond blanco de 90 g.**Número de versiones:** Por definir el número de versiones.**Empaque:** En cajas de cartón corrugado de 36 x 23 x 20 cm. Con resistencia de 12.5 a 14 kg/cm² y selladas con cinta canela. Para paquetes se utilizará papel Kraft.**Textos de identificación de etiqueta para empaque:** Entidad.
Distrito.
Municipio.
Nombre del documento.
Cantidad por caja o paquete.
Número de caja o paquete.
Número de ID.**Cantidad en el empaque:** 250 hojas por caja.**Clasificación:** Por distrito electoral, de acuerdo al listado de clasificación proporcionado por el instituto, con base en los distritos electorales locales y sus 153 municipios.



INSTITUTO
ESTATAL ELECTORAL

PROCESO ELECTORAL LOCAL ORDINARIO 2023-2024

HOJA PARA HACER LAS OPERACIONES DE ESCRUTINIO Y CÓMPUTO DE CASILLA ESPECIAL

ELECCIÓN DE AYUNTAMIENTO

Esta hoja debe ser llenada con lápiz por la o el segundo secretario de Mesa Directiva de Casilla.

1 DATOS DE IDENTIFICACIÓN DE CASILLA

Si no está la etiqueta **copie** los datos de su nombramiento.

ENTIDAD:
DISTRITO LOCAL:
MUNICIPIO:
SECCIÓN:
CASILLA:

2 BOLETAS SOBANTES

a. Con un bolígrafo **cancelé** las boletas sobrantes con dos líneas diagonales.

b. **Cuente** las boletas que canceló y **escriba** la cantidad en este recuadro:

💡 Llene los 4 espacios con número sin dejar lugares en blanco, por ejemplo: 0000, 0001, 0123, 1234.

3 PERSONAS QUE VOTARON POR LA ELECCIÓN DE AYUNTAMIENTO

Anote del Sistema de Consulta de Casillas Especiales (SICCE) el total de personas que votaron por **Ayuntamiento**, en el recuadro **A**:

💡 Solo en caso de no estar disponible el SICCE, **cuente** dos veces el total de personas que votaron por **AYUNTAMIENTO** de las hojas del acta de las y los electores en tránsito y **anote** el resultado en el recuadro **A**. En caso de que no sean iguales las cantidades vuelva a contar hasta que tenga la cantidad correcta.

AYUNTAMIENTO

Copie los datos de esta columna en el Acta de escrutinio y cómputo de casilla especial de la elección de Ayuntamiento.

--	--	--	--

Copie en el apartado 2 del Acta.

A			

Copie en el apartado 3 del Acta.

4 RESULTADOS DE LA VOTACIÓN

Anote las cantidades de la **Guía de apoyo para la clasificación de los votos** y de los **Clasificadores de los votos** en la **COLUMNA 1**. Espere a que se extraigan los votos de las urnas de las demás elecciones y, en caso de encontrar de **AYUNTAMIENTO**, anótelos en la **COLUMNA 2** y **sume** el total de votos en la **COLUMNA 3**. Si **NO** encuentra votos de **AYUNTAMIENTO** en otras urnas, **cancele** con dos líneas diagonales las **COLUMNAS 2 y 3**.

CUADRO DE RESULTADOS DE AYUNTAMIENTO

	COLUMNA 1 Votos sacados de la urna de Ayuntamiento	COLUMNA 2 Votos encontrados en otras urnas	COLUMNA 3 Total de votos
Partido	Escriba con número	Escriba con número	Escriba con número
morena			
CI			
1 2 3			
1 2			
1 3			
2 3			
4 5 6			
4 5			
4 6			
5 6			
CANDIDATOS/AS NO REGISTRADOS/AS			
VOTOS NULOS			
TOTAL			

Votos de cada partido político:

Votos para candidatura independiente:

Votos para los partidos políticos en coalición:
En caso de que alguna de las combinaciones de la coalición no hubiera obtenido votos, anote "000".

Votos para candidaturas NO registradas:

Votos nulos:

Suma todos los votos encontrados y anote el resultado:

Copie las cantidades de la **COLUMNA 3** en el apartado **4** del Acta. En caso de que se cancelen las **COLUMNAS 2 y 3** anote las cantidades de la **COLUMNA 1**.

Firma del Presidente/a de mesa directiva de Casilla

Firma del segundo Secretario/a de mesa directiva de casilla

5 TOTAL DE VOTOS SACADOS DE LAS URNAS

Cuente los votos de **AYUNTAMIENTO** sacados de todas las urnas y **escriba** el resultado en el recuadro **B**:

6 TOTAL DE PERSONAS QUE VOTARON Y TOTAL DE VOTOS DE AYUNTAMIENTO SACADOS DE LAS URNAS

¿Son iguales las cantidades anotadas en los recuadros **A** de la primera página y **B**?

7 TOTAL DE VOTOS DE AYUNTAMIENTO SACADOS DE LAS URNAS Y EL TOTAL DE RESULTADOS DE LA VOTACIÓN

¿Son iguales las cantidades anotadas en el recuadro **B** y el **TOTAL** de la votación del **apartado 4**?

AL CONCLUIR EL LLENADO DE LA HOJA DE OPERACIONES, INICIE EL LLENADO DEL ACTA DE ESCRUTINIO Y CÓMPUTO SIGUIENDO LAS INDICACIONES DE ESTE DOCUMENTO. GUARDE ESTA HOJA EN EL EXPEDIENTE DE CASILLA ESPECIAL DE LA ELECCIÓN DE AYUNTAMIENTO.

AYUNTAMIENTO

Copie los datos de esta columna en el Acta de escrutinio y cómputo de casilla de la elección de Ayuntamiento.

B

Copie en el apartado **5** del Acta.

Sí

(Marque con una "X")

No

Copie en el apartado **6** del Acta.

Sí

(Marque con una "X")

No

Copie en el apartado **7** del Acta.

DOCUMENTO: HOJA PARA HACER LAS OPERACIONES DE ESCRUTINIO Y CÁMPUTO DE CASILLA ESPECIAL DE LA ELECCIÓN DE AYUNTAMIENTO

Formato: Illustrator cs.ai.

Fuentes: Myriad Pro.
Arial.
Helvética.

Tamaño del documento impreso: 21.5 x 34 cm.

Impresión: En selección de color. 4 x 4 tintas.

Cantidad a imprimir: 83 hojas.

Sustrato: Bond blanco de 90 g.

Número de versiones: Por definir el número de versiones.

Empaque: En paquetes de papel kraft y sellados con cinta canela.

Textos de identificación de etiqueta para empaque: Entidad.
Distrito.
Municipio.
Nombre del documento.
Cantidad por paquete.
Número de paquete.
Número de ID.

Cantidad en el empaque: Un paquete por distrito, con el número necesario de hojas.

Clasificación: Por distrito electoral, de acuerdo al listado de clasificación proporcionado por el instituto, con base en los distritos electorales locales y sus 153 municipios.



INSTITUTO
ESTATAL ELECTORAL
y de Participación Ciudadana de Oaxaca.

6

PROCESO ELECTORAL LOCAL ORDINARIO 2023-2024

BOLETAS DE LA ELECCIÓN DE AYUNTAMIENTO ENTREGADAS A LA PRESIDENCIA DE LA MESA DIRECTIVA DE CASILLA

ENTIDAD: OAXACA
DISTRITO LOCAL:
MUNICIPIO:
SECCIÓN:
CASILLA:

Esta bolsa contiene un total de _____ boletas de la elección
(Escriba con número)
de Ayuntamiento.

DEL NÚMERO: IEPCO - _____
(Con número)

AL NÚMERO: IEPCO - _____
(Con número)

DEL NÚMERO: IEPCO - _____
(Con número)

AL NÚMERO: IEPCO - _____
(Con número)

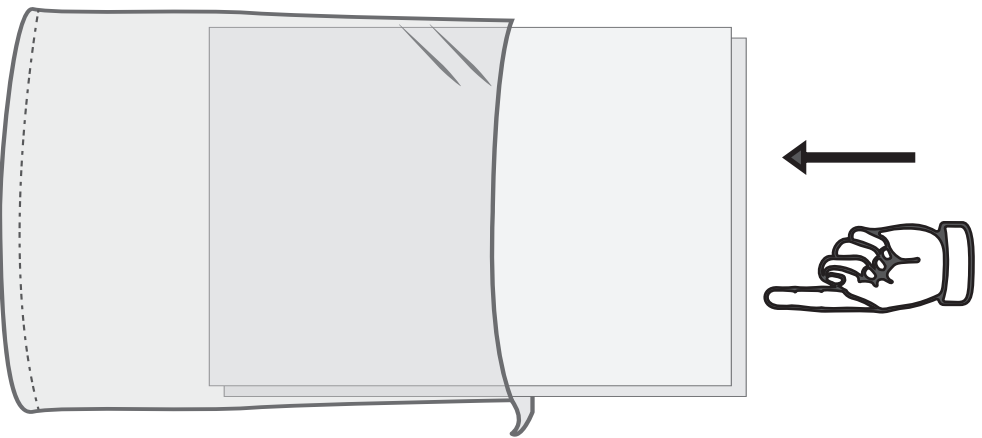

**1. INTRODUZCA
LA DOCUMENTACIÓN
EN LA BOLSA**

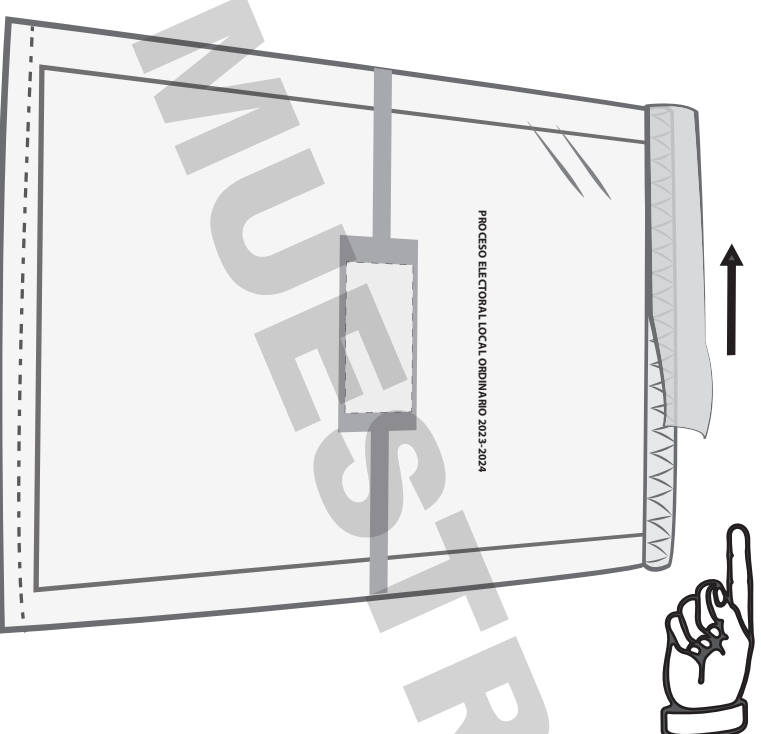

**2. DESPRENDA LA CINTA
DE SEGURIDAD DEL
ADHESIVO DE COLOR**

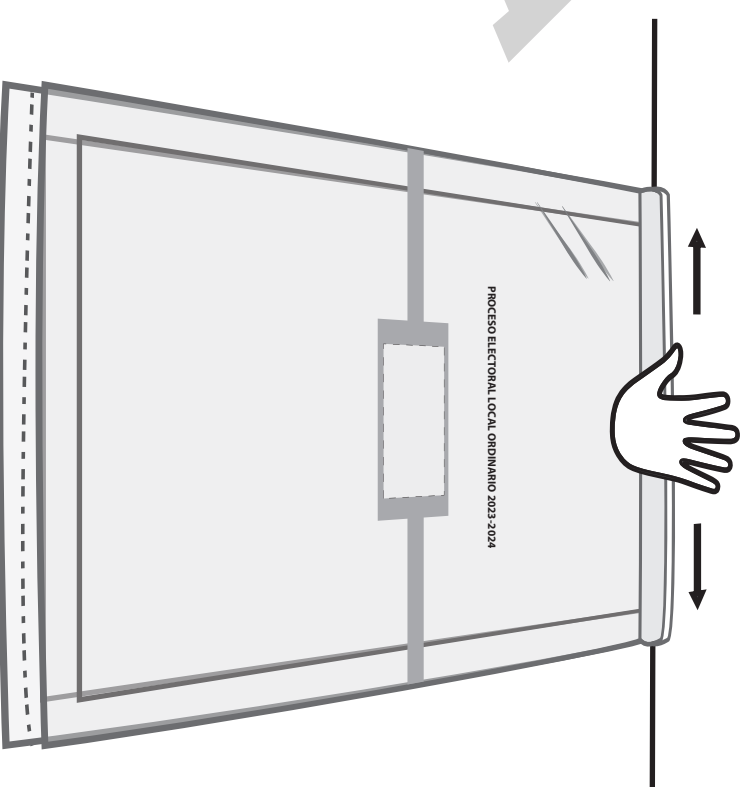

**3. PRESIONE LA CINTA
DEL CENTRO HACIA LOS
LADOS, AHORA LA BOLSA
ESTÁ SELLADA.**

DOCUMENTO: **BOLSA PARA BOLETAS DE LA ELECCIÓN DE AYUNTAMIENTO ENTREGADAS A LA O EL PRESIDENTE DE MESA DIRECTIVA DE CASILLA**

Formato: Illustrator cs.ai.

Fuentes: Myriad Pro.
Arial.
Helvética.

Tamaño del material impreso: 35 cm de ancho (+2.0 cm; -0.0 cm) x 45 cm de largo (+2.0 cm; -0.0 cm) (Dimensiones internas de la bolsa, sin incluir la cinta de seguridad).

Fuelle: 17 cm en la parte inferior.

Impresión: Flexografía
Anverso: Tres tintas: Pantone 7763U, negro y blanco como fondo en el área de impresión.
Reverso: Una tinta: Negro.

Cantidad a imprimir: 4,003 piezas.

Sustrato: Película de polietileno de baja densidad (PEBD) incoloro.

Calibre: 300

Aditivo: Para hacer al plástico reciclable, biodegradable y compostable.

% en peso de aditivo: 1%.

Resistencia de la película de polietileno a la tensión MPa (kgf/cm²):

Longitudinal	16.4 (+/- 3)
Transversal	10.4 (+/- 3)

% de elongación de la película de polietileno:

Longitudinal	210.0 (+/-10)
Transversal	180.0 (+/-10)

Sellado: Abierto por la parte superior y sellado térmico lateral.

Resistencia del sellado a la tensión MPa (kgf/cm²): 4.0 (+/- 3)

Cinta de seguridad: Nivel 2 o superior, cierre "in-line" con cinta de seguridad que acuse cualquier intento de apertura mostrando el texto "ABIERTO". El ancho de la cinta de seguridad debe ser de 2 cm como mínimo.

Empaque: En cajas de cartón corrugado de 38 X 51 X 16 cm. Con resistencia 12.5 a 14 kg/cm² y selladas con cinta canela. Para paquetes se utilizará papel kraft.

Textos de identificación de etiqueta para empaque:

Entidad.
Distrito.
Municipio.
Nombre del documento.
Cantidad por paquete.
Número de paquete.
Número de ID.

Cantidad en el empaque:

250 piezas por caja.

Clasificación:

Por distrito electoral, de acuerdo al listado de clasificación proporcionado por el instituto, con base en los distritos electorales locales y sus 153 municipios.

NOTA: El arte contiene una etiqueta simulada al centro de la bolsa, sin embargo, este espacio no lleva ninguna impresión.



INSTITUTO
ESTATAL ELECTORAL
y de Participación Ciudadana de Oaxaca.

7

PROCESO ELECTORAL LOCAL ORDINARIO 2023-2024

EXPEDIENTE DE CASILLA DE LA ELECCIÓN DE AYUNTAMIENTO

ENTIDAD: OAXACA
DISTRITO:
MUNICIPIO:
SECCIÓN:
CASILLA:

Meta en este sobre sólo la siguiente documentación y marque en el recuadro para verificar que se haya introducido:

- 1** Primera copia del Acta de la jornada electoral (Acta 1).
- 2** Original del Acta de escrutinio y cómputo de casilla de la elección de Ayuntamiento (Acta 3).
- 3** Primera copia de la(s) Hoja(s) de incidentes, que hubiere escrito la o el Secretario.
- 4** Hoja para hacer las operaciones de escrutinio y cómputo de casilla de la elección de Ayuntamiento.
- 5** Escritos de protesta que hubieren presentado las representaciones partidistas y de candidatura independiente de la elección de Ayuntamiento.

DOCUMENTO: SOBRE DE EXPEDIENTE DE CASILLA DE LA ELECCIÓN DE AYUNTAMIENTO**Formato:** Illustrator cs.ai.**Fuentes:** Myriad Pro.
Arial.
Helvética.**Cantidad a imprimir:** 3,860 piezas.**Tamaño del material impreso:** 53 x 47.5 cm. extendido.
25 (±1cm) x 35 cm (±1cm) armado.**Impresión:** Offset.
A dos tintas: Pantone 7763U y negro. (2 X 0 tintas).**Sustrato:** Papel Bond 120 g/m².**Solapa:** De 10 cm con engomado para sellar el sobre.**Empaque:** En cajas de cartón corrugado de 35 x 27 x 31 cm. Con resistencia de 12.5 a 14 kg/cm² y selladas con cinta canela. Para paquetes se utilizará papel kraft.**Textos de identificación de etiqueta para empaque:** Entidad.
Distrito.
Municipio.
Nombre del documento.
Cantidad por caja.
Número de caja.
Número de ID.**Cantidad en el empaque:** 450 piezas por caja.**Clasificación:** Por distrito electoral, de acuerdo al listado de clasificación proporcionado por el instituto, con base en los distritos electorales locales y sus 153 municipios.

NOTA: El arte contiene una etiqueta simulada al centro de la bolsa, sin embargo, este espacio no lleva ninguna impresión.

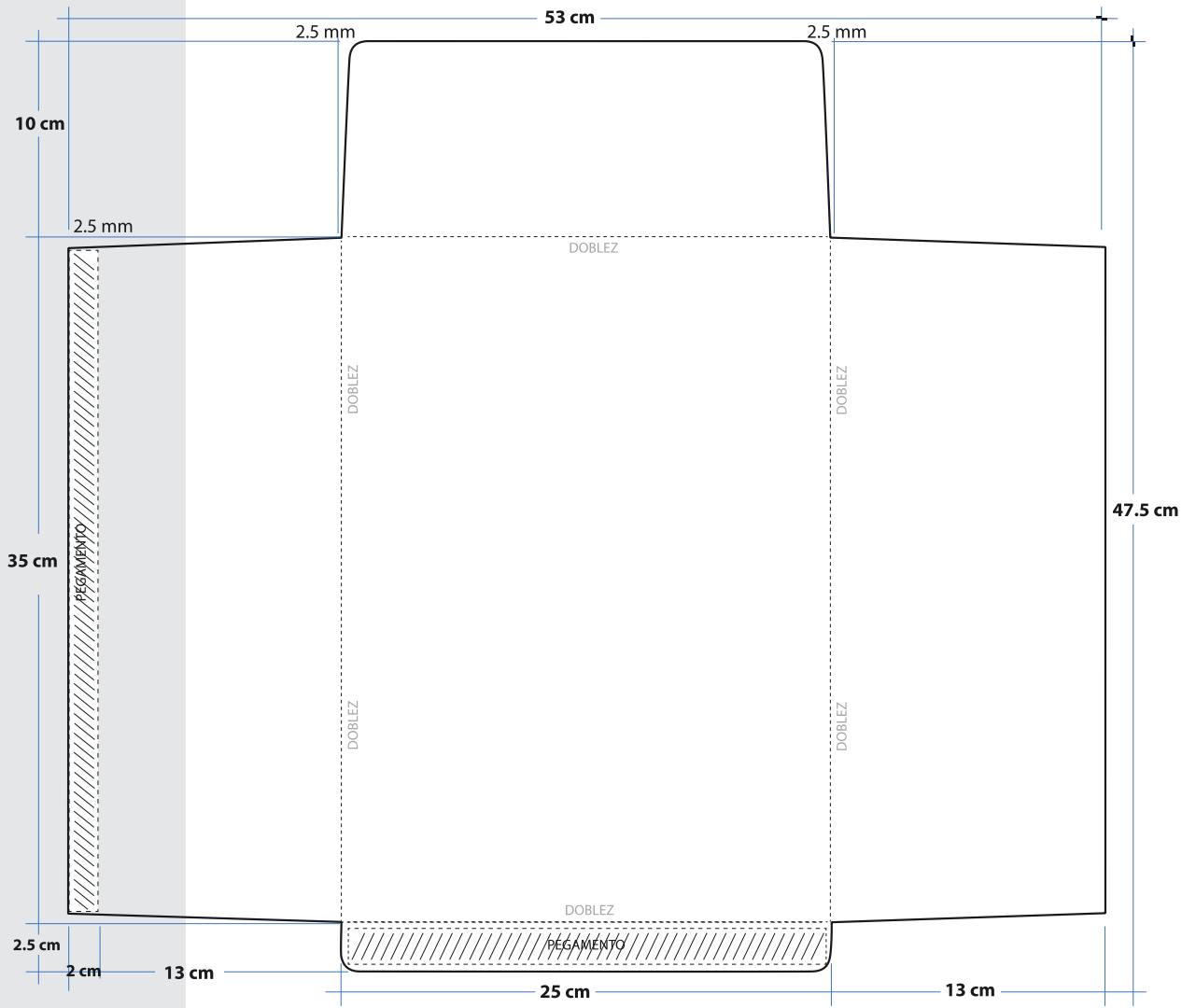



INSTITUTO
ESTATAL ELECTORAL
y de Participación Ciudadana de Oaxaca.



PROCESO ELECTORAL LOCAL ORDINARIO 2023-2024

EXPEDIENTE DE CASILLA ESPECIAL DE LA ELECCIÓN DE AYUNTAMIENTO

ENTIDAD: OAXACA
DISTRITO:
MUNICIPIO:
SECCIÓN:
CASILLA:

Meta en este sobre sólo la siguiente documentación y marque en el recuadro para verificar que se haya introducido:

- 1 **Primera copia del Acta de la jornada electoral (Acta 1).**
- 2 **Original del Acta de escrutinio y cómputo de casilla especial de la elección de Ayuntamiento (Acta 3E).**
- 3 **Primera copia de la(s) Hoja(s) de incidentes, que hubiere escrito la o el Secretario.**
- 4 **Hoja para hacer las operaciones de escrutinio y cómputo de casilla especial de la elección de Ayuntamiento.**
- 5 **Escritos de protesta que hubieren presentado las representaciones partidistas y de candidatura independiente de la elección de Ayuntamiento.**

DOCUMENTO: **SOBRE DE EXPEDIENTE DE CASILLA ESPECIAL DE LA ELECCIÓN DE DIPUTACIONES LOCALES**

Formato: Illustrator cs.ai.

Fuentes: Myriad Pro.
Arial.
Helvética.

Cantidad a imprimir: 72 piezas.

Tamaño del material impreso: 53 x 47.5 cm extendido.
25 (±1cm) x 35 cm (±1cm) armado.

Impresión: Offset.
A dos tintas: Pantone 7613U y negro. (2 X 0 tintas).

Sustrato: Papel Bond 120 g/m².

Solapa: De 10 cm con engomado para sellar el sobre.

Empaque: En Paquetes de papel Kraft y selladas con cinta canela.

Textos de identificación de etiqueta para empaque: Entidad.
Distrito.
Municipio.
Nombre del documento.
Cantidad por paquete.
Número de paquete.
Número de ID.

Cantidad en el empaque: Un paquete de 3 piezas aproximadamente.

Clasificación: Por Distrito, de acuerdo al listado de clasificación proporcionado por el Instituto, con base en los 25 Distritos Electorales Locales.

NOTA: El arte contiene una etiqueta simulada al centro de la bolsa, sin embargo, este espacio no lleva ninguna impresión.

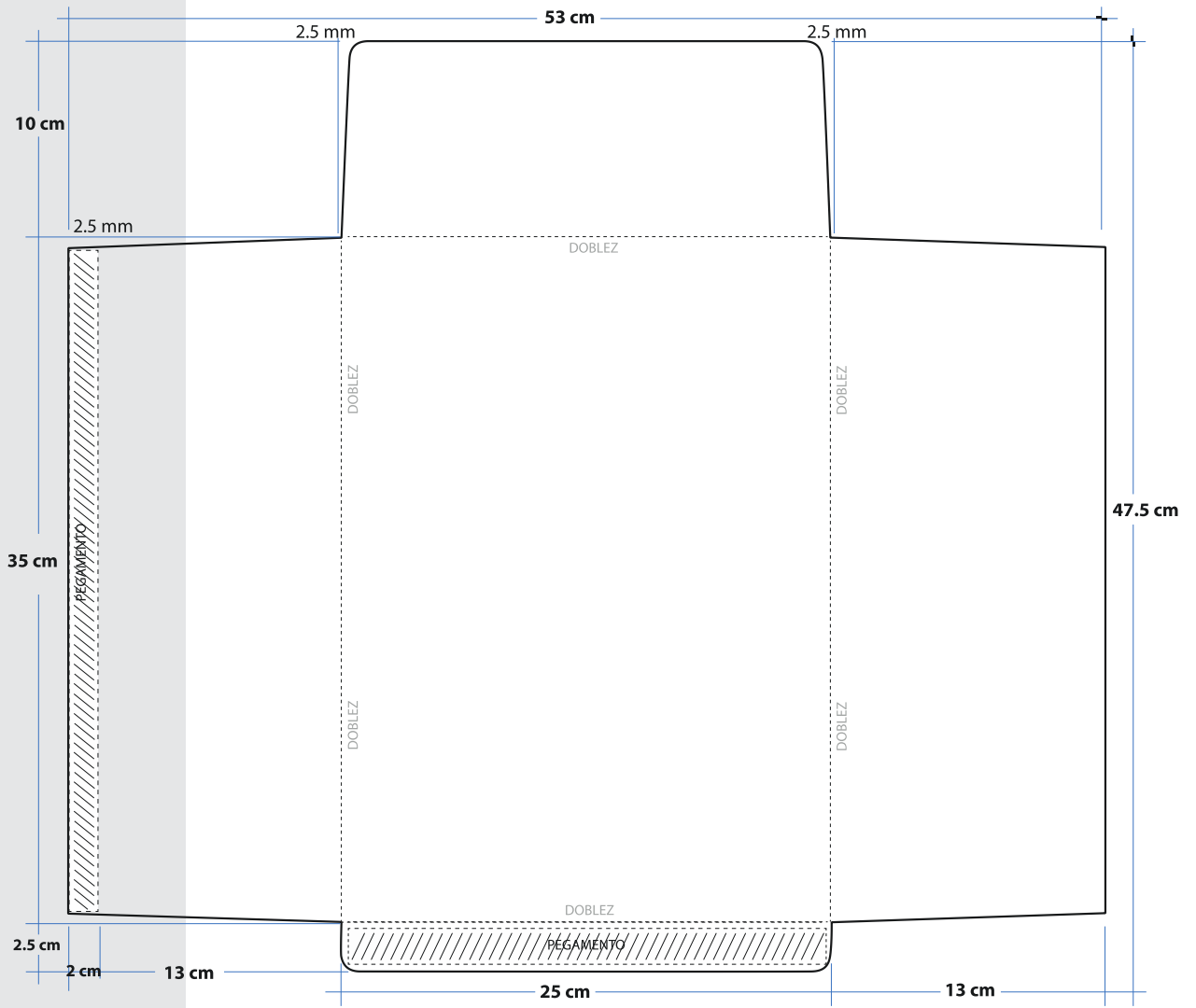



INSTITUTO
ESTATAL ELECTORAL
y de Participación Ciudadana de Oaxaca.

8

PROCESO ELECTORAL LOCAL ORDINARIO 2023-2024

BOLETAS SOBRAINTES DE LA ELECCIÓN DE AYUNTAMIENTO

ENTIDAD: OAXACA
DISTRITO:
MUNICIPIO:
SECCIÓN:
CASILLA:

- 1 Meta en este sobre sólo las **boletas sobrantes** (no usadas por el electorado) de la elección de **Ayuntamiento** que fueron canceladas por la o el Secretario.

- 2 Escriba el total de boletas que contiene este sobre:

(Con número)

DOCUMENTO: SOBRE PARA BOLETAS SOBANTES DE LA ELECCIÓN DE AYUNTAMIENTO

Formato: Illustrator cs.ai.

Fuentes: Myriad Pro.
Arial.
Helvética.

Cantidad a imprimir: 4,003 piezas.

Tamaño del material impreso: 96 x 84 cm. extendido.
30 (± 1 cm) x 44 cm (± 1 cm) armado.

Fuelle: 17 cm.

Impresión: Offset.
A dos tintas: Pantone 7763U y negro. (2 X 0 tintas).

Sustrato: Papel Bond 120 g/m².

Solapa: De 20 cm con engomado para sellar el sobre.

Empaque: En cajas de cartón corrugado de 31 x 45 x 16 cm. Con resistencia de 12.5 a 14 kg/cm² y selladas con cinta canela. Para paquetes se utilizará papel kraft.

Textos de identificación de etiqueta para empaque: Entidad.
Distrito.
Municipio.
Nombre del documento.
Cantidad por caja.
Número de caja.
Número de ID.

Cantidad en el empaque: 250 piezas por caja.

Clasificación: Por distrito electoral, de acuerdo al listado de clasificación proporcionado por el instituto, con base en los distritos electorales locales y sus 153 municipios.

NOTA: El arte contiene una etiqueta simulada al centro de la bolsa, sin embargo, este espacio no lleva ninguna impresión.

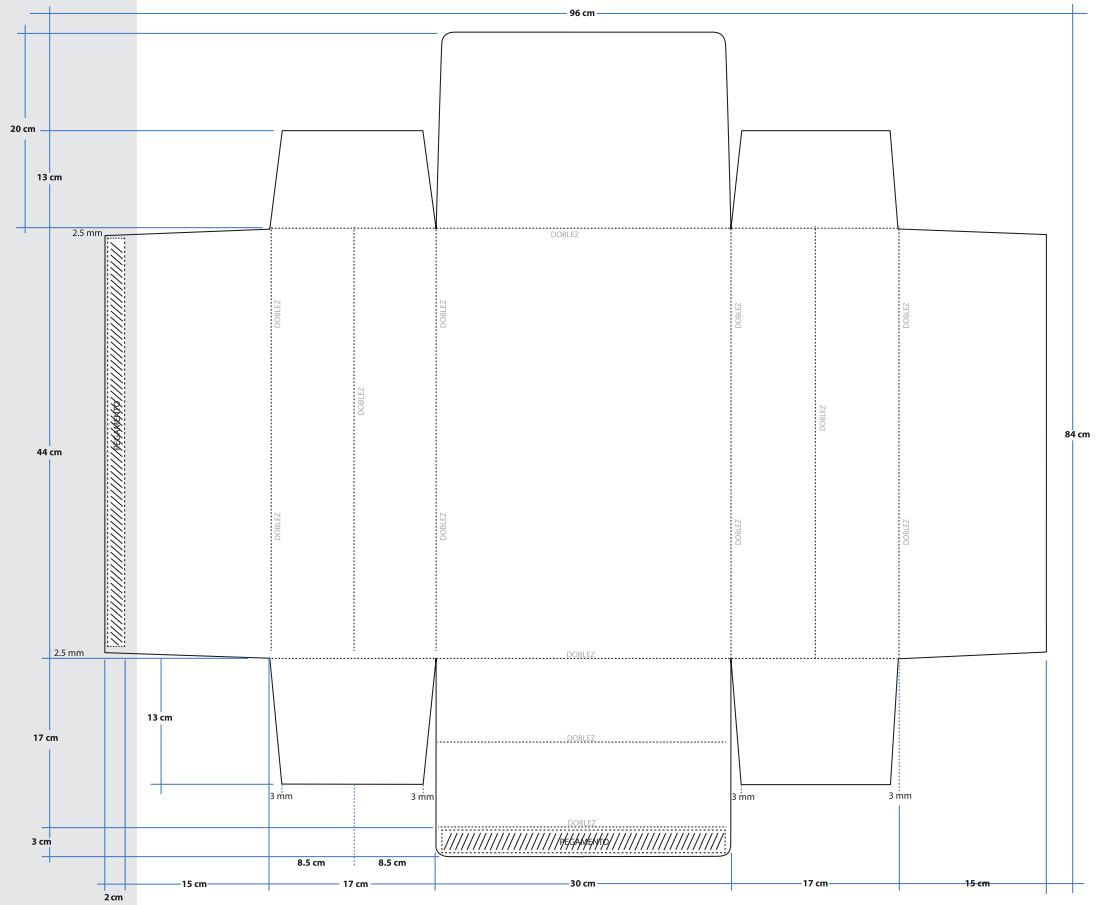



INSTITUTO
ESTATAL ELECTORAL
y de Participación Ciudadana de Oaxaca.

9

PROCESO ELECTORAL LOCAL ORDINARIO 2023-2024

VOTOS VÁLIDOS DE LA ELECCIÓN DE AYUNTAMIENTO, SACADOS DE LA URNA

ENTIDAD: OAXACA
DISTRITO:
MUNICIPIO:
SECCIÓN:
CASILLA:

- 1 Meta en este sobre sólo los **votos válidos** (para partidos políticos, candidatura independiente y candidaturas no registradas) de la elección de **Ayuntamiento**, sacados de la urna.

- 2 Escriba el total de **votos válidos** que contiene este sobre:

(Con número)

DOCUMENTO: SOBRE PARA VOTOS VÁLIDOS DE LA ELECCIÓN DE AYUNTAMIENTO**Formato:** Illustrator cs.ai.**Fuentes:** Myriad Pro.
Arial.
Helvética.**Cantidad a imprimir:** 4,003 piezas.**Tamaño del material impreso:** 106 x 85 cm. extendido.
35 (± 1 cm) x 45 cm (± 1 cm) armado.**Fuelle:** 17 cm en la parte inferior.**Impresión:** Offset.
A dos tintas: Pantone 7763U y negro. (2 X 0 tintas).**Sustrato:** Papel Bond 120 g/m².**Solapa:** De 20 cm con engomado para sellar el sobre.**Empaque:** En cajas de cartón corrugado de 36 x 46 x 16 cm. Con resistencia de 12.5 a 14 kg/cm² y selladas con cinta canela. Para paquetes se utilizará papel kraft.**Textos de identificación de etiqueta para empaque:** Entidad.
Distrito.
Municipio.
Nombre del documento.
Cantidad por caja.
Número de caja.
Número de ID.**Cantidad en el empaque:** 250 piezas por caja.**Clasificación:** Por distrito electoral, de acuerdo al listado de clasificación proporcionado por el instituto, con base en los distritos electorales locales y sus 153 municipios.

NOTA: El arte contiene una etiqueta simulada al centro de la bolsa, sin embargo, este espacio no lleva ninguna impresión.

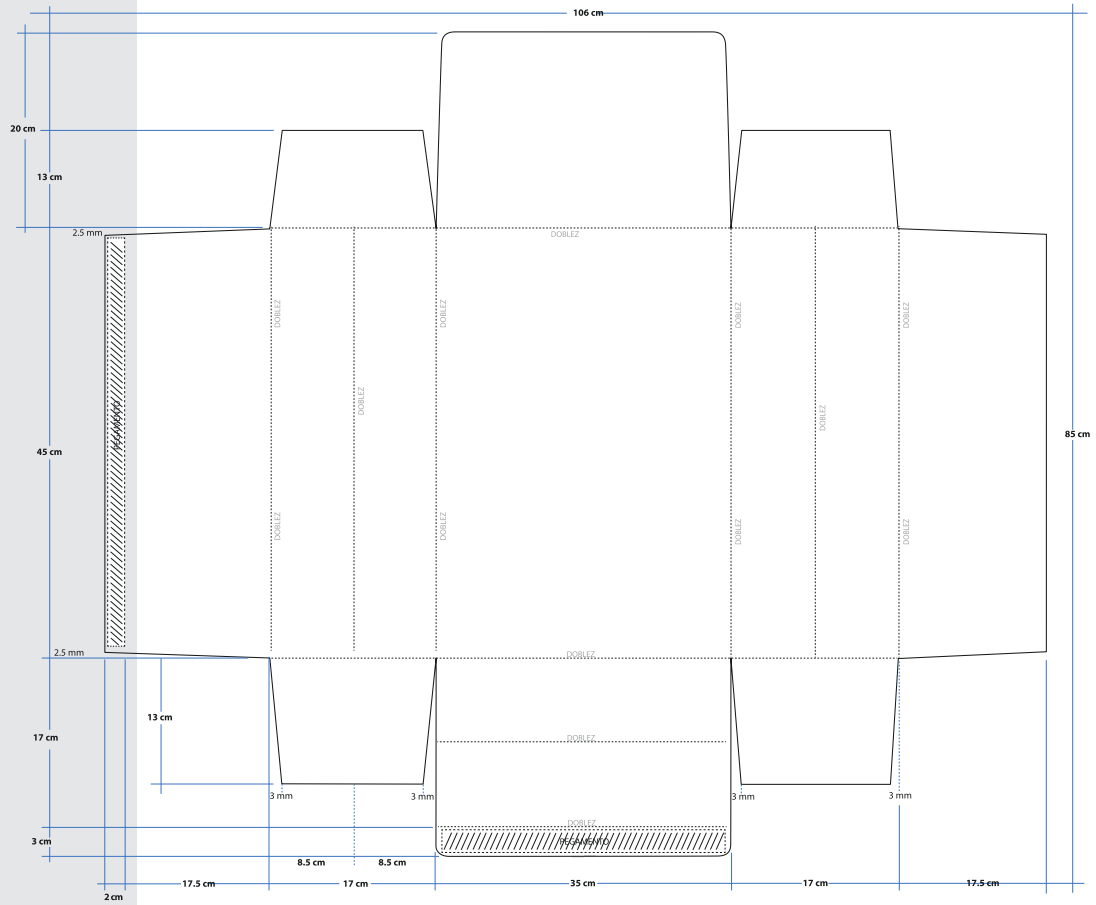



INSTITUTO
ESTATAL ELECTORAL
y de Participación Ciudadana de Oaxaca.

10

PROCESO ELECTORAL LOCAL ORDINARIO 2023-2024

VOTOS NULOS DE LA ELECCIÓN DE AYUNTAMIENTO, SACADOS DE LA URNA

ENTIDAD: OAXACA
DISTRITO:
MUNICIPIO:
SECCIÓN:
CASILLA:

1 Meta en este sobre sólo los **votos nulos** de la elección de **Ayuntamiento**, sacados de la urna.

2 Escriba el total de **votos nulos** que contiene este sobre:

(Con número)

DOCUMENTO: SOBRE PARA VOTOS NULOS DE LA ELECCIÓN DE AYUNTAMIENTO**Formato:** Illustrator cs.ai.**Fuentes:** Myriad Pro.
Arial.
Helvética.**Cantidad a imprimir:** 4,003 piezas.**Tamaño del material impreso:** 62 x 56.5 cm. extendido.
30 (±1cm) x 44 cm (±1cm) armado.**Impresión:** Offset.
A dos tintas: Pantone 7763U y negro. (2 X 0 tintas).**Sustrato:** Papel Bond 120 g/m².**Solapa:** De 10 cm con engomado para sellar el sobre.**Empaque:** En cajas de cartón corrugado de 31 x 45 x 16 cm. Con resistencia de 12.5 a 14 kg/cm² y selladas con cinta canela. Para paquetes se utilizará papel kraft.**Textos de identificación de etiqueta para empaque:** Entidad.
Distrito.
Municipio.
Nombre del documento.
Cantidad por caja.
Número de caja.
Número de ID.**Cantidad en el empaque:** 250 piezas por caja.**Clasificación:** Por distrito electoral, de acuerdo al listado de clasificación proporcionado por el instituto, con base en los distritos electorales locales y sus 153 municipios.

NOTA: El arte contiene una etiqueta simulada al centro de la bolsa, sin embargo, este espacio no lleva ninguna impresión.

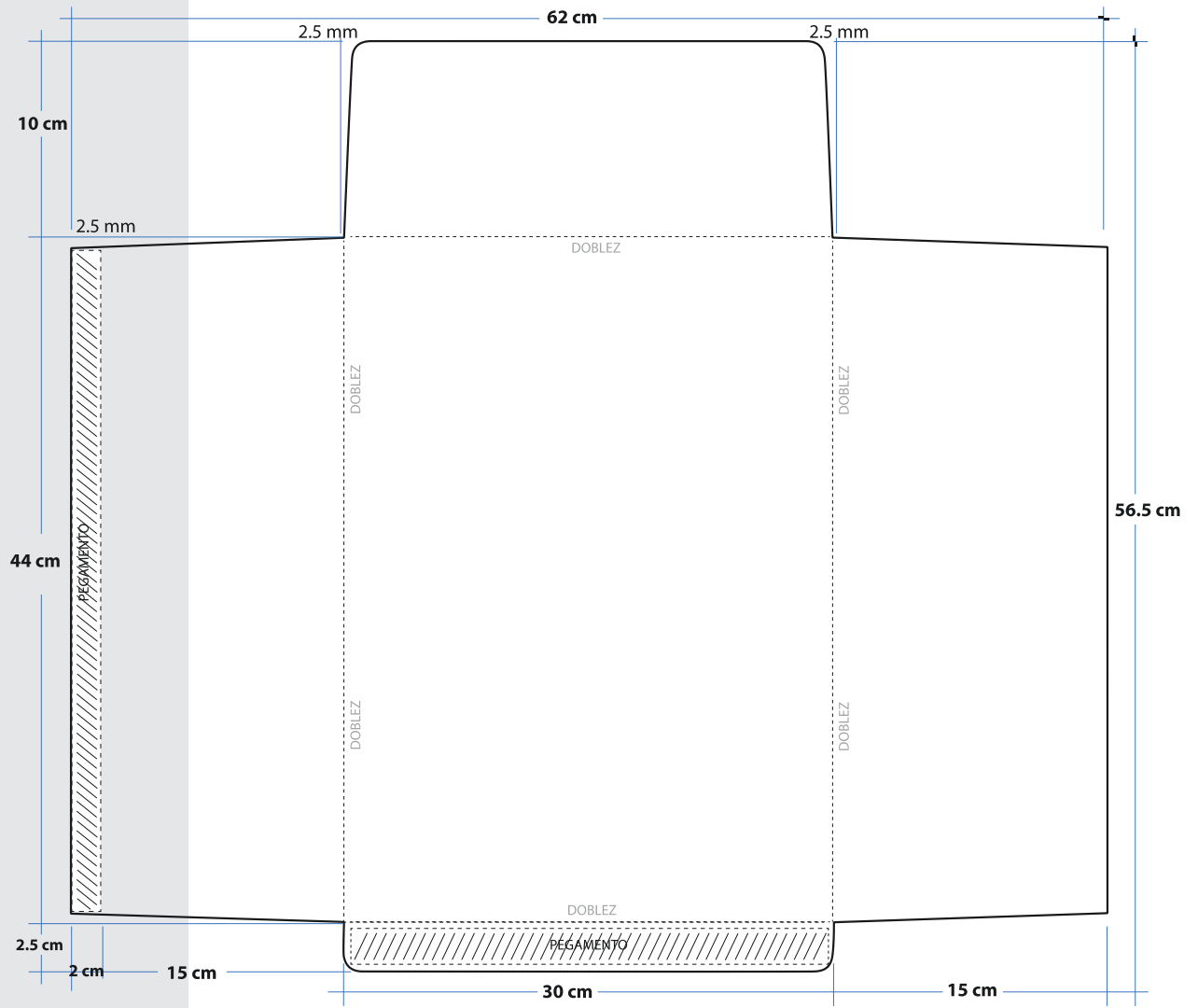



INSTITUTO
ESTATAL ELECTORAL
y de Participación Ciudadana de Oaxaca.

13M

PROCESO ELECTORAL LOCAL ORDINARIO 2023-2024

PREP AYUNTAMIENTO

PROGRAMA DE RESULTADOS ELECTORALES
PRELIMINARES

ENTIDAD: OAXACA

DISTRITO LOCAL:

MUNICIPIO:

SECCIÓN:

CASILLA:

**INTRODUZCA SOLAMENTE LA PRIMERA COPIA
DEL ACTA DE ESCRUTINIO Y CÓMPUTO DE
CASILLA DE LA ELECCIÓN DE
AYUNTAMIENTO**

**Introduzca esta bolsa PREP
en la funda de plástico
por fuera del Paquete Electoral,
en el costado que le corresponde**

**NO INTRODUCIR
AL INTERIOR DEL PAQUETE ELECTORAL**

PREP 2024

¡ATENCIÓN!

ESTA BOLSA SE DEBE INTRODUCIR EN LA FUNDA DE PLÁSTICO QUE SE ENCUENTRA POR FUERA DEL PAQUETE ELECTORAL

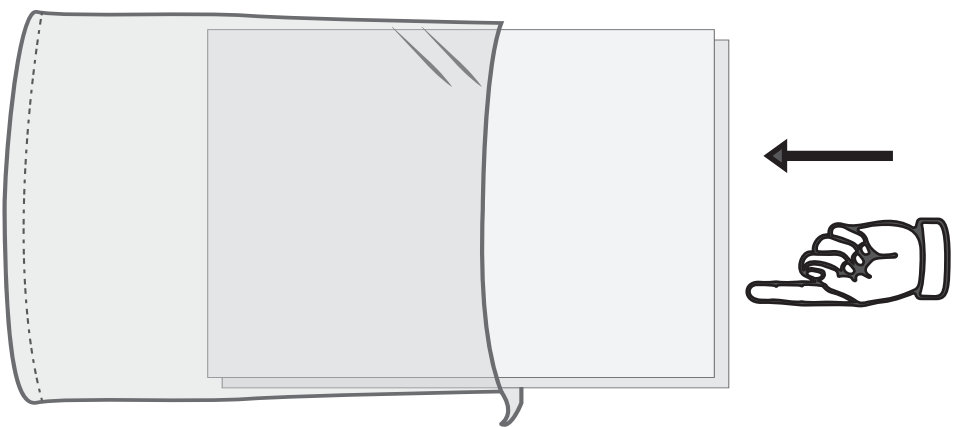

1. INTRODUZCA LA DOCUMENTACIÓN EN LA BOLSA

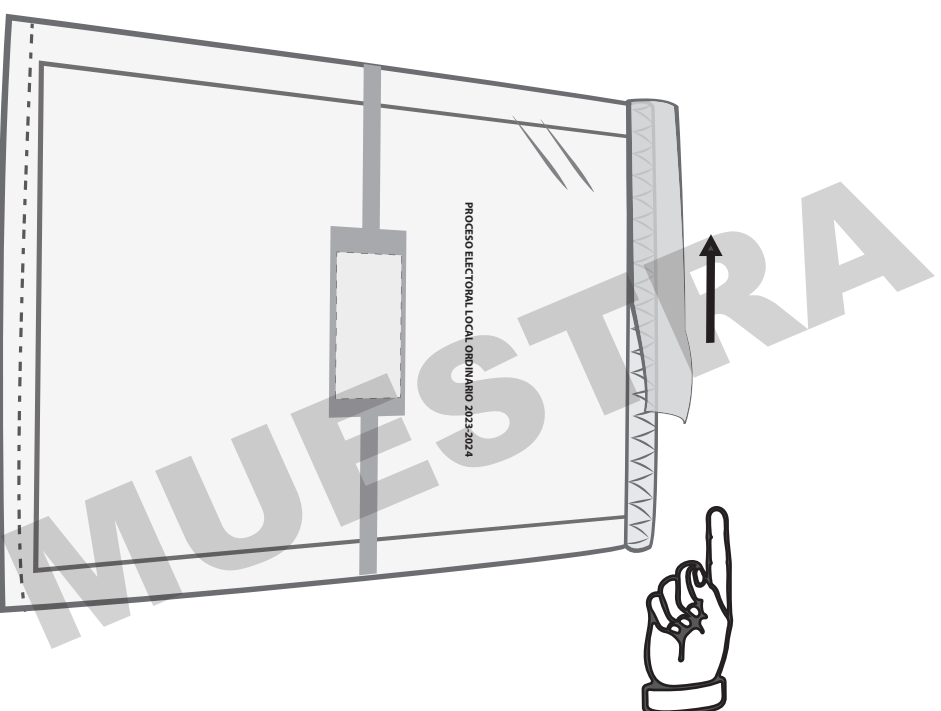

2. DESPRENDA LA CINTA DE SEGURIDAD DEL ADHESIVO COLOR AZUL

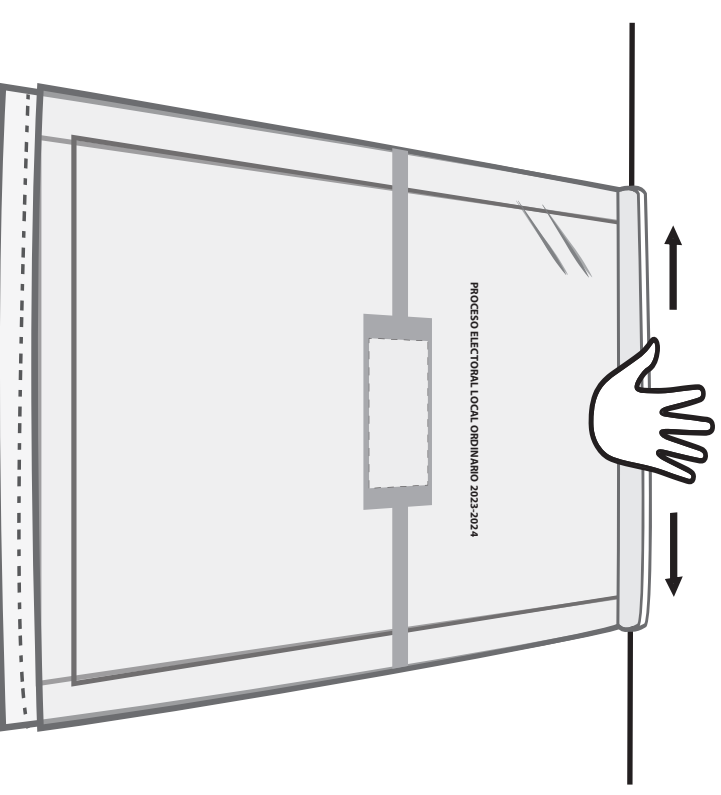

3. PRESIONE LA CINTA CAFÉ DEL CENTRO HACIA LOS LADOS AHORA LA BOLSA ESTÁ SELLADA

DOCUMENTO: BOLSA PREP (PROGRAMA DE RESULTADOS ELECTORALES PRELIMINARES) DE LA ELECCIÓN PARA AYUNTAMIENTO.

Formato:	Illustrator cs.ai.
Fuentes:	Myriad Pro, Arial y Helvética.
Tamaño del material impreso:	28.5 cm (+1cm) x 43.5 cm (+1cm) dimensiones internas.
Impresión	Flexografía Anverso: Dos tintas: Negro y blanco como fondo en el área de impresión. Reverso: Una tinta: Negro.
Cantidad a imprimir:	Por definir.
Sustrato:	Polietileno calibre 300 transparente.
Cinta de seguridad:	Cierre "in-line" con cinta adhesiva de seguridad.
Empaque:	En cajas de cartón corrugado de 26 x 36 x 16 cm. Con resistencia de 12.5 a 14 kg/cm ² y selladas con cinta canela. Para paquetes se utilizará papel kraft.
Textos de identificación de etiqueta para empaque:	Entidad. Distrito. Municipio. Nombre del documento. Tipo de elección. Cantidad por caja. Número de caja.
Cantidad en el empaque:	300 bolsas por caja.
Clasificación:	Por DISTRITO, de acuerdo al listado de clasificación proporcionado por el Instituto, con base en los 25 Distritos Electorales Locales que tienen municipios por el régimen de partidos políticos.

META AQUÍ SOLO LA BOLETA DE

AYUNTAMIENTO

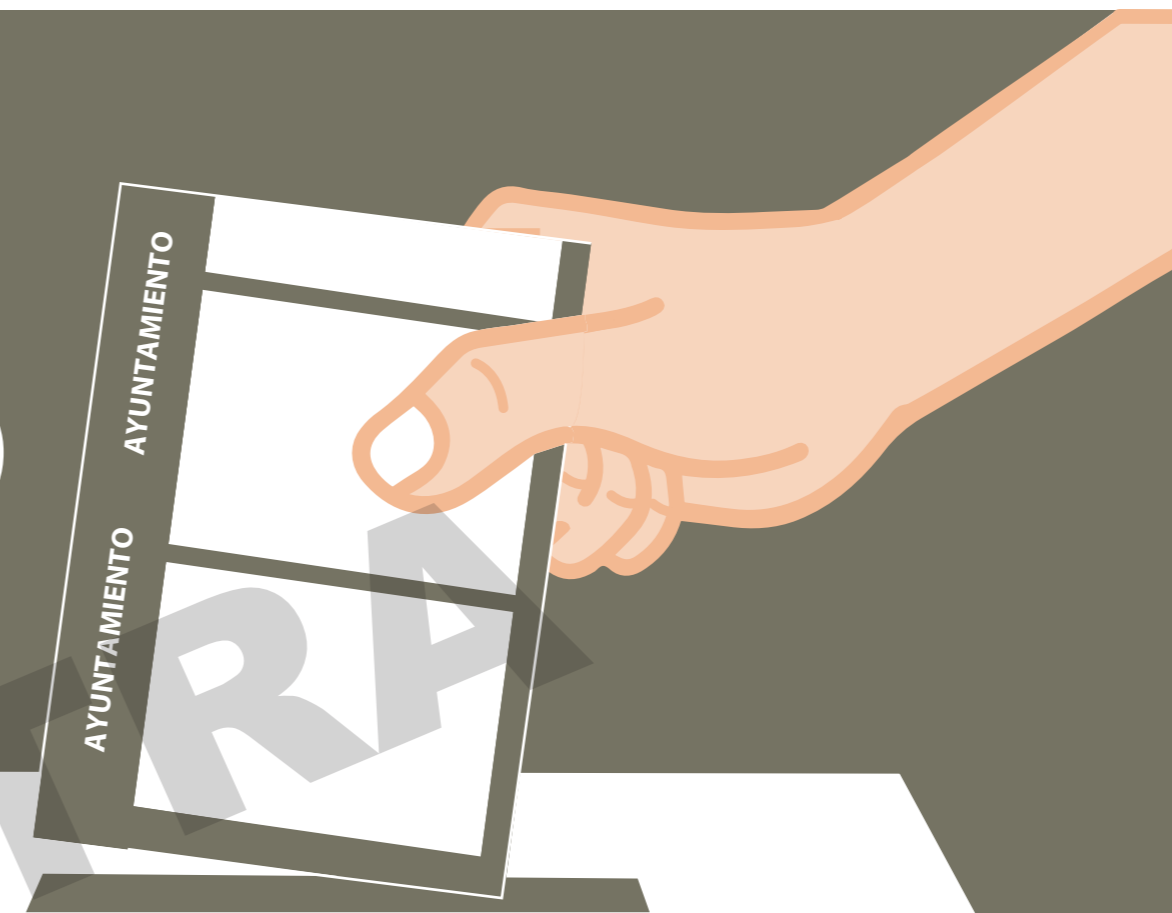

AYUNTAMIENTO

ARTÍCULO 279, 3, LEY GENERAL DE INSTITUCIONES Y PROCEDIMIENTOS ELECTORALES

DOCUMENTO: **CARTEL INFORMATIVO PARA LA CASILLA DE LA ELECCIÓN DE AYUNTAMIENTO**

Formato: Illustrator cs.ai.

Fuentes: Myriad Pro.

**Tamaño del documento
impreso:** 70.6 x 29.5 cm. extendido.
38 x 21.5 cm. armado.

Impresión: Offset.
Anverso: A tres tintas, Magenta, Pantone 720 U y Pantone 7613U.
(3 X 0 tintas)

Cantidad a imprimir: 4,003 piezas.

Sustrato: Cartulina sulfatada 18 pts.

Suaje: Con cuatro pestañas como soporte de 6.2 X 8 cm, con terminación triangular; y doblez lateral por lado como se muestra en el esquema de la siguiente página.

Empaque: En paquetes de papel kraft y sellados con cinta canela.

**Textos de identificación
de etiqueta para
empaque:** Entidad.
Distrito.
Municipio.
Nombre del documento.
Cantidad por paquete.
Número de paquete.
Número de ID.

**Cantidad en
el empaque:** Empaques con las piezas necesarias para cada distrito electoral.

Clasificación: Por distrito electoral, de acuerdo al listado de clasificación proporcionado por el instituto, con base en los distritos electorales locales y sus 153 municipios.





INSTITUTO
ESTATAL ELECTORAL
y de Participación Ciudadana de Oaxaca.

**INTRODUZCA AQUÍ LAS BOLETAS
DE AYUNTAMIENTO
ENCONTRADAS EN
LAS OTRAS URNAS.**

**Escriba aquí el número de
boletas encontradas:**

**AL FINAL DEL ESCRUTINIO Y CÓMPUTO VEA A QUIÉN
CORRESPONDE CADA VOTO Y ANÓTELO EN LA SEGUNDA COLUMNA
QUE LE CORRESPONDE, EN LA HOJA DE OPERACIONES**

DOCUMENTO: SOBRES PARA EL DEPÓSITO DE BOLETAS DE LA ELECCIÓN DE AYUNTAMIENTO ENCONTRADAS EN OTRAS URNAS

Formato: Illustrator cs.ai.

Fuentes: Myriad Pro.

Tamaño del documento impreso: 49 x 33.5 cm. extendido.
23 x 31 cm. armado.

Impresión: Offset
Anverso: Pantone 7763U. (1 X 0 tintas).

Cantidad a imprimir: 4,003 piezas.

Sustrato: Bond de 90 g/m².

Suaje: Como se muestra en el esquema.

Solapa: Sin solapa.

Empaque: En cajas de cartón corrugado de 36 x 46 x 16 cm. Con resistencia de 12.5 a 14 kg/cm² y selladas con cinta canela. Para paquetes se utilizará papel kraft.

Textos de identificación de etiqueta para empaque: Entidad.
Distrito.
Municipio.
Nombre del documento.
Cantidad por caja.
Número de caja.
Número de ID.

Cantidad en el empaque: 250 sobres por caja.

Clasificación: Por distrito electoral, de acuerdo al listado de clasificación proporcionado por el instituto, con base en los distritos electorales locales y sus 153 municipios.

