

Datos	
Fecha de recepción	5 de mayo de 2024
Quién entregó	Instituto de Estudios de Investigación en Ciencias Políticas y Gobernanza
Quien solicitó	Instituto de Estudios de Investigación en Ciencias Políticas y Gobernanza
Quién realizó	Instituto de Estudios de Investigación en Ciencias Políticas y Gobernanza
Quién patrocinó o pagó	Instituto de Estudios de Investigación en Ciencias Políticas y Gobernanza
Quién ordenó	Instituto de Estudios de Investigación en Ciencias Políticas y Gobernanza
Medio de publicación	El Imparcial y Periódico Marca
Fecha de publicación	8 de mayo de 2024
Original o copia	Original
Objetivo(s)	
Objetivo(s)	El propósito general de la investigación es proporcionar información confiable a la ciudadanía, sobre las preferencias electorales y competencia entre los partidos y candidatos a la presidencia municipal de Oaxaca de Juárez, que sirva de base para un mejor proceso electoral.
Diseño Muestral	
Marco muestral	Probabilístico polietápico por conglomerados utilizando como marco muestral las secciones electorales que integran el municipio de Oaxaca de Juárez de acuerdo a los datos estadísticos y la cartografía del Instituto Nacional Electoral. En sección electoral que integra la muestra se levantarán el número de entrevistas proporcional a los conglomerados de forma proporcional a su tamaño en la lista nominal de electores.
Definición de la población	Ciudadanos mayores de dieciocho años que habiten en viviendas particulares y que cuenten con credencial de elector vigente para votar en la República Mexicana, concretamente en la ciudad de Oaxaca de Juárez
Procedimiento de selección de unidades	Entrevistas persona a persona mediante llamadas telefónicas utilizando un cuestionario estructurado.
Procedimiento de estimación	Los resultados de la encuesta sobre preferencia electoral se basan en las respuestas de 625 entrevistados. Los porcentajes se derivan del conteo de las respuestas espontáneas, derivadas del cuestionario, presentados en forma de porcentaje. Con un nivel de confianza de 95.5 por ciento, el margen de error de los resultados es de +/- 4.0 por ciento. Los resultados de interés fueron solo datos descriptivos, utilizando para ello frecuencias simples.

<p>Tamaño y Forma de obtención de la muestra</p>	<p>Debido a que la muestra que se requiere debe tener un tamaño lo suficientemente manejable y, que se trata de un universo con una población infinita, toda vez que los listados nominales indican que hay 228,066 electores en el municipio de Oaxaca de Juárez; mismos que pueden emitir su voto el día de la jornada, se ha determinado para nuestra encuesta los coeficientes que determinaran la muestra son los siguientes:</p> <p>Coeficiente de Confiabilidad: 95 %</p> <p>Error de muestreo: +/- 4.0%</p> <p>Condiciones de muestreo: 50 %</p> <p>Las condiciones del muestreo son desfavorables, ya que, al no haber un ejercicio estadístico anterior, hay 50 % de probabilidades de que ocurra en evento (p) y, 50% de probabilidades de que no ocurra (q). Con los valores anteriores y considerando que el universo es infinito, por ser superior a cien mil habitantes, el tamaño de la muestra está dado por la siguiente expresión:</p> $n = \frac{s^2 (p \times q)}{e^2}$ <p>Donde:</p> <p>n = Muestra</p> <p>s = Desviación típica</p> <p>e = Error maestral</p> <p>p = Probabilidad de que ocurra el evento</p> <p>q = Probabilidad de que no ocurra el evento</p> <p>Sustituyendo con los valores en la expresión:</p> $n = \frac{4(50 \times 50)}{4.0^2}$ <p>Donde:</p> <p>n = Muestra</p> <p>s = Desviación típica</p> <p>e = Error maestral</p> <p>p = Probabilidad de que ocurra el evento</p> <p>q = Probabilidad de que no ocurra el evento</p> <p>Así nuestra muestra poblacional es de 625</p>
<p>Frecuencia y tratamiento de la no respuesta</p>	<p>Bajo el supuesto de que la preferencia política (voto) de quienes no respondan la entrevista se distribuye igual que la de quienes sí contesten, la no respuesta será reportada pero eliminada en la estimación de la preferencia neta.</p> <p>9) Imagínese que l@s candidat@s a la presidencia municipal de Oaxaca de Juárez son: Fco. Mtz. Neri por Morena, Martin Vásquez por PAN-PRI, Raymundo Chagoya por el PVEM, Jaime Larrazabal por el PRD, Jocabed Betanzos por el PT, Pepé Urbieto por PNA, Pablo Puga por Mov. Ciudadano y Rafael Rosales por PM . Considerando todos los partidos y candidatos. Si la elección fuera hoy: ¿Por cuál partido a candidato votaría?</p> <p>La no respuesta total registrada fue de 11.20%</p>

Tasa general de
rechazo a la entrevista

18%

Método de recolección

Método de recolección de la información

Cuestionarios realizados, más no explica si fueron telefónicas, escritas o verbales.

Fecha de recolección de la información

26 a 29 de abril de 2024

Cuestionario o instrumentos de captación utilizados para generar la información publicada (fraseo)

Encuestador	Elecciones 2024 - Municipal Oaxaca	Abril 26-29, 2024	Folio
Municipal:			

Señale con una X la(s) opción(es) que mejor se ajuste a la(s) pregunta(s) que se le hace. Marque con una X la(s) opción(es) que mejor se ajuste a la(s) pregunta(s) que se le hace. Marque con una X la(s) opción(es) que mejor se ajuste a la(s) pregunta(s) que se le hace.

A) ¿Tiene usted credencial de elector para votar? 1) Si 2) No 3) No/Nc

B) ¿A usted le corresponde votar en esta localidad? 1) Si 2) No 3) No/Nc

C) Género: (Anotar sin preguntar) 1) Masculino 2) Femenino

D) ¿Qué edad tiene usted? (Suspender si es menor de 18 años) _____ años

E) ¿Hasta qué año estudió usted? 1) Nada 2) Primaria 3) Secundaria 4) Universidad o más 5) Preparatoria 6) Nc/Nc

F) ¿Cuál es su principal ocupación?

1) Empleado público (su sueldo)	2) Ama de casa	3) Jubilado	4) Obrero
5) Trabajador a cuenta propia	6) Desempleado	7) Estudiante	8) Maestro
9) Sector privado (su sueldo)	10) Sector agropecuario	11) P. Mujer	99) No/Nc

G) De los partidos políticos que conoce ¿por cuál de nunca votaría?

1) PAN	2) PRI	3) PRD	4) PT
5) PVEM	6) Mov Ciudadano	7) Morena	8) PUP
9) N/A/O	10) FZM	11) P. Mujer	99) No/Nc

H) ¿Usted sabe cuándo van a ser las próximas elecciones locales y federales en el estado? (Escriba si la persona responde sí, preguntar ¿cuándo?) 9) No/Nc

1) Si, el 2º de junio de 2023 2) Si, en junio de 2023 3) Si, otra fecha

I) Independientemente de por quién haya votado anteriormente, ¿con cuál partido político se identifica más? (mucho o poco)

	Mucho	Poco
PAN	1	2
PT	3	4
Morena	5	6
FZM	7	8
P. Mujer	9	10
P. Mujer	11	12
P. Mujer	13	14
P. Mujer	15	16
P. Mujer	17	18
P. Mujer	19	20
P. Mujer	21	22
P. Mujer	23	24
P. Mujer	25	26
P. Mujer	27	28
P. Mujer	29	30
P. Mujer	31	32
P. Mujer	33	34
P. Mujer	35	36
P. Mujer	37	38
P. Mujer	39	40
P. Mujer	41	42
P. Mujer	43	44
P. Mujer	45	46
P. Mujer	47	48
P. Mujer	49	50
P. Mujer	51	52
P. Mujer	53	54
P. Mujer	55	56
P. Mujer	57	58
P. Mujer	59	60
P. Mujer	61	62
P. Mujer	63	64
P. Mujer	65	66
P. Mujer	67	68
P. Mujer	69	70
P. Mujer	71	72
P. Mujer	73	74
P. Mujer	75	76
P. Mujer	77	78
P. Mujer	79	80
P. Mujer	81	82
P. Mujer	83	84
P. Mujer	85	86
P. Mujer	87	88
P. Mujer	89	90
P. Mujer	91	92
P. Mujer	93	94
P. Mujer	95	96
P. Mujer	97	98
P. Mujer	99	100

J) ¿Usted aprueba o desaprueba la forma en que (...) realiza su trabajo?

	Aproba	No aprueba ni desaprueba	Desaprueba	No/Nc
al Pte. Foo. Mtz. Neri	1	2	3	4

K) ¿Cómo califica el desempeño del gobierno municipal en la Cd. de Oaxaca de Juárez Mtz. Neri en los siguientes aspectos?

	Muy bien	Bien	Regular	Mal	Muy mal	No/Nc
a) Combate a la delincuencia y seguridad pública	1	2	3	4	5	6
b) Recolección y tratamiento de basura	1	2	3	4	5	6
c) Mantenimiento y obras públicas	1	2	3	4	5	6
d) Mejora en la administración y finanzas públicas	1	2	3	4	5	6
e) Abastecimiento de agua potable	1	2	3	4	5	6
f) Servicios público-municipales	1	2	3	4	5	6

L) Algunas personas opinan que actual presidente municipal de Oaxaca de Juárez, Foo. Mtz. Neri debería reelegirse, otros opinan que debería elegirse a otra persona ¿debería reelegirse al actual presidente o elegir a otra persona?

1) Reelegirse 2) Otra persona 3) No/Nc

M) Algunas personas opinan que una mujer sería mejor como presidente municipal de la Ciudad de Oaxaca de Juárez, otros opinan que un hombre sería mejor. Usted qué opina, ¿qué sería mejor una mujer o un hombre como presidente municipal de Oaxaca de Juárez?

1) Una mujer sería mejor 2) Un hombre sería mejor 3) No/Nc

N) Le voy a mencionar a algunas personas, ¿las reconocerá?

	Ray	Bueno	Regular	Mal	Muy mal	No/Nc
Martin Vázquez Villanueva	1	2	3	4	5	6
Francisco Mtz. Neri	1	2	3	4	5	6
Ray Chagoya	1	2	3	4	5	6

O) Imagínese que lea candidato/a a la presidencia municipal de Oaxaca de Juárez son: Foo. Mtz. Neri por Morena, Martín Vázquez por PAN-PRD, Raymundo Chagoya por el PVEM, Jaime Larraburi por el PRD, Jocabel Batanosa por el PT, Pepe Uribea por PNA, Pablo Puga por Mov. Ciudadano y Rafael Rosales por PM. Considerando todos los partidos y candidatos. Si la elección fuera hoy: ¿Por cuál partido a candidato votaría?

Foo Mtz. Neri	(20)	1 Morena
Martin Vázquez	(30)	2 PAN
Ray Chagoya	(40)	3 PRI
Jaime Larraburi	(50)	4 PVEM
Jocabel Batanosa	(60)	5 PRD
Pablo Puga	(70)	6 PT
Pepe Uribea	(80)	7 MC
Rafael Rosales	(90)	8 PNA
		9 PNA
		10 PUP
		99) No/Nc

P) ¿Qué tan seguro está usted de votar el día de la elección por los mismos partidos o candidatos que acaba de preferir hoy?

1) Muy seguro 2) Algo seguro 3) Poco seguro 4) Nada seguro 5) No/Nc

ENCUESTADOR: LEA, "ESO ES TODO, LE AGRADEZCO MUCHO SU PARTICIPACIÓN"

Procesamiento

Denominación del software utilizado para el procesamiento

La captura, procesamiento de datos y resultados se realizó en el programa Excel.

Base de datos electrónico

Entregó en digital bajo el nombre: ICPG EOP MUNICIPAL OAXACA JUAREZ 30042024

Principales resultados

Resultados

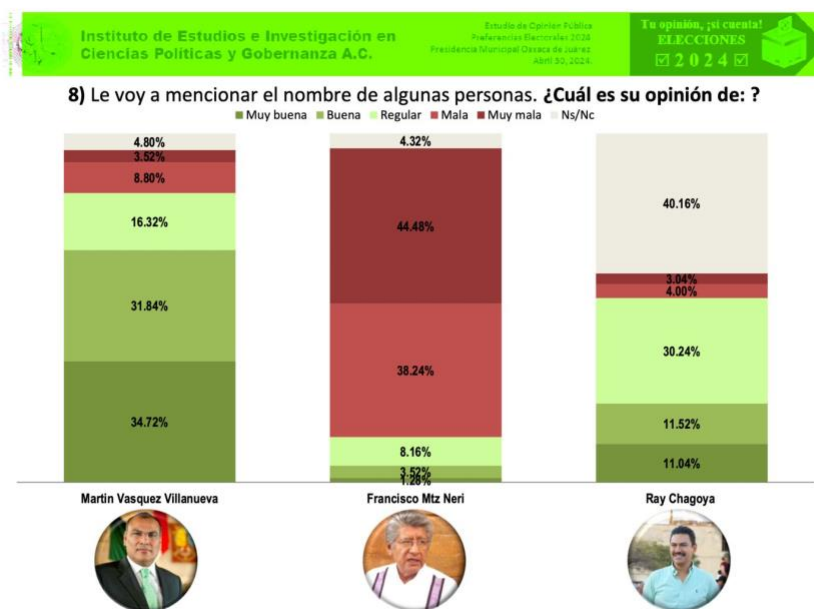
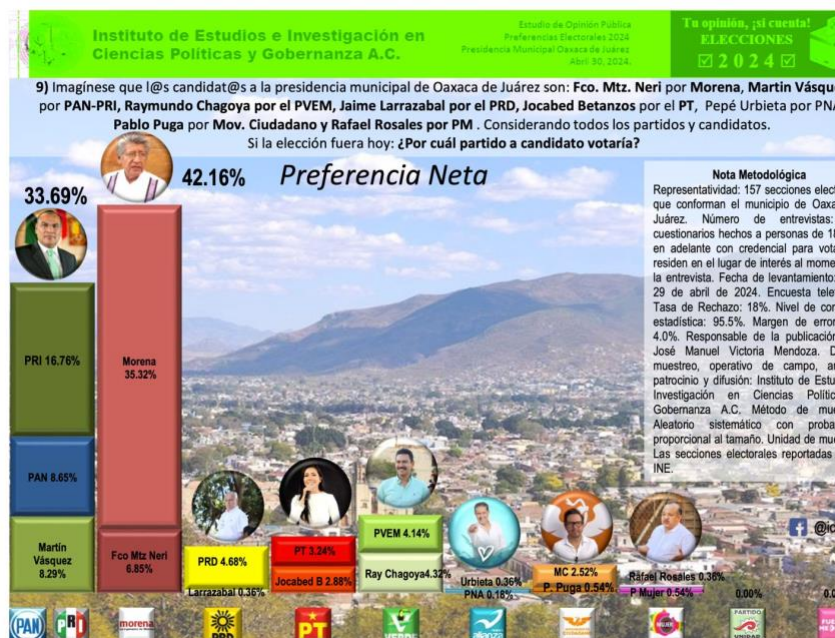

Autoría y financiamiento	
Persona física o moral:	Persona Física
Nombre del Representante:	Mtro. José Manuel Victoria Mendoza
Autoría y Financiamiento	Mtro. José Manuel Victoria Mendoza
Teléfono	9515103277
Correo Electrónico	mn_victoria@hotmail.com
Recursos aplicados	\$45,000
Patrocinadores	Ninguno
Factura	Envía un oficio informe con reporte de gastos
Respaldo profesional y/o académico	
Asociación a la que pertenece	El Instituto no está vinculado a ninguna asociación.
Estudios en la materia/documentación que acredite especialización	<p>Mtro. José Manuel Victoria Mendoza</p> <p>Politólogo; Master en Gestión de la Comunicación Política y Electoral por la Universidad Autónoma de Barcelona. Doctorante en Administración Pública del Instituto de Administración Pública de Jalisco y sus municipios A.C.</p> <p>Es Diplomado en Estrategia Electoral y Marketing Político (por la Universidad de Barcelona y la UABJO); es Diplomado en Políticas Públicas, Gerencia y Gobierno Local (por el Colegio Nacional de Ciencias Políticas y Administración Pública); es Diplomado en Innovación en las Políticas Públicas (por el Ibergop México); es Diplomado en Gobernabilidad y Estado de Derecho (por el Ibergop México); es Diplomado en Desafíos de las Políticas Públicas (por el Ibergop México); es Diplomado en Nuevos Retos Nuevas Soluciones en la Agenda del Ejecutivo (por el Ibergop México); es Diplomado en Instituciones Democráticas y Sociedad Civil (por el Ibergop México); es Diplomado en Consistencia en las Políticas Públicas (por el Ibergop México).</p> <p>Desarrolla temas de Políticas Públicas y Estudios Electorales. Especialista en métodos cualitativos y cuantitativos de investigación de la opinión pública, análisis electoral, procedimientos y geografía electoral.</p> <p>Ha sido Coordinador de los Diplomados en Políticas Públicas; Gobernabilidad; Retos de la Democracia; <i>Transparencia, Rendición de Cuentas y Acceso a la Información Pública</i>; y Sistema Electoral Mexicano impartidos por el Colegio Oaxaqueño de Ciencias Políticas y Administración Pública A.C.; así como coordinador académico del Diplomado en <i>Rendición de Cuentas, Transparencia y Acceso a la Información Pública</i> desarrollado por la COTAPO y el Instituto de Estudios e Investigación en Ciencias Políticas y Gobernanza A.C. en donde se desempeña como Secretario Ejecutivo.</p> <p>Ha sido <i>analista de asuntos públicos</i> en el noticiario local de la CORTV y MVM televisión, así como editorialista del Diario local "Despertar de</p>

	Oaxaca". Fue Consejero Consultivo Ciudadano de la Comisión de Transparencia, Acceso a la Información Pública y Protección de Datos Personales del Estado de Oaxaca, en donde presidió la Comisión de Promoción de la Cultura Democrática. (Nov 2012 - Nov 2013). Realizó estudios de Especialización Universitaria en Servicios de Inteligencia.
Entregó medio impreso y magnético	Entregó ambas
Cumplimiento (reservado IEEPCO)	
Cumple con los requisitos del Acuerdo INE/CG529/2023	sí
Entregó en tiempo - cinco días naturales después de su publicación	En cumplimiento a los requerimientos emitidos mediante oficio IEEPCO/SE/1785/2024 de fecha 10 de mayo de 2024, y IEEPCO/SE/1943/2024 de fecha 15 de mayo de 2024, el Instituto dio cumplimiento con la información solicitada.

Crece Martín Vásquez en la preferencia por Oaxaca de Juárez

* Vásquez Villanueva se ubicó en el segundo lugar de preferencias, según un estudio de opinión pública, realizado por el Instituto de Estudios e Investigación en Ciencias Políticas y Gobernanza.

Agencia Quadratin

Oaxaca, Oax.- Señala un refrán popular que Caballo que alcanza gana y algo de eso está pasando en la ciudad de Oaxaca.

Martín Vásquez Villanueva, el candidato a la presidencia del PRI y del PAN en la ciudad de Oaxaca de Juárez, está por alcanzar a su oponente electoral.

Martín Vásquez Villanueva se ubi-

có en el segundo lugar de preferencias electorales, según un estudio de opinión pública, realizado por el Instituto de Estudios e Investigación en Ciencias Políticas y Gobernanza A.C.

El abanderado de la alianza PRI y PAN logró un 33.69 por ciento en las preferencias ciudadanas, -a unas décimas del candidato de Morena, quien cuenta con toda la estructura oficial del Ayuntamiento a su favor-, con la pregunta: Si la elección fuera hoy: ¿Por cuál partido o candidato

votaría?, de acuerdo con las gráficas resultado de una encuesta telefónica efectuada del 26 al 29 de abril pasado.

En el mismo estudio, Vásquez Villanueva obtuvo un 34.72 por ciento de Muy buena opinión, por parte de los encuestados, que en esta pregunta otorgaron solo un 1.28% a su adversario Francisco Martínez Neri.

El abanderado del PRI y el PAN, va con todo y se ubica en los favoritos para ganar presidencia municipal de Oaxaca de Juárez, sumando aliados

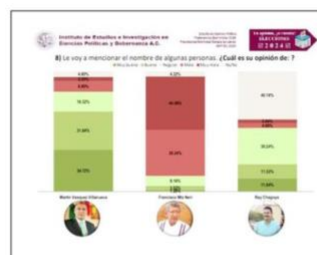

para cuidar a Oaxaca, compartió su equipo de campaña.

La necesidad de ampliar la cobertura educativa y alcanzar una mayor calidad es cada vez más imperiosa en nuestra entidad, sobre cuando la crisis educativa que atraviesa México se ha agravado en el último trienio. El diagnóstico del Programa para la Evaluación Internacional de Alumnos (PISA) 2022 de la Organización para la Cooperación y Desarrollo Económicos (OCDE), los estudiantes mexicanos registraron un retroceso de al menos 16 años en matemáticas, lectura y ciencias, pues obtuvieron puntajes iguales o inferiores a los de 2006 en esas tres materias.

El estudio establece que México es el tercer país peor evaluado en la prueba PISA entre los 37 países miembros de la OCDE. En Matemáticas se encuentra 77 puntos por debajo del promedio y 75 puntos por debajo en Ciencias, lo que equivale a casi cuatro años de escolaridad.

En la investigación del Instituto Mexicano para la Competitividad (IMCO) denominada "Propuestas por la educación, educación en tiempos electorales", establece que el aprendizaje de los estudiantes refleja la calidad de la educación que reciben por lo cual los aban-

derados presidenciales deben atender de manera urgente el abandono y rezago escolar en México.

Deplora que no hay propuestas concretas en las plataformas de las y el candidato a la Presidencia de la República para abordar esta crisis, pues sin duda, quien gane la Presidencia tendrá que hacer frente a esta crisis educativa que se acentuó con la pandemia y que requiere políticas urgentes enfocadas a revertir los estragos.



LAS PLUMAS DEL TECOLOTE

HUMBERTO TORRES R.

- Reto Educativo
- Salir a Votar
- ¿Contienda de 2?

... A VUELO DE PÁJARO

En lo que es considerado un hecho histórico, el INE en coordinación con la Secretaría de Seguridad y Protección Ciudadana, iniciaron el Voto Anticipado de 964 personas que se encuentran en 9 centros de reinserción social en Prisión Preventiva en Oaxaca. En este escenario, el IEEPCO aprobó la candidatura de Kelly Janet Cabrera a diputada local plurinominal de Morena en la primera fór-

mula de su lista en cumplimiento a la sentencia dictada por el TEEO.

SALIR A VOTAR

La sociedad civil debe participar el próximo 2 de junio en las elecciones, "lástima que la ley no consagre un castigo para quien no vote, ya que esto es un derecho pero no una obligación", destacó Perla Woolrich Fernández, al resaltar que las elecciones cuestan millones de pesos para preparar los comicios y la sociedad tiene la palabra. La presidenta del PAN en Oaxaca, confió que si la sociedad sale a votar en forma masiva ganarán la elección presidencial. Por ello debe la sociedad analizar el voto, conocer a cada una de las candidatas presidenciales y revisar qué conviene a México.

EN ASCENSO

En la segunda semana de contienda por la presidencia municipal de Oaxaca de Juárez, un estudio de opinión pública realizado por el Instituto de Estudios e Investigación en Ciencias Políticas y Gobernanza, A.C., coloca a Martín Vázquez Villanueva, candidato del PRI y del PAN, en la segunda posición con 33.69 por ciento en las pre-

ferencias ciudadanas, a unas décimas del candidato de Morena. Obtuvo 34.72 por ciento de Muy buena opinión, por parte de los encuestados, que en esta pregunta otorgaron solo un 1.28% al puntero.

AGRAVIOS

Una verdadera "papa caliente" tiene en sus manos la Defensoría de

Derechos Humanos del Pueblo de Oaxaca, luego de que a través de redes sociales circuló la fotografía de una madre y una menor que fueron encarceladas en Asunción Cacalotepec. Si bien hasta el momento se desconocen los motivos, el órgano autónomo inició el Cuaderno de Antecedentes DDHPO/CA/0136/(14)/OAX/2024. Por el momento no hay personas detenidas, aunque la Defensoría se encuentra investigando lo ocurrido con perspectiva de género y niñez. Un caso que no merece quedar en el abandono mucho menos en la impunidad.

SUBSIDIO

La Coparmex celebró la actualización para el subsidio para el empleo hasta por 9 mil 081 pesos que beneficia a aquellos trabajadores que son remunerados con bajos ingresos, permitiéndoles reducir el impacto del Impuesto Sobre la Renta. Esto significa un avance en el apoyo a la economía familiar, acción que es congruente con el Modelo de Desarrollo Inclusivo impulsado por la organización patronal. Confían en medidas de cobertura más amplia a favor del salario.

VOLVEREMOS

X: @plumastecolote
Threads:
lasplumasdeltecolote
humbertecolote@
hotmail.com
lasplumasdeltecolo-
te@gmail.com
www.lasplumasdelte-
colote.com