

INSTITUTO  
ESTATAL ELECTORAL  
y de Participación Ciudadana de Oaxaca.

DEBATES  
OAXACA  
•2022•

# DEBATES OAXACA 2022 GUBERNATURA DE OAXACA

---

COMISIÓN DE COMUNICACIÓN



Tu democracia

• ELECCIONES OAXACA 2022 •

# Fecha y hora

## Debates a la Gubernatura

- |                    |  |   |
|--------------------|--|---|
| <b>1er. Debate</b> |  | Domingo 24 de abril<br>a las 18:00 hrs. |
| <b>2do. Debate</b> |  | Domingo 15 de mayo<br>a las 18:00 hrs.  |

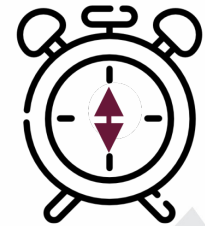

# Modalidad

➔ Presencial



# DEBATES OAXACA •2022•



# Lugar



Instalaciones  
de la Corporación  
Oaxaqueña de Radio y  
Televisión (CORTV)



**cortv**

Corporación Oaxaqueña de Radio y Televisión

# Cobertura 2022 TV

**42.78% | 1,733,456**  
**Alcance poblacional**

**MAPEO DE ANTENAS TDT**  
**17 ANTENAS**  
**144 MUNICIPIOS**

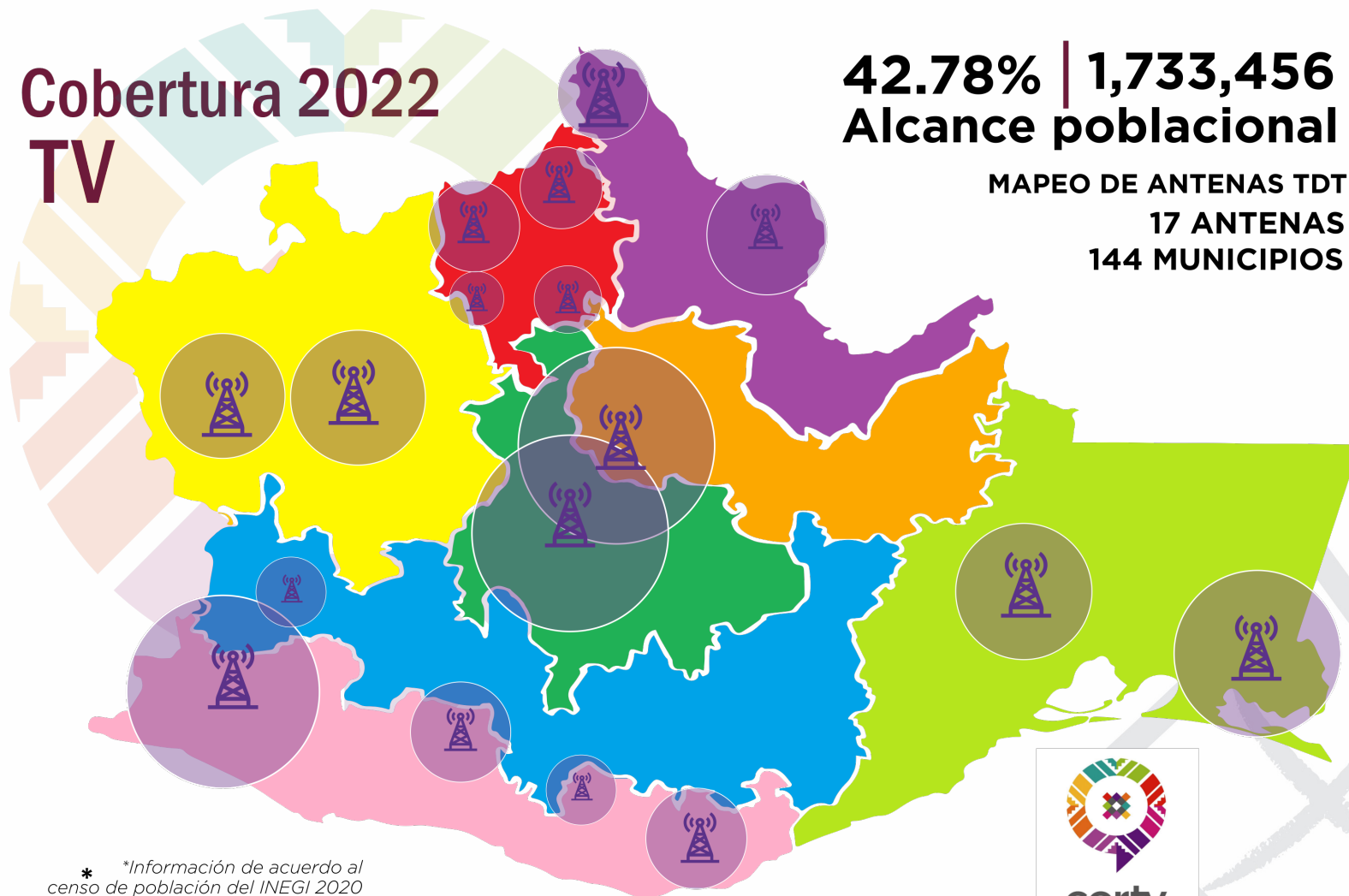

\* Información de acuerdo al  
censo de población del INEGI 2020

# Cobertura 2022 RADIO

**81.41% | 3,363,817\***  
**Alcance poblacional**  
**MAPEO DE ANTENAS FM**  
**33 ANTENAS**  
**260 MUNICIPIOS**

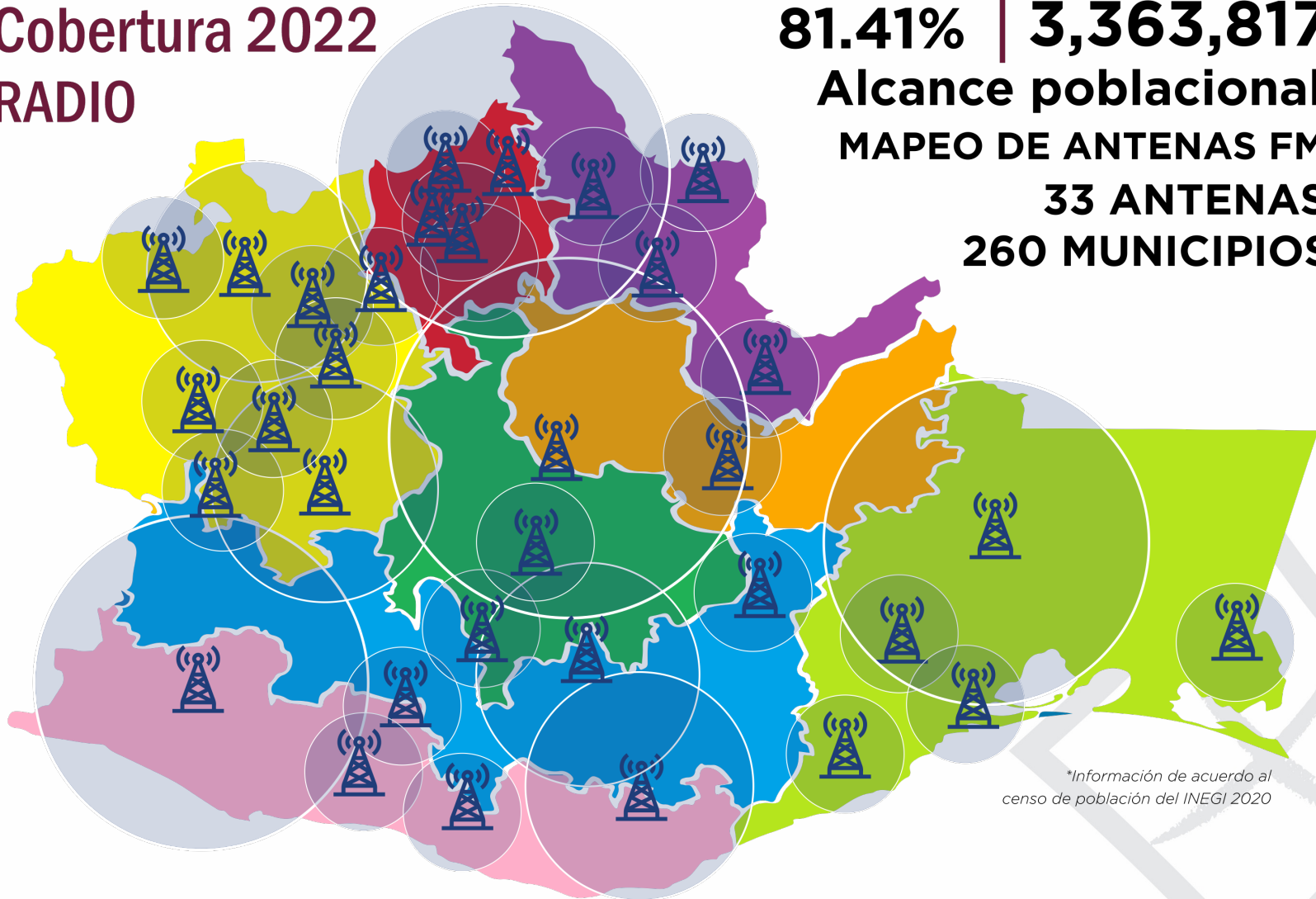

*\*Información de acuerdo al  
censo de población del INEGI 2020*

## Características físicas CORTV

- Al ser un espacio de radio y televisión cuenta con la Infraestructura requerida.
- Instalaciones en buen estado, cuenta con los espacios requeridos para instalar set, sala de prensa.
- Al ser televisora pública tiene la facilidad de proporcionar señal a las televisoras y estaciones de radio que deseen transmitir el debate.
- Cumple con las medidas de seguridad para el buen desarrollo del mismo.

## SET CORTV





## SET CORTV



## SALA DE PRENSA

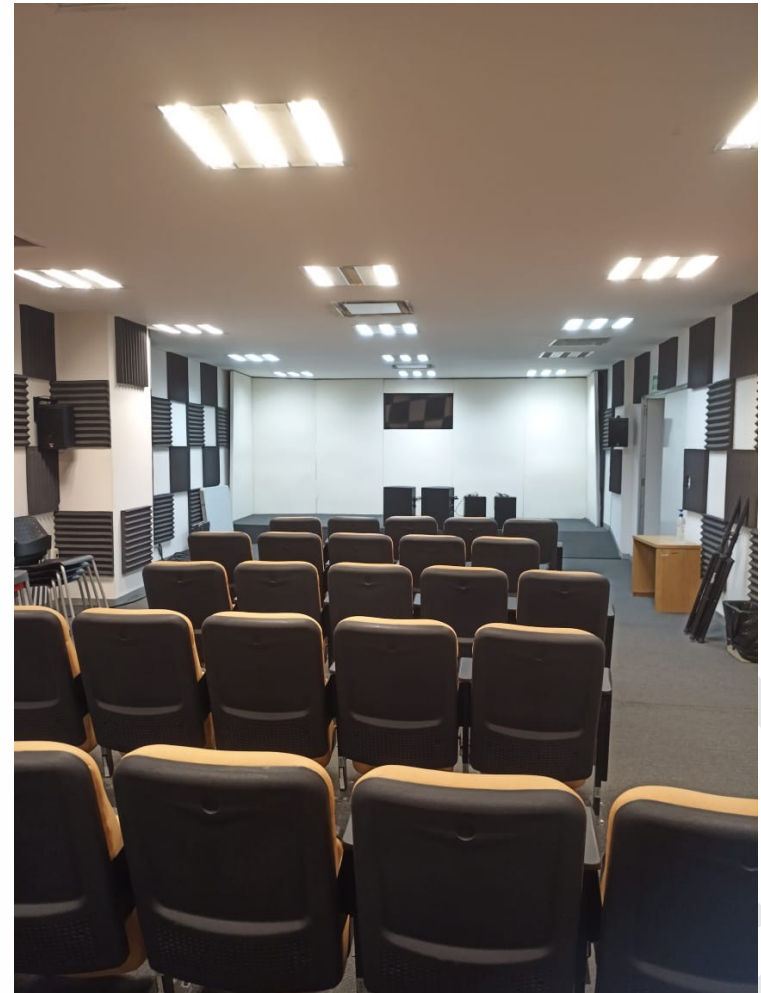

## ÁREA PARA REPRESENTANTES DE PARTIDOS POLÍTICOS



## ACCESO Y REGISTRO A LAS INSTALACIONES



## ESCENOGRAFÍA, PRODUCCIÓN Y LOGÍSTICA

Para la realización operativa del debate se requieren tres aspectos:

### **Escenografía:**

Es el diseño , adecuación y establecimiento del espacio físico donde se realizará el debate. Contempla el set del debate, el tipo de formato, la disposición de las cámaras, entre otros aspectos de imagen.

### **Producción:**

Se refiere a la parte técnica para la transmisión del debate en el formato televisivo. La producción televisiva implica la coordinación para producir el material audiovisual del debate.

### **Logística:**

Son las actividades que implican los recursos materiales y humanos para lograr la realización del debate. Incluye la adecuación de espacios, la integración de comisiones para atender temas específicos.

El Set incluye la instalación de pódiums para los candidatos y candidatas (7) y uno para el moderador (a).

Este formato proyecta sobriedad, seriedad e imparcialidad.

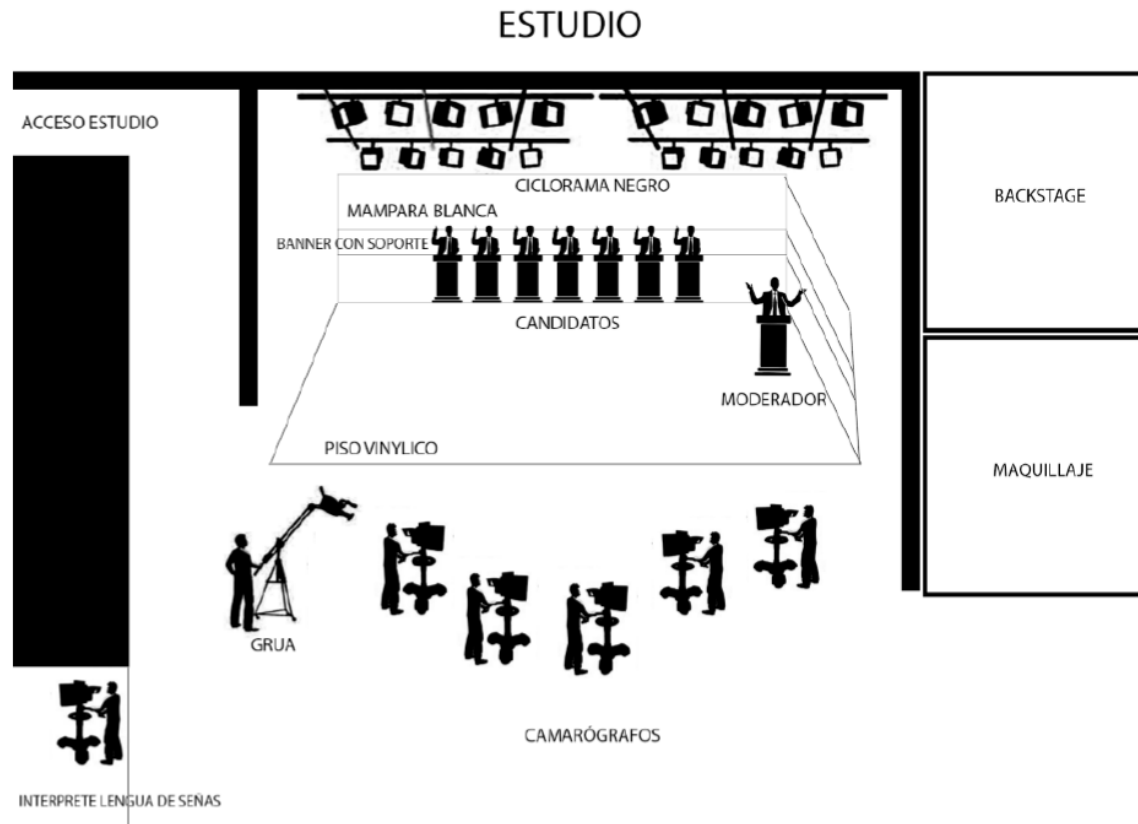

# DEBATES OAXACA •2022•

## Formato de los debates



# FORMATOS DEBATE 2022

FORMATO 1  
“RÉPLICAS DINÁMICAS”

FORMATO 2  
“PREGUNTAS CIUDADANAS”



# FORMATO 1

---

## “Réplicas Dinámicas”





- Cada bloque se compone de **un** segmento,
- Al término de los 3 segmentos dará inicio el Bloque de Cierre

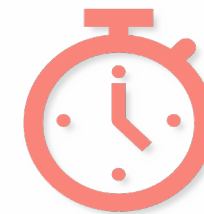

**1:30 a 2  
horas**

# DINÁMICA GENERAL

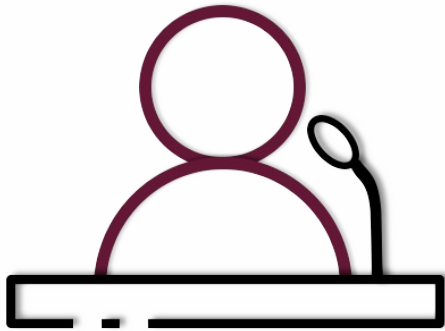

- 1.- Da la **bienvenida** al Debate
  - **Presenta** a cada Persona Candidata
- 2.- Cápsula (Reglas del Debate)
- 3.- **Inician** los bloques
- 4.- Bloque de Cierre
- 5.- Despedida Debate

## 1er, 2do y 3er Bloque



Candidatura 1 = C 1

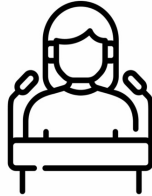

Candidatura 2 = C 2



Candidatura 3 = C 3



Candidatura 4 = C 4



Candidatura 5 = C 5

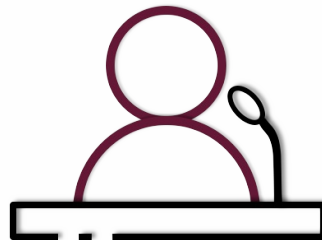
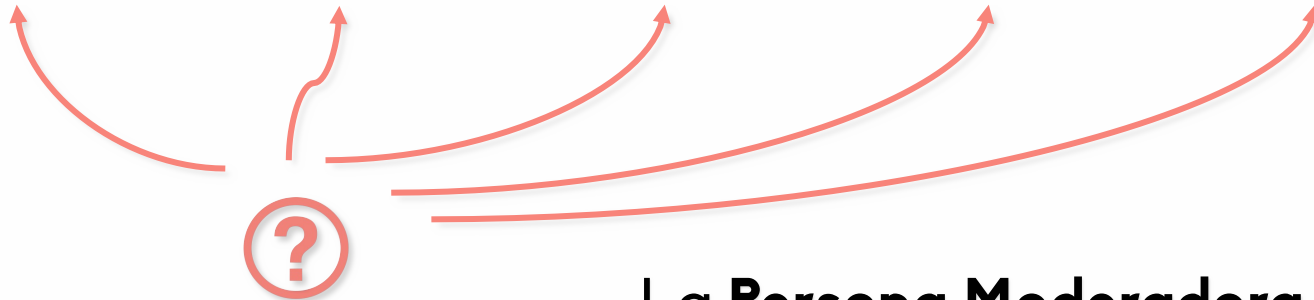

Persona Moderadora

La Persona Moderadora hará una **pregunta inicial** que será la misma para cada **Candidatura**

## 1er, 2do y 3er Bloque



Candidatura 1 = C 1

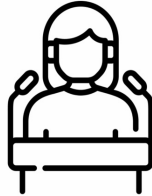

Candidatura 2 = C 2



Candidatura 3 = C 3



Candidatura 4 = C 4



Candidatura 5 = C 5

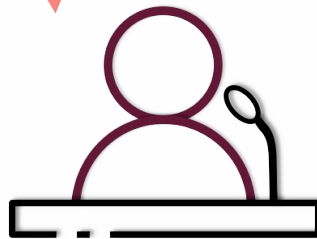

Persona Moderadora

Cada Candidatura tendrá **hasta 1 minuto 30 segundos** para responder la pregunta inicial.

## 1er, 2do y 3er Bloque



Candidatura 1 = C 1

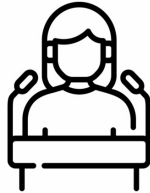

Candidatura 2 = C 2



Candidatura 3 = C 3



Candidatura 4 = C 4



Candidatura 5 = C 5

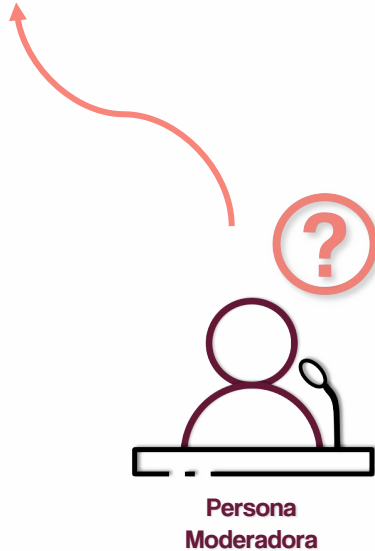

**Al término de la respuesta de cada Candidatura, la Persona Moderadora hará una pregunta de seguimiento (referente al mismo tema).**

## 1er, 2do y 3er Bloque



Candidatura 1 = C 1



Candidatura 2 = C 2



Candidatura 3 = C 3



Candidatura 4 = C 4



Candidatura 5 = C 5



1 minuto

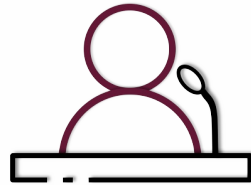

Persona  
Moderadora

Cada **Candidatura** responderá a la pregunta de seguimiento por **hasta 1 minuto.**

## 1er, 2do y 3er Bloque



Candidatura 1 = C 1

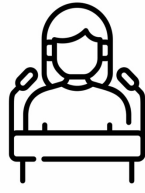

Candidatura 2 = C 2



Candidatura 3 = C 3



Candidatura 4 = C 4



Candidatura 5 = C 5

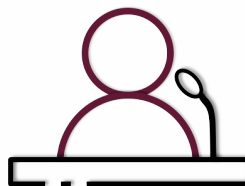

Persona  
Moderadora

Adicionalmente cada Candidatura tendrá derecho a solicitar a la persona moderadora **2 réplicas**, de **30 segundos** cada una, las cuales **pueden solicitarse** a lo largo del **segmento**.



**Al término de los 3 bloques, dará inicio el **Bloque de Cierre** con la finalidad de que cada Candidatura de **una conclusión** a sus intervenciones.**

# Bloque de cierre



Candidatura 1 = C 1

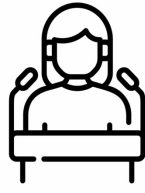

Candidatura 2 = C 2



Candidatura 3 = C 3



Candidatura 4 = C 4



Candidatura 5 = C 5

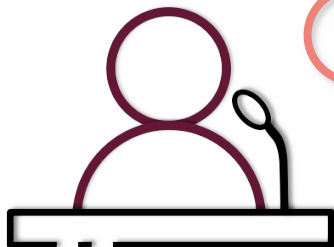

Persona Moderadora

La Persona Moderadora **cederá el uso de la voz** a cada Candidatura para **hacer una intervención final**, de hasta **1 minuto**.

# FORMATO 2

---

## “Preguntas Ciudadanas”



# DINÁMICA GENERAL

La dinámica del **segundo debate** es similar a la del primero, la diferencia es la **forma de obtención de las preguntas.**



# DINÁMICA PARA OBTENER LAS PREGUNTAS

Se instalará un comité para  
generar un convocatoria  
ciudadana y elegir las preguntas a  
realizar durante el segundo debate

