

ESPECIFICACIONES TÉCNICAS DE LA DOCUMENTACIÓN ELECTORAL

Voto Anticipado (VA)



INSTITUTO
ESTATAL ELECTORAL
y de Participación Ciudadana de Oaxaca.

ÍNDICE

PÁG.

DOCUMENTACIÓN COMÚN

Hoja de incidentes (VA).	3
	4
Constancia de clausura de la mesa de escrutinio y cómputo y recibo de copia legible (VA).	5
Cartel de resultados de la votación de mesa de escrutinio y cómputo (VA)	6
Sobre paquete electoral de seguridad de voto anticipado (VA).	7
Sobre voto de la elección de las elecciones de Diputaciones Locales y Ayuntamiento (VA).	9

DIPUTACIONES LOCALES

Boleta de la elección de Diputaciones Locales (VA).	11
	12
Acta de mesa de escrutinio y cómputo de la elección de Diputaciones Locales (VA).	13
Sobre de expediente de mesa de escrutinio y cómputo de la elección de Diputaciones Locales (VA).	14
Sobre para votos válidos de la elección de Diputaciones Locales (VA).	16
Sobre para votos nulos de la elección de Diputaciones Locales (VA).	18
Hoja para hacer las operaciones de escrutinio y cómputo de casilla de la elección de Diputaciones Locales (VA)	20

AYUNTAMIENTO

Boleta de la elección de Ayuntamiento (VA).	21
	22
Acta de mesa de escrutinio y cómputo de la elección de Ayuntamiento (VA).	23
Sobre de expediente de mesa de escrutinio y cómputo de la elección de Ayuntamiento (VA).	24
Sobre para votos válidos de la elección de Ayuntamiento (VA).	26
Sobre para votos nulos de la elección de Ayuntamiento (VA).	28
Hoja para hacer las operaciones de escrutinio y cómputo de casilla de la elección de Ayuntamiento (VA)	30

DOCUMENTACIÓN COMÚN (VA)

DOCUMENTO: HOJA DE INCIDENTES (VA)

Formato:	Illustrator cs.ai.
Fuentes:	Myriad Pro. Arial. Helvética.
Tamaño del documento impreso:	34 x 21.5 cm.
Impresión:	En selección de color. 4 x 0 tintas.
Cantidad a imprimir:	Por definir. Con base en la lista definitiva de solicitudes individuales de inscripción de la Lista Nominal de Electores, en las que la ciudadanía interesada manifieste su intención de participar en el Voto Anticipado, que la DEOE a través de la UTVOPL informe al IEEPCO.
Sustrato:	Papel autocopiante blanco, en un original y 11 copias según se indica en el siguiente apartado. Original en papel autocopiante CB de 56 g/m ² . Copias en papel autocopiante CFB de 53 g/m ² .
Leyenda destino:	Original: SOBRE DE EXPEDIENTE DE MESA DE ESCRUTINIO Y CÓMPUTO DE LA ELECCIÓN DE DIPUTACIONES LOCALES. 1ª copia: COPIA SOBRE DE EXPEDIENTE DE MESA DE ESCRUTINIO Y CÓMPUTO DE LA ELECCIÓN DE AYUNTAMIENTO. 2a. a 11ª copia: COPIA LEGIBLE A LAS REPRESENTACIONES PARTIDISTAS Y DE CANDIDATURA INDEPENDIENTE PRESENTES.
Respaldo:	Papel Kraftin de 56.5 g/m ² en color amarillo.
Encuadernación:	Engomado por la parte superior o cabeza del documento, con pegamento plástico blanco.
Empaque:	De acuerdo al número de piezas a imprimir.
Etiqueta de identificación para el empaque:	Entidad Federativa. Distrito. Municipio. Nombre del documento. Cantidad por paquete. Número de paquete. Número de ID.
Cantidad en el empaque:	Por definir.
Clasificación:	Por distrito de acuerdo al listado de clasificación proporcionado por el Instituto, con base en los 25 distritos electorales locales.

**DOCUMENTO: CONSTANCIA DE CLAUSURA DE LA MESA DE
ESCRUTINIO Y CÓMPUTO Y RECIBO DE COPIA
LEGIBLE (VA)**

Formato:	Illustrator cs.ai.
Fuentes:	Myriad Pro. Arial. Helvética.
Tamaño del documento impreso:	34 x 21.5 cm.
Impresión:	En selección de color. 4 x 0 tintas.
Cantidad a imprimir:	Por definir. Con base en la lista definitiva de solicitudes individuales de inscripción de la Lista Nominal de Electores, en las que la ciudadanía interesada manifieste su intención de participar en el Voto Anticipado, que la DEOE a través de la UTVOPL informe al IEEPCO.
Sustrato:	Papel autocopiante blanco, en un original y 11 copias según se indica en el siguiente apartado. Original en papel autocopiante CB de 56 g/m ² . Copias en papel autocopiante CFB de 53 g/m ² .
Leyenda destino:	Original: ORIGINAL EN LA FUNDA POR FUERA DEL PAQUETE ELECTORAL; 1a. copia: COPIA A LA O EL PRESIDENTE DE MESA DE ESCRUTINIO Y CÓMPUTO. 2a. a 11ª copia: COPIA LEGIBLE A LAS REPRESENTACIONES PARTIDISTAS Y CANDIDATURA INDEPENDIENTE PRESENTES.
Respaldo:	Papel Kraftin de 56.5 g/m ² en color amarillo.
Encuadernación:	Engomado por la parte superior o cabeza del documento, con pegamento plástico blanco.
Empaque:	De acuerdo al número de piezas a imprimir.
Etiqueta de identificación para el empaque:	Entidad federativa. Distrito. Municipio. Nombre del documento. Cantidad por paquete. Número de paquete. Número de ID.
Cantidad en el empaque:	Por definir.
Clasificación:	Por distrito, de acuerdo al listado de clasificación proporcionado por el Instituto, con base en los 25 distritos electorales locales.

DOCUMENTO: CARTEL DE RESULTADOS DE LA VOTACIÓN EN MESA DE ESCRUTINIO Y CÓMPUTO (VA)

Formato: Illustrator cs.ai.

Fuentes: Myriad Pro.
Arial.
Helvética.

Tamaño del documento impreso: 70 x 95 cm.

Impresión: En selección de color. 4 X 0 tintas.

Cantidad a imprimir: Por definir. Con base en la lista definitiva de solicitudes individuales de inscripción de la Lista Nominal de Electores, en las que la ciudadanía interesada manifieste su intención de participar en el Voto Anticipado, que la DEOE a través de la UTVOPL informe al IEEPCO.

Sustrato: Papel Bond blanco de 120 g.

Empaque: En paquetes de papel kraft y sellados con cinta canela.

Etiqueta de identificación para el empaque: Entidad federativa.
Distrito.
Municipio.
Nombre del documento.
Cantidad por paquete.
Número de paquete.
Número de ID.

Cantidad en el empaque: Un paquete con el número necesario por distrito.

Clasificación: Por distrito de acuerdo al listado de clasificación proporcionado por el Instituto, con base en los 25 Distritos electorales locales.

DOCUMENTO: SOBRE PAQUETE ELECTORAL DE SEGURIDAD DE VOTO ANTICIPADO (VA)

Formato: Illustrator cs.ai.

Fuentes: Myriad Pro.

Tamaño del material impreso: 48 X 38.5 cm extendido.
23 X 31 cm (tamaño del sobre armado).

Solapa: 5 cm.

Sustrato: Papel Kraft 125 gr/m2.

Impresión: A una tinta, negro. 1 x 0 tintas.

Adhesivo: Cinta doble cara en el reverso de la solapa del sobre.

Cantidad a imprimir: Por definir. Con base en la lista definitiva de solicitudes individuales de inscripción de la Lista Nominal de Electores, en las que la ciudadanía interesada manifieste su intención de participar en el Voto Anticipado, que la DEOE a través de la UTVOPL informe al IEEPCO.

Suaje: Como se muestra en el esquema de la siguiente página.

Empaque: De acuerdo al número de piezas a imprimir.

Etiqueta de identificación para el empaque: Entidad Federativa.
Tipo de elección.
Distrito.
Municipio.
Nombre del documento.
Cantidad por paquete.
Número de paquete.
Número de ID.

Cantidad en el empaque: Por definir.

Clasificación: Por distrito de acuerdo al listado de clasificación proporcionado por el Instituto, con base en los 25 distritos electorales locales.

DOCUMENTACIÓN • ESPECIFICACIONES TÉCNICAS

ANVERSO SPES VA

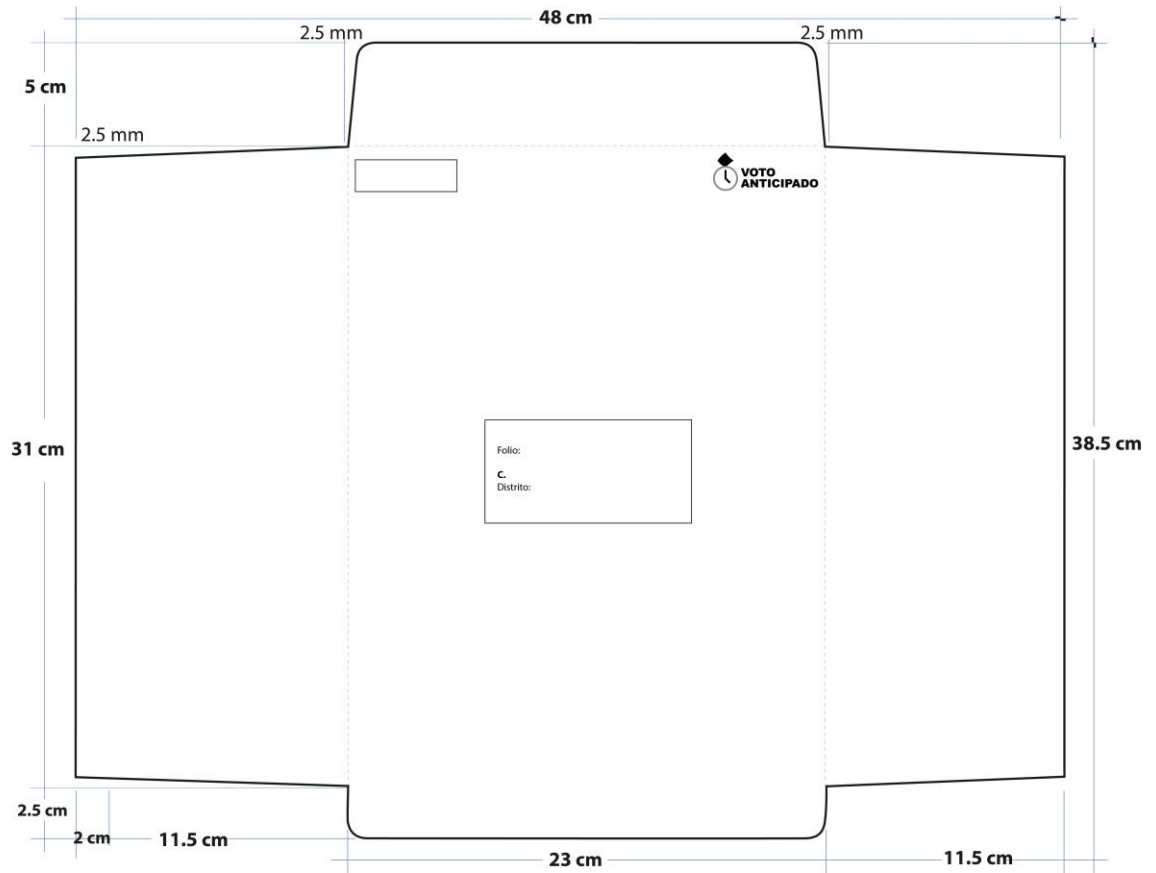

DOCUMENTO: SOBRE VOTO DE LAS ELECCIONES DE DIPUTACIONES LOCALES Y AYUNTAMIENTO (VA)

Formato: Illustrator cs.ai.

Fuentes: Myriad Pro.

Tamaño del material impreso: 25 X 24.7 cm extendido.
22 X 11 cm (tamaño del sobre armado).

Solapa: 2.7 cm.

Sustrato: Papel Kraft 90 gr/m2.

Impresión: Una tinta: NEGRO 1 x 0 tintas.

Adhesivo: Cinta doble cara en el reverso de la solapa del sobre.

Cantidad a imprimir: Por definir. Con base en la lista definitiva de solicitudes individuales de inscripción de la Lista Nominal de Electores, en las que la ciudadanía interesada manifieste su intención de participar en el Voto Anticipado, que la DEOE a través de la UTVOPL informe al IEEPCO.

Suaje: Como se muestra en el esquema de la siguiente página.

Empaque: En cajas de cartón corrugado, sellados con cinta canela. Para paquetes se utilizará papel kraft.

Etiqueta de identificación para el empaque: Entidad Federativa.
Tipo de elección.
Distrito.
Municipio.
Nombre del documento.
Cantidad por paquete.
Número de paquete.
Número de ID.

Cantidad en el empaque: Las cantidades necesarias por distrito.

Clasificación: Por distrito, de acuerdo al listado de clasificación proporcionado por el Instituto, con base en los 25 distritos electorales locales.

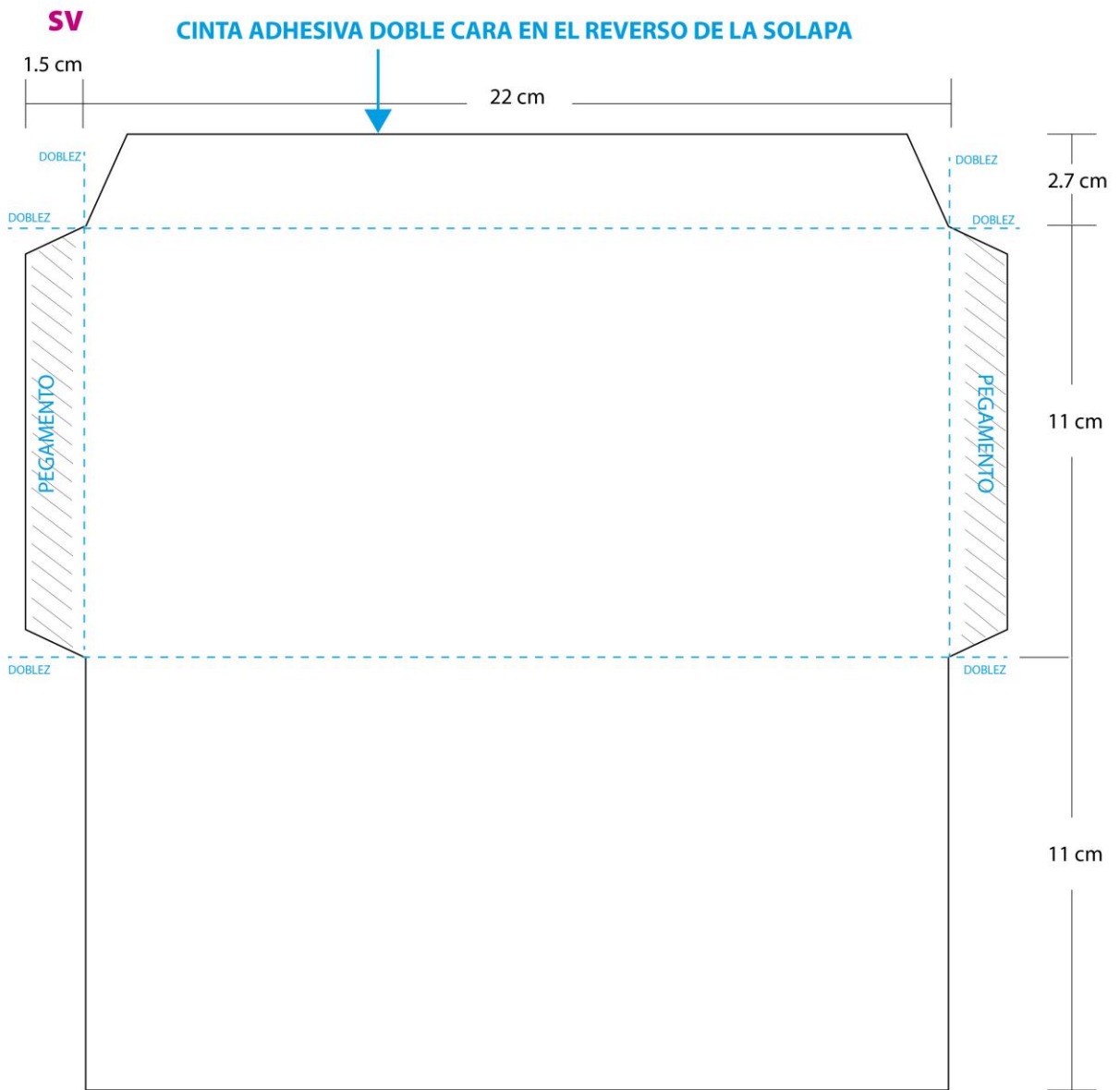

LAS LÍNEAS PUNTEADAS NO SE IMPRIMEN, SOLO SON INDICATIVAS DEL DOBLEZ

DIPUTACIONES LOCALES (VA)

DOCUMENTO: BOLETA ELECTORAL DE DIPUTACIONES LOCALES (VA)

Formato: Illustrator cs.ai.

Fuentes: Myriad Pro, Arial y Helvética.

Impresión: Anverso: Selección de color y una tinta directa (Pantone 7613 U). 5 X 2 tintas.
Reverso: Tinta directa (Pantone 7613 U) y negro.

Tamaño del documento impreso: 28 x 20 cm.

Cantidad a imprimir: Por definir el número de boletas.

Sustrato: Papel Seguridad.
Gramaje base 90 g/m².
Calibre 4.5 pulgadas/1000 Mínimo.
Opacidad 90% Mínimo.
Blancura 80% Mínimo.
Tensión 7.5 kg/15 mm Mínimo.
Humedad 4.5% Máximo.
Área Sucia 3.0 ppm.

Número de versiones: Por definir

Datos variables a imprimir: Por el anverso: En el cuerpo de la boleta (25 cambios de impresión).
Por el reverso: listados de candidaturas por el principio de representación proporcional (1 cambio).

Medidas de Seguridad: *En la fabricación del Papel:*
Marca de agua bitonal, fibras ópticas visibles e invisibles (visibles con luz ultravioleta).
En la impresión:
Tinta invisible (visible con luz ultravioleta), microimpresión, imagen latente, y logotipo del Instituto Estatal Electoral y de Participación Ciudadana de Oaxaca como fondo de seguridad en marca de agua.

Empaque y sellado: De acuerdo al número de piezas a imprimir.

Medidas de Seguridad en el Sellado: Cinta adherible.

Textos de identificación de etiqueta para empaque: Tipo de elección.
Entidad.
Distrito.
Nombre del documento.
Cantidad por caja.
Número de caja.

Cantidad en el empaque: Por definir.

DOCUMENTO: ACTA DE MESA DE ESCRUTINIO Y CÓMPUTO DE LA ELECCIÓN DE DIPUTACIONES LOCALES (VA)

Formato:	Illustrator cs.ai.
Fuentes:	Myriad Pro. Arial. Helvética.
Tamaño del documento impreso:	34 x 21.5 cm.
Impresión:	En selección de color y tinta especial (Pantone 7613U). 5 x 0 tintas.
Cantidad a imprimir:	Por definir. Con base en la lista definitiva de solicitudes individuales de inscripción de la Lista Nominal de Electores, en las que la ciudadanía interesada manifieste su intención de participar en el Voto Anticipado, que la DEOE a través de la UTVOPL informe al IEEPCO.
Sustrato:	Papel autocopiante blanco, en un original y 11 copias según se indica en el siguiente apartado. Original en papel autocopiante CB de 56 g/m ² . Copias en papel autocopiante CFB de 53 g/m ² . Última copia en papel autocopiante Cf de 53 g/m ² .
Leyenda destino:	Original: ORIGINAL PARA EL SOBRE DE EXPEDIENTE DE MESA DE ESCRUTINIO Y CÓMPUTO DE LA ELECCIÓN DE DIPUTACIONES LOCALES. 1a. copia: COPIA PARA LA FUNDA POR FUERA DEL PAQUETE ELECTORAL. 2a. a 11a. copia: COPIA LEGIBLE A LAS REPRESENTACIONES PARTIDISTAS Y DE CANDIDATURA INDEPENDIENTE PRESENTES.
Medidas de Seguridad:	<i>De acuerdo con las especificaciones señaladas por el Instituto. En la impresión: Micro impresión</i>
Respaldo:	Papel Kraftin de 56.5 g/m ² en color amarillo.
Encuadernación:	Engomado por la parte superior o cabeza del documento, con pegamento plástico blanco.
Empaque:	De acuerdo al número de piezas a imprimir.
Etiqueta de identificación para el empaque:	Entidad Federativa. Nombre de la elección. Distrito. Nombre del documento. Cantidad por paquete. Número de paquete. Número de ID.
Cantidad en el empaque:	Por definir.
Clasificación:	Por distrito, de acuerdo al listado de clasificación proporcionado por el Instituto, con base en los 25 distritos electorales locales.

**DOCUMENTO: SOBRE DE EXPEDIENTE DE MESA DE ESCRUTINIO Y
CÓMPUTO DE LA ELECCIÓN DE DIPUTACIONES
LOCALES (VA)**

Formato: Illustrator cs.ai.

Fuentes: Myriad Pro.
Arial.
Helvética.

**Tamaño del material
impreso:** 53 X 47.5 cm extendido.
25 x 35 cm armado.

Impresión: A dos tintas: Pantone 7613 U y Negro. (2 X 0 tintas).

Cantidad a imprimir: Por definir. Con base en la lista definitiva de solicitudes individuales de inscripción de la Lista Nominal de Electores, en las que la ciudadanía interesada manifieste su intención de participar en el Voto Anticipado, que la DEOE a través de la UTVOPL informe al IEEPCO.

Sustrato: Papel bond 120 gr.

Suaje: Como se muestra en el esquema de la siguiente página.

Solapa: 10 cm con goma.

Empaque: De acuerdo al número de piezas a imprimir.

**Etiqueta de identificación
para el empaque:** Entidad Federativa.
Nombre de la elección.
Distrito.
Nombre del documento.
Cantidad por paquete.
Número de paquete.
Número de ID.

**Cantidad en
el empaque:** Por definir.

Clasificación: Por distrito, de acuerdo al listado de clasificación proporcionado por el Instituto, con base en los 25 Distritos Electorales Locales.

DOCUMENTACIÓN • ESPECIFICACIONES TÉCNICAS

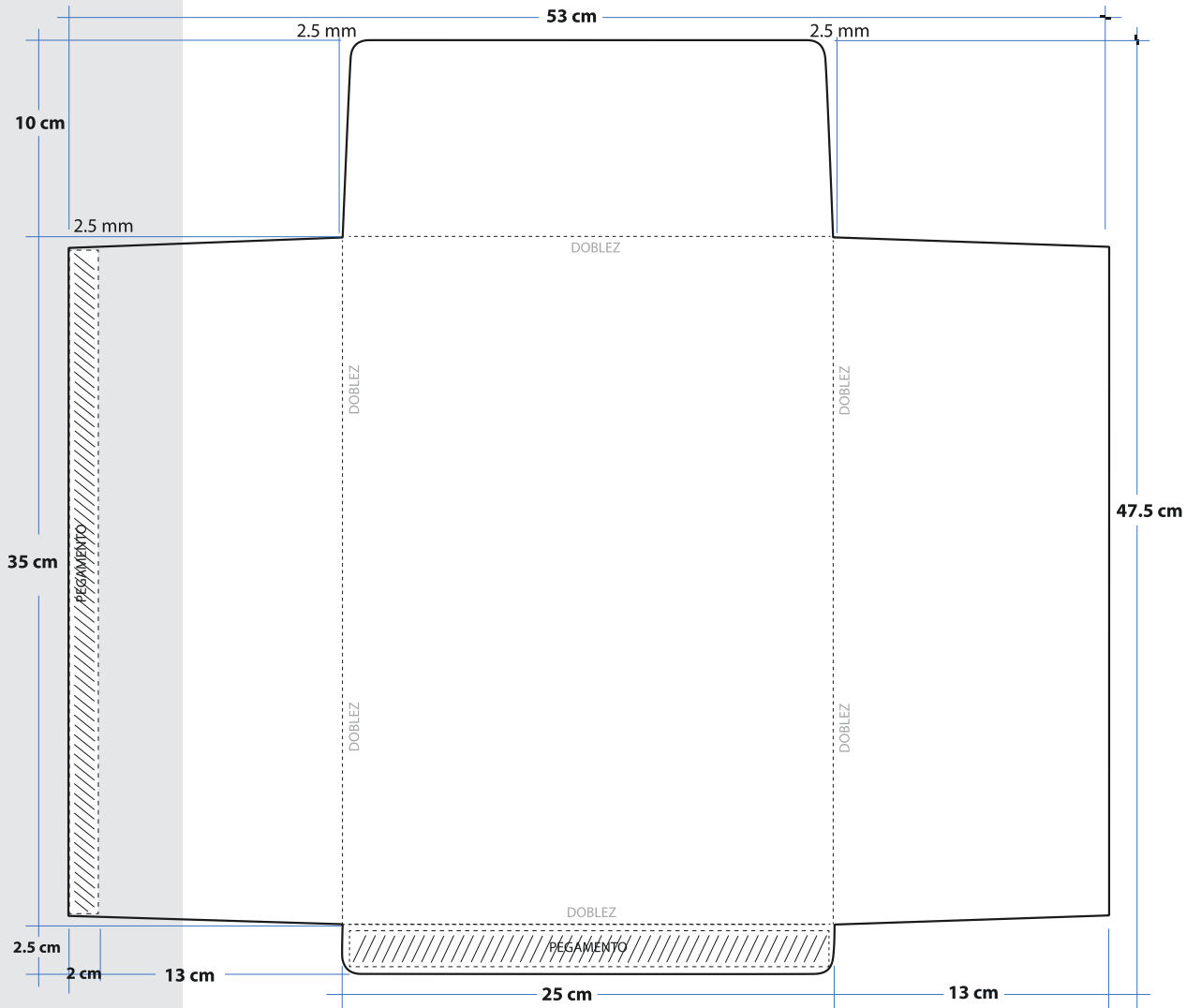

DOCUMENTO: SOBRE PARA VOTOS VÁLIDOS DE LA ELECCIÓN DE DIPUTACIONES LOCALES (VA)

Formato: Illustrator cs.ai.

Fuentes: Myriad Pro.
Arial.
Helvética.

Tamaño del material impreso: 53 X 47.5 cm extendido.
25 x 35 cm armado.

Impresión: A dos tintas: Pantone 7613 U y Negro. 2 X 0 tintas.

Cantidad a imprimir: Por definir. Con base en la lista definitiva de solicitudes individuales de inscripción de la Lista Nominal de Electores, en las que la ciudadanía interesada manifieste su intención de participar en el Voto Anticipado, que la DEOE a través de la UTVOPL informe al IEEPCO.

Sustrato: Papel bond 120 gr.

Suaje: Como se muestra en el esquema de la siguiente página.

Solapa: 10 cm con goma.

Empaque: De acuerdo al número de piezas a imprimir.

Etiqueta de identificación para el empaque: Entidad federativa.
Nombre de la elección.
Distrito.
Nombre del documento.
Cantidad por paquete.
Número de paquete.
Número de ID.

Cantidad en el empaque: Por definir.

Clasificación: Por distrito, de acuerdo al listado de clasificación proporcionado por el Instituto, con base en los 25 distritos electorales locales.

DOCUMENTACIÓN • ESPECIFICACIONES TÉCNICAS

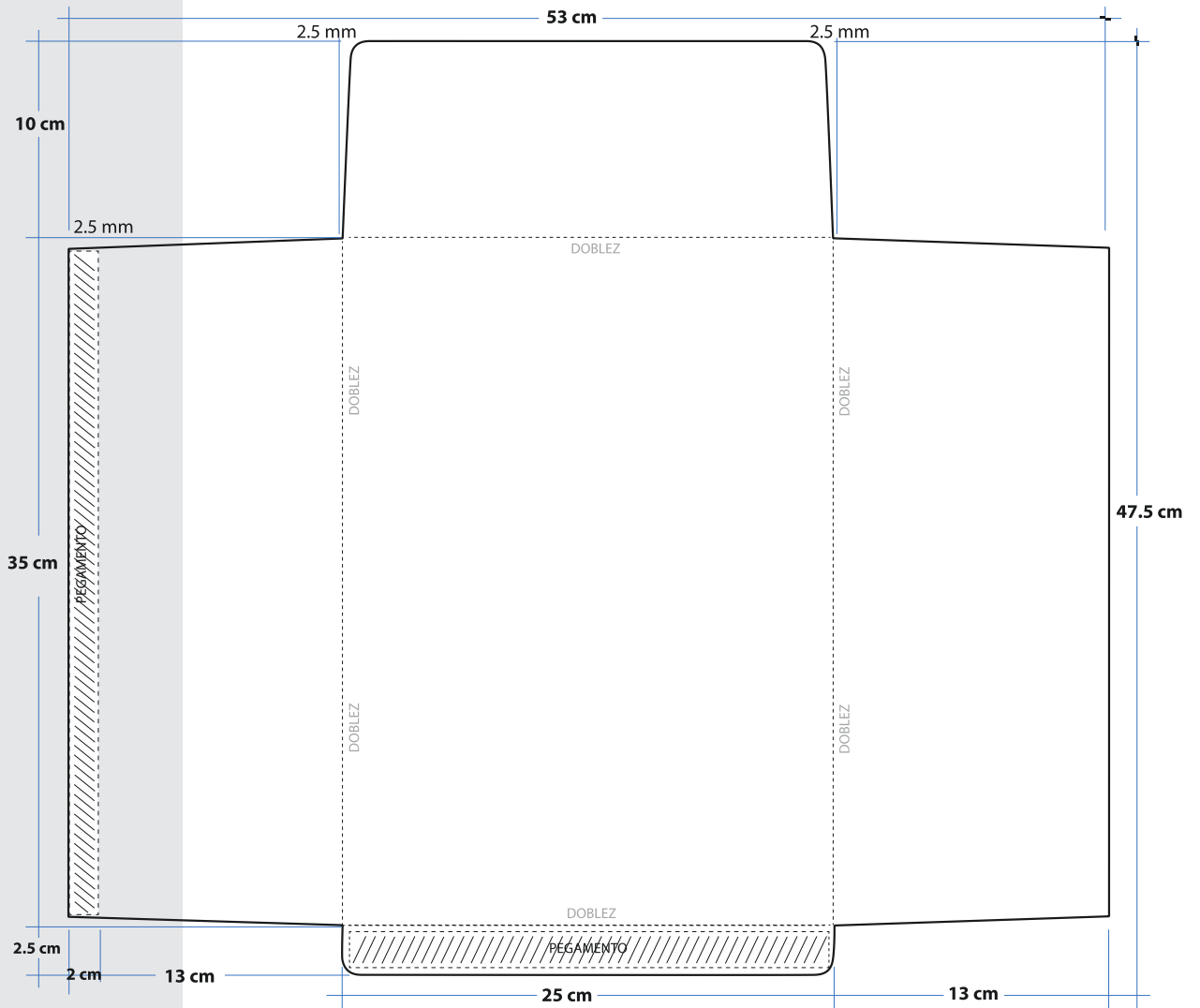

**DOCUMENTO: SOBRE PARA VOTOS NULOS DE LA ELECCIÓN DE
DIPUTACIONES LOCALES (VA)**

Formato: Illustrator cs.ai.

Fuentes: Myriad Pro.
Arial.
Helvética.

**Tamaño del material
impreso:** 53 X 47.5 cm extendido.
25 x 35 cm armado.

Impresión: A dos tintas: Pantone 7613 U y Negro. (2 X 0 tintas).

Cantidad a imprimir: Por definir. Con base en la lista definitiva de solicitudes individuales de inscripción de la Lista Nominal de Electores, en las que la ciudadanía interesada manifieste su intención de participar en el Voto Anticipado, que la DEOE a través de la UTVOPL informe al IEEPCO.

Sustrato: Papel bond 120 gr.

Suaje: Como se muestra en el esquema de la siguiente página.

Solapa: 10 cm con goma.

Empaque: De acuerdo al número de piezas a imprimir.

**Etiqueta de identificación
para el empaque:** Entidad Federativa.
Nombre de la elección.
Distrito.
Nombre del documento.
Cantidad por paquete.
Número de paquete.
Número de ID.

**Cantidad en
el empaque:** Por definir.

Clasificación: Por distrito, de acuerdo al listado de clasificación proporcionado por el Instituto, con base en los 25 distritos electorales locales.

DOCUMENTACIÓN • ESPECIFICACIONES TÉCNICAS

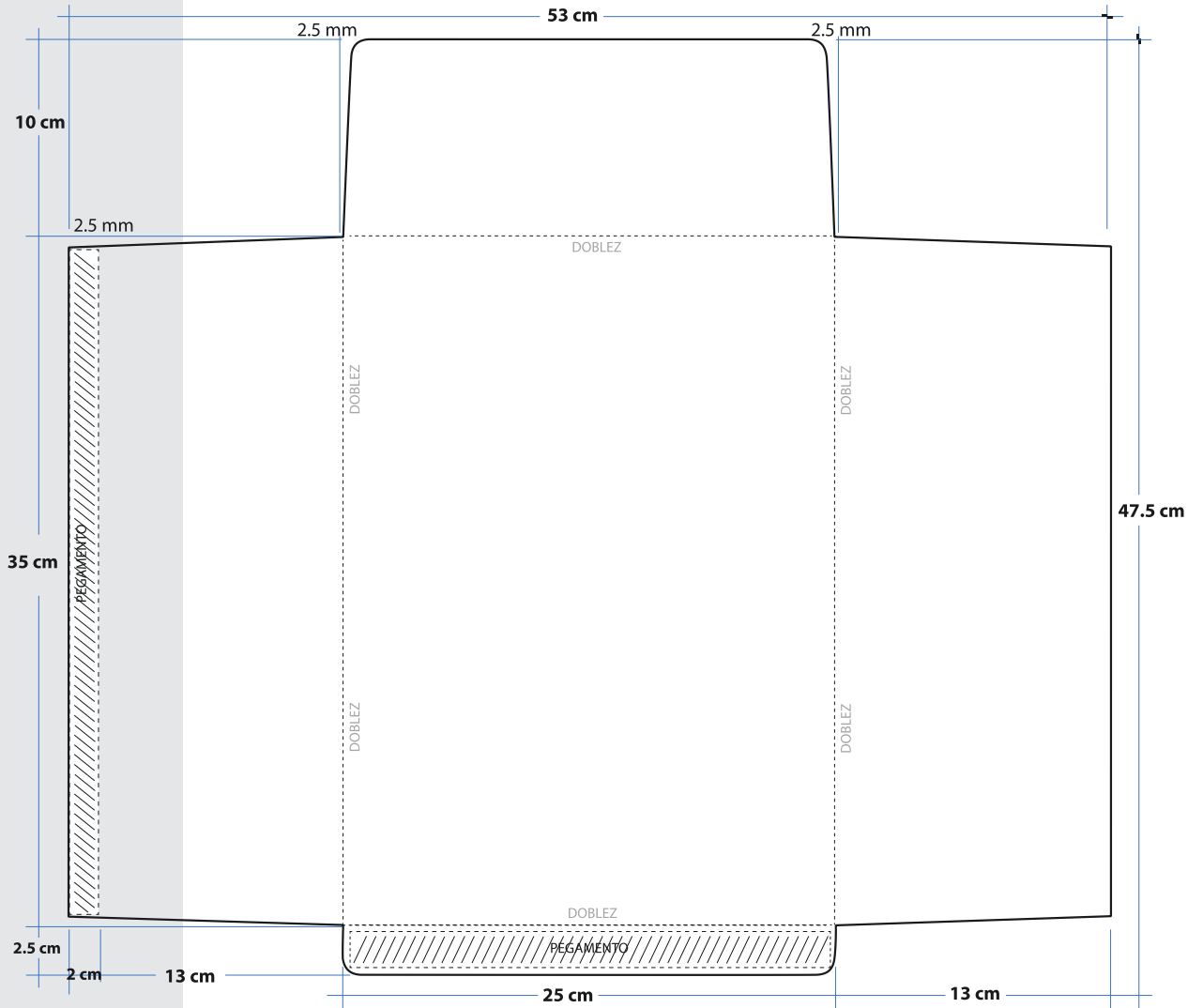

DOCUMENTO: HOJA PARA HACER LAS OPERACIONES DE MESA DE ESCRUTINIO Y CÓMPUTO DE LA ELECCIÓN DE DIPUTACIONES LOCALES (VA)

Formato: Illustrator cs.ai.

Fuentes: Myriad Pro.
Arial.
Helvética.

Tamaño del documento impreso: 21.5 x 34 cm (tamaño oficio).

Impresión: En selección de color. 4 x 4 tintas.

Cantidad a imprimir: Por definir. Con base en la lista definitiva de solicitudes individuales de inscripción de la Lista Nominal de Electores, en las que la ciudadanía interesada manifieste su intención de participar en el Voto Anticipado, que la DEOE a través de la UTVOPL informe al IEEPCO.

Sustrato: Bond blanco de 90 g.

Empaque: De acuerdo al número de piezas a imprimir.

Etiqueta de identificación para el empaque: Entidad federativa.
Tipo de elección.
Distrito.
Nombre del documento.
Cantidad por paquete.
Número de paquete.
Número de ID.

Cantidad en el empaque: Por definir.

Clasificación: Por distrito de acuerdo al listado de clasificación proporcionado por el Instituto, con base en los 25 distritos electorales locales.

AYUNTAMIENTO (VA)

DOCUMENTO: BOLETA ELECTORAL DE AYUNTAMIENTO (VA)

Formato: Illustrator cs.ai.

Fuentes: Myriad Pro, Arial y Helvética.

Impresión: Anverso: Selección de color y una tinta directa (Pantone 7763U). 5 X 2 tintas.
Reverso: Tinta directa (Pantone 7763 U) y negro.

**Tamaño del documento
impreso:** 28 x 20 cm.

Cantidad a imprimir: Por definir. Con base en la lista definitiva de solicitudes individuales de inscripción de la Lista Nominal de Electores, en las que la ciudadanía interesada manifieste su intención de participar en el Voto Anticipado, que la DEOE a través de la UTVOPL informe al IEEPCO.

Sustrato: Papel Seguridad.
Gramaje base 90 g/m².
Calibre 4.5 pulgadas/1000 Mínimo.
Opacidad 90% Mínimo.
Blancura 80% Mínimo.
Tensión 7.5 kg/15 mm Mínimo.
Humedad 4.5% Máximo.
Área Sucia 3.0 ppm.

Número de versiones: Por definir

**Datos variables a
imprimir:** Por el anverso: En el cuerpo de la boleta (153 cambios de impresión).
Por el reverso: listados de candidaturas completas (153 cambios).

Medidas de Seguridad: *En la fabricación del Papel:*
Marca de agua bitonal, fibras ópticas visibles e invisibles (visibles con luz ultravioleta).
En la impresión:
Tinta invisible (visible con luz ultravioleta), microimpresión, imagen latente, y logotipo del Instituto Estatal Electoral y de Participación Ciudadana de Oaxaca como fondo de seguridad en marca de agua.

Empaque y sellado: De acuerdo al número de piezas a imprimir.

**Medidas de Seguridad en el
Sellado:** Cinta adherible.

**Textos de identificación de
etiqueta para empaque:** Tipo de elección.
Entidad.
Distrito.
Municipio.
Nombre del documento.
Cantidad por caja.
Número de caja.

Cantidad en el empaque: Por definir.

DOCUMENTO: ACTA DE MESA DE ESCRUTINIO Y CÓMPUTO DE LA ELECCIÓN DE AYUNTAMIENTO (VA)

Formato:	Illustrator cs.ai.
Fuentes:	Myriad Pro. Arial. Helvética.
Tamaño del documento impreso:	34 x 21.5 cm.
Impresión:	En selección de color y tinta especial (Pantone 7763U). 5 x 0 tintas.
Cantidad a imprimir:	Por definir. Con base en la lista definitiva de solicitudes individuales de inscripción de la Lista Nominal de Electores, en las que la ciudadanía interesada manifieste su intención de participar en el Voto Anticipado, que la DEOE a través de la UTVOPL informe al IEEPCO.
Sustrato:	Papel autocopiante blanco, en un original y 11 copias según se indica en el siguiente apartado. Original en papel autocopiante CB de 56 g/m ² . Copias en papel autocopiante CFB de 53 g/m ² . Última copia en papel autocopiante Cf de 53 g/m ² .
Leyenda destino:	Original: ORIGINAL SOBRE DE EXPEDIENTE DE MESA DE ESCRUTINIO Y CÓMPUTO DE LA ELECCIÓN DE AYUNTAMIENTO. 1a. copia: COPIA EN LA FUNDA POR FUERA DEL PAQUETE ELECTORAL. 2a. a 11a. copia: COPIA LEGIBLE A LAS REPRESENTACIONES PARTIDISTAS Y DE CANDIDATURA INDEPENDIENTE PRESENTES.
Medidas de Seguridad:	<i>De acuerdo con las especificaciones señaladas por el Instituto. En la impresión: Micro impresión</i>
Respaldo:	Papel Kraftin de 56.5 g/m ² en color amarillo.
Encuadernación:	Engomado por la parte superior o cabeza del documento, con pegamento plástico blanco.
Empaque:	De acuerdo al número de piezas a imprimir.
Etiqueta de identificación para el empaque:	Entidad Federativa. Nombre de la elección. Distrito. Municipio. Nombre del documento. Cantidad por paquete. Número de paquete. Número de ID.
Cantidad en el empaque:	Por definir.
Clasificación:	Por distrito, de acuerdo al listado de clasificación proporcionado por el Instituto, con base en los 25 distritos electorales locales y sus municipios que se rigen por el sistema de partidos políticos.

**DOCUMENTO: SOBRE DE EXPEDIENTE DE MESA DE ESCRUTINIO Y
CÓMPUTO DE LA ELECCIÓN DE AYUNTAMIENTO (VA)**

Formato: Illustrator cs.ai.

Fuentes: Myriad Pro.
Arial.
Helvética.

**Tamaño del material
impreso:** 53 X 47.5 cm extendido.
25 x 35 cm armado.

Impresión: A dos tintas: Pantone 7763 U y Negro. (2 X 0 tintas).

Cantidad a imprimir: Por definir. Con base en la lista definitiva de solicitudes individuales de inscripción de la Lista Nominal de Electores, en las que la ciudadanía interesada manifieste su intención de participar en el Voto Anticipado, que la DEOE a través de la UTVOPL informe al IEEPCO.

Sustrato: Papel bond 120 gr.

Suaje: Como se muestra en el esquema de la siguiente página.

Solapa: 10 cm con goma.

Empaque: De acuerdo al número de piezas a imprimir.

**Etiqueta de identificación
para el empaque:** Entidad Federativa.
Nombre de la elección.
Distrito.
Municipio.
Nombre del documento.
Cantidad por paquete.
Número de paquete.
Número de ID.

**Cantidad en
el empaque:** Por definir.

Clasificación: Por distrito, de acuerdo al listado de clasificación proporcionado por el Instituto, con base en los 25 Distritos Electorales Locales y sus municipios que se rigen por el sistema de partidos políticos.

DOCUMENTACIÓN • ESPECIFICACIONES TÉCNICAS

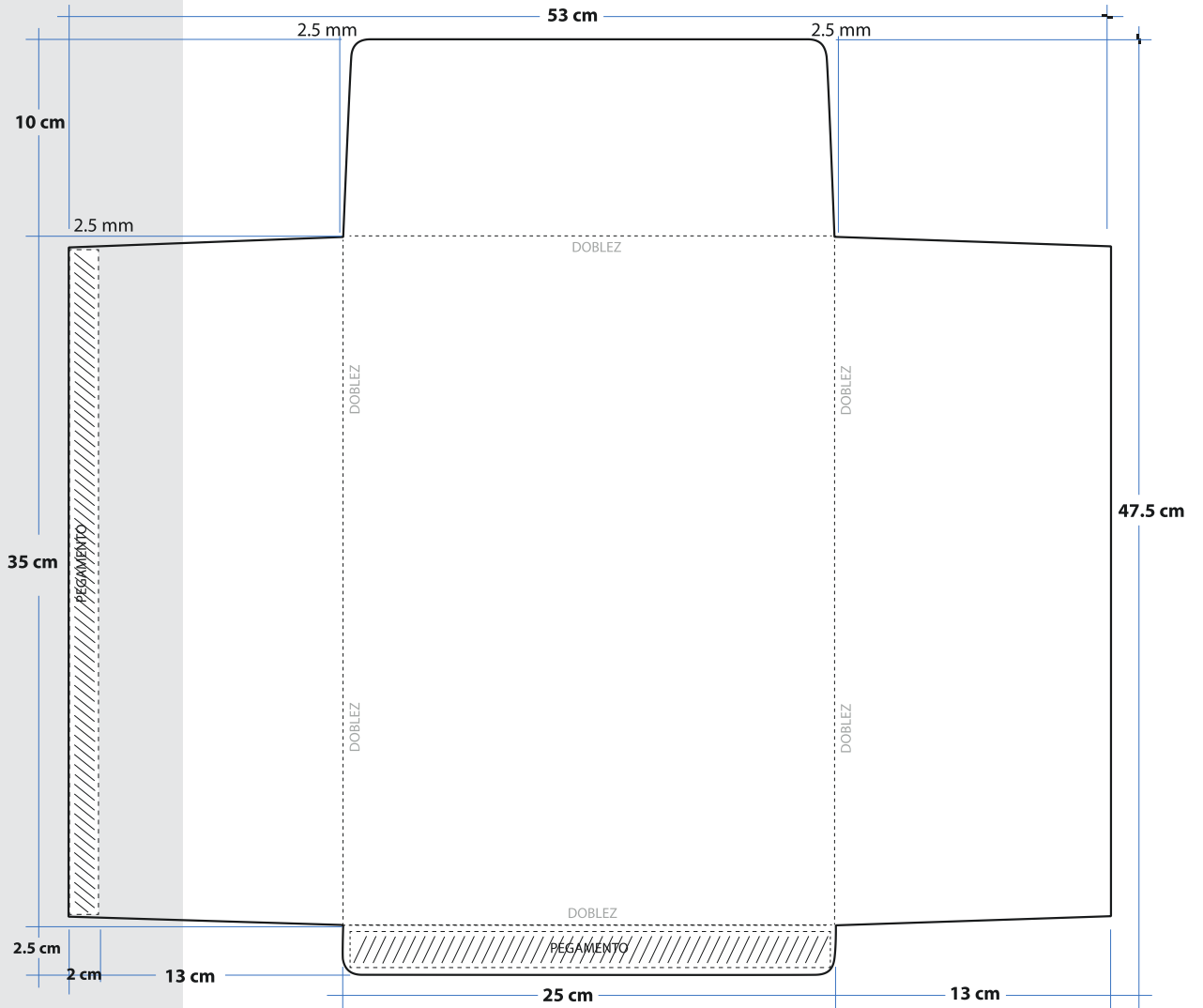

DOCUMENTO: SOBRE PARA VOTOS VÁLIDOS DE LA ELECCIÓN DE AYUNTAMIENTO (VA)

Formato: Illustrator cs.ai.

Fuentes: Myriad Pro.
Arial.
Helvética.

Tamaño del material impreso: 53 X 47.5 cm extendido.
25 x 35 cm armado.

Impresión: A dos tintas: Pantone 7763 U y Negro. (2 X 0 tintas).

Cantidad a imprimir: Por definir. Con base en la lista definitiva de solicitudes individuales de inscripción de la Lista Nominal de Electores, en las que la ciudadanía interesada manifieste su intención de participar en el Voto Anticipado, que la DEOE a través de la UTVOPL informe al IEEPCO.

Sustrato: Papel bond 120 gr.

Suaje: Como se muestra en el esquema de la siguiente página.

Solapa: 10 cm con goma.

Empaque: De acuerdo al número de piezas a imprimir.

Etiqueta de identificación para el empaque: Entidad Federativa.
Nombre de la elección.
Distrito.
Municipal.
Nombre del documento.
Cantidad por paquete.
Número de paquete.
Número de ID.

Cantidad en el empaque: Por definir.

Clasificación: Por distrito, de acuerdo al listado de clasificación proporcionado por el Instituto, con base en los 25 distritos electorales locales y sus municipios que se rigen por el sistema de partidos políticos.

DOCUMENTACIÓN • ESPECIFICACIONES TÉCNICAS

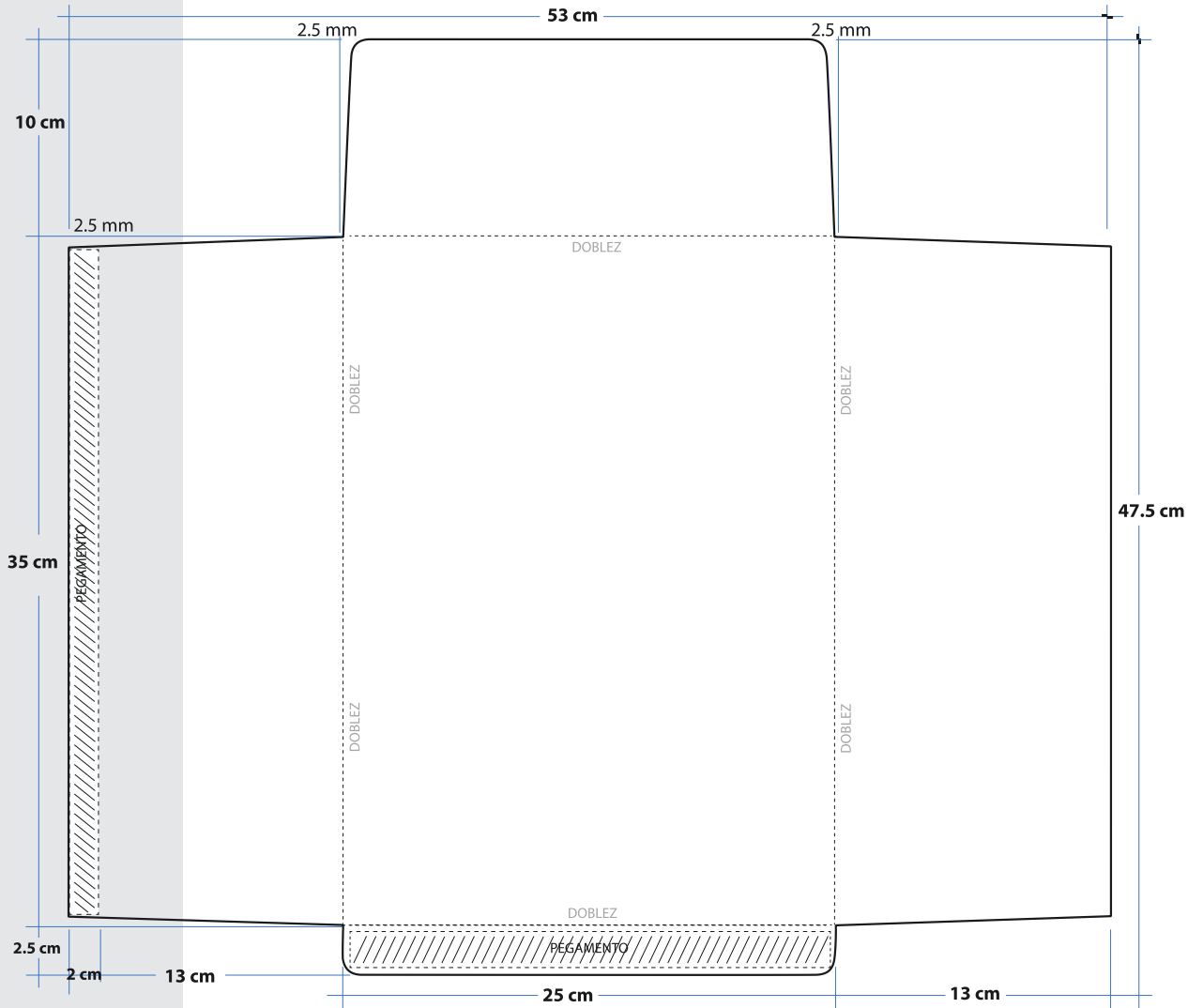

DOCUMENTO: SOBRE PARA VOTOS NULOS DE LA ELECCIÓN DE AYUNTAMIENTO (VA)

Formato:	Illustrator cs.ai.
Fuentes:	Myriad Pro. Arial. Helvética.
Tamaño del material impreso:	53 X 47.5 cm extendido. 25 x 35 cm armado.
Impresión:	A dos tintas: Pantone 7763 U y Negro. (2 X 0 tintas).
Cantidad a imprimir:	Por definir. Con base en la lista definitiva de solicitudes individuales de inscripción de la Lista Nominal de Electores, en las que la ciudadanía interesada manifieste su intención de participar en el Voto Anticipado, que la DEOE a través de la UTVOPL informe al IEEPCO.
Sustrato:	Papel bond 120 gr.
Suaje:	Como se muestra en el esquema de la siguiente página.
Solapa:	10 cm con goma.
Empaque:	De acuerdo al número de piezas a imprimir.
Etiqueta de identificación para el empaque:	Entidad Federativa. Nombre de la elección. Distrito. Municipio. Nombre del documento. Cantidad por paquete. Número de paquete. Número de ID.
Cantidad en el empaque:	Por definir.
Clasificación:	Por distrito, de acuerdo al listado de clasificación proporcionado por el Instituto, con base en los 25 distritos electorales locales y sus municipios que se rigen por el sistema de partidos políticos.

DOCUMENTACIÓN • ESPECIFICACIONES TÉCNICAS

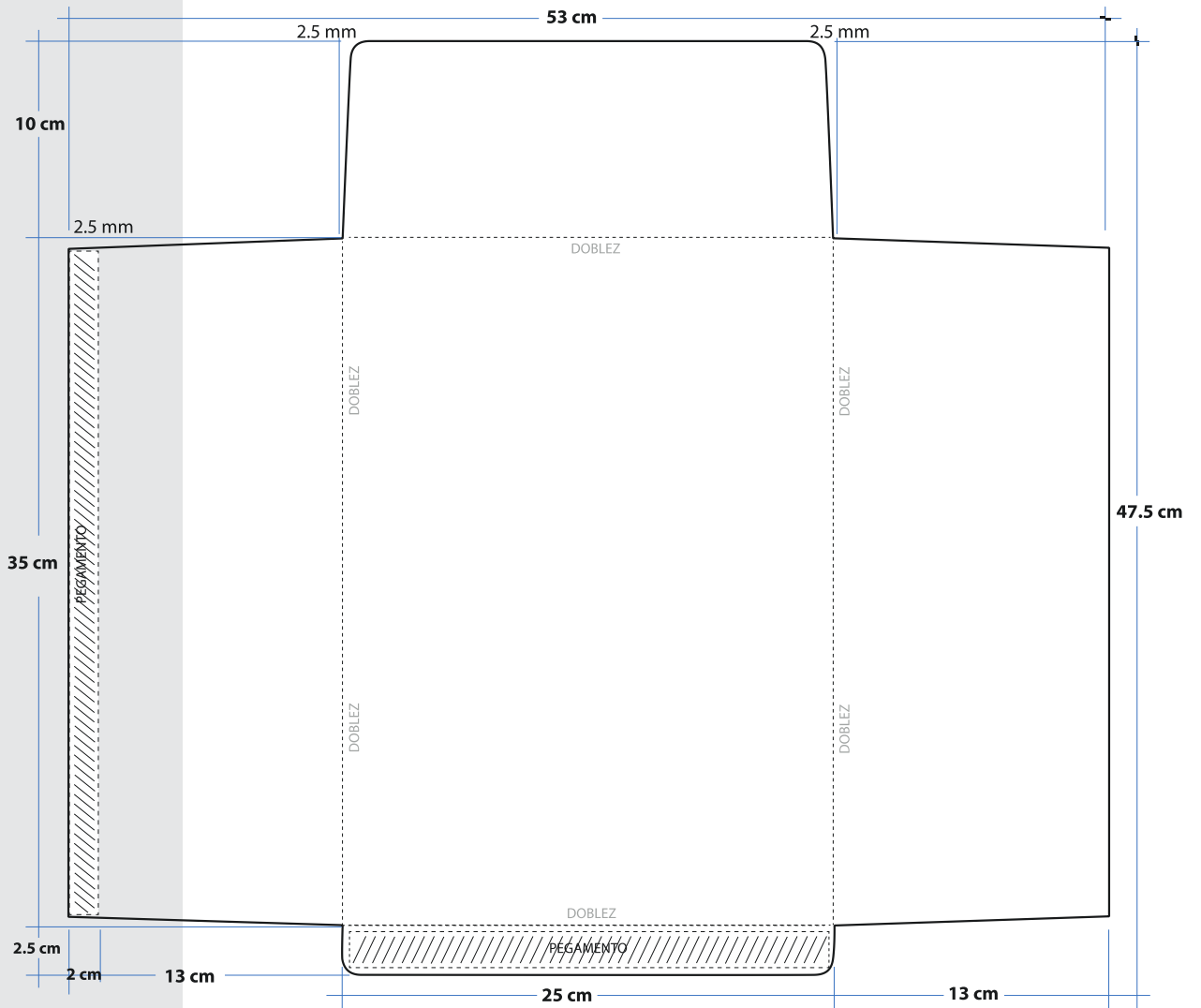

DOCUMENTO: HOJA PARA HACER LAS OPERACIONES DE MESA DE ESCRUTINIO Y CÓMPUTO DE LA ELECCIÓN DE AYUNTAMIENTO (VA)

Formato: Illustrator cs.ai.

Fuentes: Myriad Pro.
Arial.
Helvética.

Tamaño del documento impreso: 21.5 x 34 cm (tamaño oficio).

Impresión: En selección de color. 4 x 4 tintas.

Cantidad a imprimir: Por definir. Con base en la lista definitiva de solicitudes individuales de inscripción de la Lista Nominal de Electores, en las que la ciudadanía interesada manifieste su intención de participar en el Voto Anticipado, que la DEOE a través de la UTVOPL informe al IEEPCO.

Sustrato: Bond blanco de 90 g.

Empaque: De acuerdo al número de piezas a imprimir.

Etiqueta de identificación para el empaque: Entidad Federativa.
Tipo de elección.
Distrito.
Municipio.
Nombre del documento.
Cantidad por paquete.
Número de paquete.
Número de ID.

Cantidad en el empaque: Por definir.

Clasificación: Por distrito de acuerdo al listado de clasificación proporcionado por el Instituto, con base en los 25 distritos electorales locales y sus municipios que se rigen por el sistema de partidos políticos.



PROCESO ELECTORAL
LOCAL ORDINARIO
2023-2024

VOTO ANTICIPADO CONSTANCIA DE CLAUSURA DE LA MESA DE ESCRUTINIO Y CÓMPUTO Y RECIBO DE COPIA LEGIBLE

Utilice un bolígrafo de tinta azul para el llenado del acta, asegúrese que todas las copias sean legibles y atienda las recomendaciones.

1 DATOS DE LA MESA DE ESCRUTINIO Y CÓMPUTO. Copie y anote la información de su nombramiento.

Entidad Federativa: OAXACA Distrito Electoral Local: _____ Municipio: _____

NÚMERO DE MESA		

2 INSTALACIÓN DE MESA DE ESCRUTINIO Y CÓMPUTO. La mesa de escrutinio y cómputo se instaló en:

(Escriba lugar, calle, número, colonia o localidad)

Y su instalación empezó a las _____ : _____ p.m. del día 2 de junio de 2024.
(Con número)

3 COPIAS LEGIBLES DE LAS ACTAS ENTREGADAS A LAS REPRESENTACIONES PARTIDISTAS Y DE CANDIDATURA INDEPENDIENTE. Marque con "X" en los cuadros de las actas y documentos cuyas copias fueron entregadas a las representaciones partidistas y de candidatura independiente. Marque en su caso, con "X" en el cuadro de acuse de la devolución de la Lista Nominal, entregado a las representaciones partidistas que devolvieron las listas nominales.

PARTIDO O CANDIDATURA	ACTA DE MESA DE ESCRUTINIO Y CÓMPUTO DE LA ELECCIÓN DE DIPUTACIONES LOCALES	ACTA DE MESA DE ESCRUTINIO Y CÓMPUTO DE LA ELECCIÓN DE AYUNTAMIENTO	HOJA DE INCIDENTES	CONSTANCIA DE CLAUSURA DE MESA DE ESCRUTINIO Y RECIBO DE COPIA LEGIBLE	EN SU CASO, ACUSE DE LA DEVOLUCIÓN DE LA LISTA NOMINAL DE ELECTORES
morena					

4 CLAUSURA DE LA MESA. Conteste.

Habiéndose formado el paquete electoral con el expediente, sobres y bolsas correspondientes, así como en su caso, las listas nominales entregadas por las representaciones partidistas y de candidatura independiente, la o el Secretario de la mesa hace constar que, siendo las _____ : _____ horas del día _____ de junio de _____, se clausuró la mesa y, bajo la responsabilidad de la o del Presidente de la mesa, se hará entrega del paquete electoral al Consejo Distrital que le corresponda por conducto de:

Marque con "X"

PRESIDENTE/A 1 ER. SECRETARIO/A 2DO. SECRETARIO/A 1ER. ESCRUTADOR/A 2DO. ESCRUTADOR/A 3ER. ESCRUTADOR/A

En presencia de las representaciones partidistas y de candidatura independiente que se indican: Marque con "X"



5 MESA DE ESCRUTINIO Y CÓMPUTO. Escriba los nombres de las y los funcionarios de mesa y asegúrese de que firmen en su totalidad.

CARGO	NOMBRE COMPLETO	FIRMA
PRESIDENTE/A		
1er. SECRETARIO/A		
2do. SECRETARIO/A		
1er. ESCRUTADOR/A		
2do. ESCRUTADOR/A		
3er. ESCRUTADOR/A		

6 REPRESENTACIONES PARTIDISTAS Y DE CANDIDATURA INDEPENDIENTE. Escriba los nombres de las representaciones partidistas y de candidatura independiente presentes, **marque con "X"** si es representante ante la mesa de escrutinio y cómputo y si es propietario/a (P) o suplente (S) y asegúrese de que firmen en su totalidad.

PARTIDO O CANDIDATURA	NOMBRE COMPLETO	Marque con "X"		FIRMA	Marque con "X"	
		P	S		SI FIRMO BAJO PROTESTA	NO FIRMO POR NEGATIVA O ABANDONO
morena						

7 UNA VEZ LLENADA Y FIRMADA EL ACTA:

1. **Guarde el original** en la funda por fuera del paquete electoral;
2. **Entregue la primera copia** a la o el presidente de mesa de escrutinio y cómputo;
3. **Entregue copia legible** a las representaciones partidistas y de candidatura independiente presentes, según el orden de registro indicado en el cuadro del apartado 6.

En caso de que alguna o algún representante de partido político y de candidatura independiente, le solicite tomar una fotografía del acta, **Usted debe permitirselo.**

SE LEVANTA LA PRESENTE CONSTANCIA CON FUNDAMENTO EN LOS ARTÍCULOS 298 DE LA LEY GENERAL DE INSTITUCIONES Y PROCEDIMIENTOS ELECTORALES Y 209; 210 NUMERA 1 INCISOS A), B) Y E), NUMERAL 2; 238; 241 Y 242 NUMERAL 1 INCISOS A), B) Y C) DE LA LEY DE INSTITUCIONES Y PROCEDIMIENTOS ELECTORALES DEL ESTADO DE OAXACA Y EN EL ACUERDO INE/CG528/2023 DEL CONSEJO GENERAL DEL INSTITUTO NACIONAL ELECTORAL POR EL QUE SE APRUEBA EL MODELO DE OPERACIÓN DEL VOTO ANTICIPADO Y LOS DOCUMENTOS ELECTORALES DEL PROCESO ELECTORAL CONCURRENTES 2023-2024, APROBADO EN SU SESIÓN EXTRAORDINARIA DEL 8 DE SEPTIEMBRE DE 2023.

DESTINO: ORIGINAL EN LA FUNDA POR FUERA DEL PAQUETE ELECTORAL



VOTO ANTICIPADO

RESULTADOS DE LA VOTACIÓN EN MESA DE ESCRUTINIO Y CÓMPUTO DE VOTO ANTICIPADO 2 JUNIO DE 2024

ENTIDAD FEDERATIVA : OAXACA

DISTRITO ELECTORAL LOCAL: (Escriba con número)

MUNICIPIO: _____ SECCIÓN: (Escriba con número)

NÚMERO DE MESA		
<input type="text"/>	<input type="text"/>	<input type="text"/>

ESCRIBA LOS RESULTADOS CON NÚMEROS GRANDES Y LEGIBLES.

PARTIDO, COALICIÓN O CANDIDATO/A	RESULTADOS (CON NÚMERO)	
	DIPUTACIONES LOCALES POR EL PRINCIPIO DE:	
	MAYORÍA RELATIVA	REPRESENTACIÓN PROPORCIONAL
morena		
CI		
Coalición 1	1 2 3	
	1 2	
	1 3	
	2 3	
Coalición 2	4 5 6	
	4 5	
	4 6	
	5 6	
CANDIDATOS/AS NO REGISTRADOS/AS		
VOTOS NULOS		

PARTIDO, COALICIÓN O CANDIDATO/A	RESULTADOS (CON NÚMERO)	
	AYUNTAMIENTO	
morena		
CI		
Coalición 1	1 2 3	
	1 2	
	1 3	
	2 3	
Coalición 2	4 5 6	
	4 5	
	4 6	
	5 6	
CANDIDATOS/AS NO REGISTRADOS/AS		
VOTOS NULOS		

FIRMA DE LAS REPRESENTACIONES PARTIDISTAS Y DE CANDIDATURA INDEPENDIENTE
morena
CI

LA O EL PRESIDENTE DE LA MESA DE ESCRUTINIO Y CÓMPUTO

NOMBRE

FIRMA

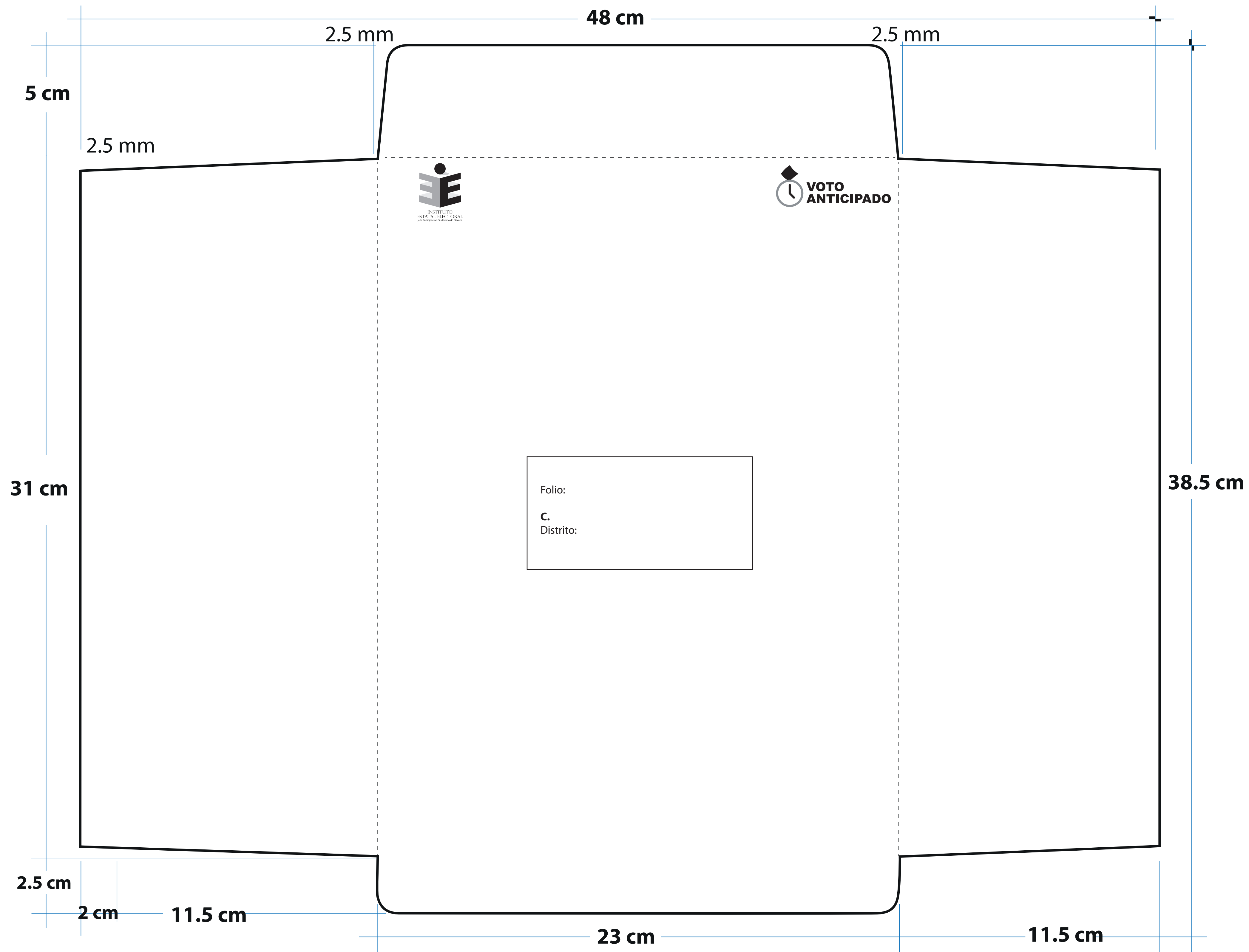

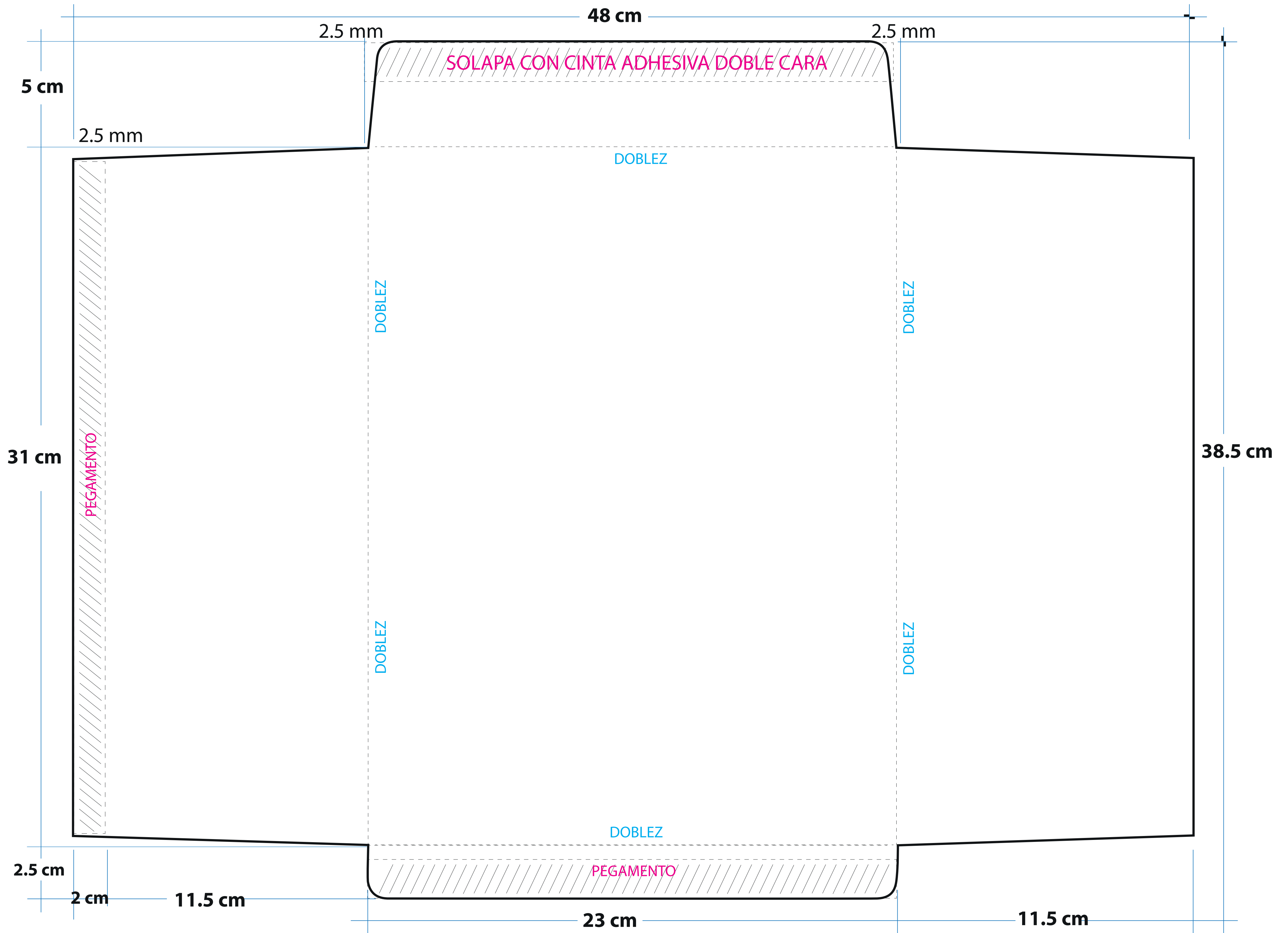

SOBRE VOTO DE LAS ELECCIONES LOCALES

**SOBRE VOTO DE LAS
ELECCIONES LOCALES**

SV

CINTA ADHESIVA DOBLE CARA EN EL REVERSO DE LA SOLAPA

1.5 cm

22 cm

2.7 cm

11 cm

11 cm

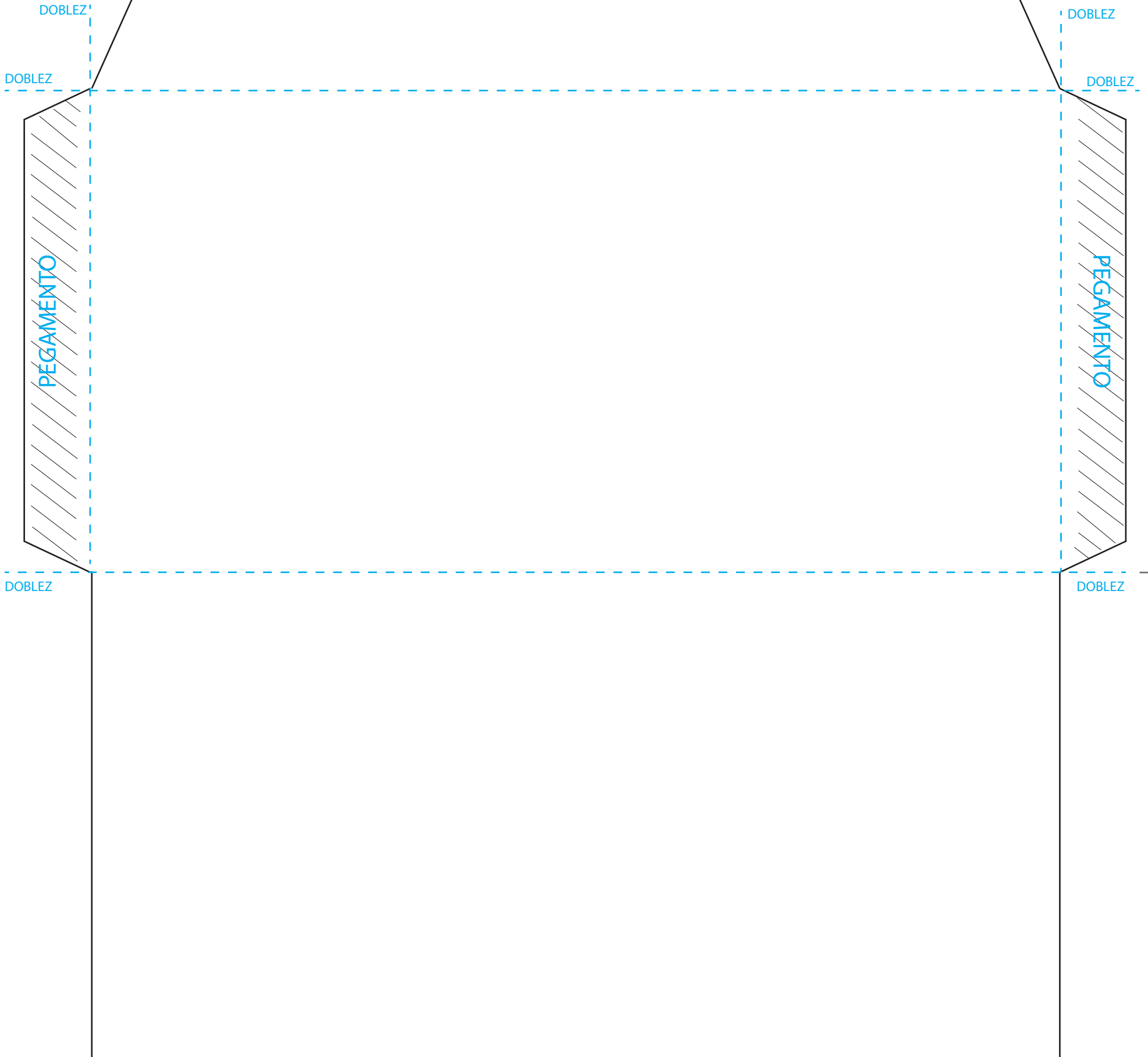

LAS LÍNEAS PUNTEADAS NO SE IMPRIMEN, SOLO SON INDICATIVAS DEL DOBLEZ

ENTIDAD
 FEDERATIVA

OAXACA

DISTRITO
 ELECTORAL LOCAL

Marque el recuadro de su preferencia



PARTIDO ACCIÓN NACIONAL

Propietaria o propietario
 NOMBRE CANDIDATURA PROPIETARIA
 Suplente
 NOMBRE COMPLETO SUPLENCIA



PARTIDO REVOLUCIONARIO INSTITUCIONAL

Propietaria o propietario
 NOMBRE CANDIDATURA PROPIETARIA
 Suplente
 NOMBRE COMPLETO SUPLENCIA



PARTIDO DE LA REVOLUCIÓN DEMOCRÁTICA

Propietaria o propietario
 NOMBRE CANDIDATURA PROPIETARIA
 Suplente
 NOMBRE COMPLETO SUPLENCIA



PARTIDO VERDE ECOLOGISTA DE MÉXICO

Propietaria o propietario
 NOMBRE CANDIDATURA PROPIETARIA
 Suplente
 NOMBRE COMPLETO SUPLENCIA



PARTIDO DEL TRABAJO

Propietaria o propietario
 NOMBRE CANDIDATURA PROPIETARIA
 Suplente
 NOMBRE COMPLETO SUPLENCIA



MOVIMIENTO CIUDADANO

Propietaria o propietario
 NOMBRE CANDIDATURA PROPIETARIA
 Suplente
 NOMBRE COMPLETO SUPLENCIA



MORENA

Propietaria o propietario
 NOMBRE CANDIDATURA PROPIETARIA
 Suplente
 NOMBRE COMPLETO SUPLENCIA



PARTIDO UNIDAD POPULAR

Propietaria o propietario
 NOMBRE CANDIDATURA PROPIETARIA
 Suplente
 NOMBRE COMPLETO SUPLENCIA



NUEVA ALIANZA OAXACA

Propietaria o propietario
 NOMBRE CANDIDATURA PROPIETARIA
 Suplente
 NOMBRE COMPLETO SUPLENCIA



FUERZA POR MÉXICO OAXACA

Propietaria o propietario
 NOMBRE CANDIDATURA PROPIETARIA
 Suplente
 NOMBRE COMPLETO SUPLENCIA



PARTIDO MOVIMIENTO UNIFICADOR DE JÓVENES EN EL ESTADO Y SUS REGIONES (MUJER)

Propietaria o propietario
 NOMBRE CANDIDATURA PROPIETARIA
 Suplente
 NOMBRE COMPLETO SUPLENCIA



CANDIDATO/A INDEPENDIENTE

Propietaria o propietario
 NOMBRE CANDIDATURA PROPIETARIA
 Suplente
 NOMBRE COMPLETO SUPLENCIA

SI DESEA VOTAR POR ALGÚN/A CANDIDATO/A NO REGISTRADO/A, ESCRIBA EN ESTE RECUADRO EL NOMBRE COMPLETO.

DIPUTACIONES LOCALES

PARTIDO ACCIÓN NACIONAL	
PROPIETARIO/A	SUPLENTE
1.	1.
2.	2.
3.	3.
4.	4.
5.	5.
6.	6.
7.	7.
8.	8.
9.	9.
10.	10.
11.	11.
12.	12.
13.	13.
14.	14.
15.	15.
16.	16.
17.	17.

DIPUTACIONES LOCALES

PARTIDO REVOLUCIONARIO INSTITUCIONAL	
PROPIETARIO/A	SUPLENTE
1.	1.
2.	2.
3.	3.
4.	4.
5.	5.
6.	6.
7.	7.
8.	8.
9.	9.
10.	10.
11.	11.
12.	12.
13.	13.
14.	14.
15.	15.
16.	16.
17.	17.

DIPUTACIONES LOCALES

PARTIDO DE LA REVOLUCIÓN DEMOCRÁTICA	
PROPIETARIO/A	SUPLENTE
1.	1.
2.	2.
3.	3.
4.	4.
5.	5.
6.	6.
7.	7.
8.	8.
9.	9.
10.	10.
11.	11.
12.	12.
13.	13.
14.	14.
15.	15.
16.	16.
17.	17.

DIPUTACIONES LOCALES

PARTIDO VERDE ECOLOGISTA DE MÉXICO	
PROPIETARIO/A	SUPLENTE
1.	1.
2.	2.
3.	3.
4.	4.
5.	5.
6.	6.
7.	7.
8.	8.
9.	9.
10.	10.
11.	11.
12.	12.
13.	13.
14.	14.
15.	15.
16.	16.
17.	17.

DIPUTACIONES LOCALES

DIPUTACIONES LOCALES

PARTIDO DEL TRABAJO	
PROPIETARIO/A	SUPLENTE
1.	1.
2.	2.
3.	3.
4.	4.
5.	5.
6.	6.
7.	7.
8.	8.
9.	9.
10.	10.
11.	11.
12.	12.
13.	13.
14.	14.
15.	15.
16.	16.
17.	17.

DIPUTACIONES LOCALES

MOVIMIENTO CIUDADANO	
PROPIETARIO/A	SUPLENTE
1.	1.
2.	2.
3.	3.
4.	4.
5.	5.
6.	6.
7.	7.
8.	8.
9.	9.
10.	10.
11.	11.
12.	12.
13.	13.
14.	14.
15.	15.
16.	16.
17.	17.

DIPUTACIONES LOCALES

MORENA	
PROPIETARIO/A	SUPLENTE
1.	1.
2.	2.
3.	3.
4.	4.
5.	5.
6.	6.
7.	7.
8.	8.
9.	9.
10.	10.
11.	11.
12.	12.
13.	13.
14.	14.
15.	15.
16.	16.
17.	17.

DIPUTACIONES LOCALES

PARTIDO UNIDAD POPULAR	
PROPIETARIO/A	SUPLENTE
1.	1.
2.	2.
3.	3.
4.	4.
5.	5.
6.	6.
7.	7.
8.	8.
9.	9.
10.	10.
11.	11.
12.	12.
13.	13.
14.	14.
15.	15.
16.	16.
17.	17.

DIPUTACIONES LOCALES

DIPUTACIONES LOCALES

NUEVA ALIANZA OAXACA	
PROPIETARIO/A	SUPLENTE
1.	1.
2.	2.
3.	3.
4.	4.
5.	5.
6.	6.
7.	7.
8.	8.
9.	9.
10.	10.
11.	11.
12.	12.
13.	13.
14.	14.
15.	15.
16.	16.
17.	17.

DIPUTACIONES LOCALES

FUERZA POR MÉXICO OAXACA	
PROPIETARIO/A	SUPLENTE
1.	1.
2.	2.
3.	3.
4.	4.
5.	5.
6.	6.
7.	7.
8.	8.
9.	9.
10.	10.
11.	11.
12.	12.
13.	13.
14.	14.
15.	15.
16.	16.
17.	17.

DIPUTACIONES LOCALES

PARTIDO MOVIMIENTO UNIFICADOR DE JOVENES EN EL ESTADO Y SUS REGIONES (MUIJER)	
PROPIETARIO/A	SUPLENTE
1.	1.
2.	2.
3.	3.
4.	4.
5.	5.
6.	6.
7.	7.
8.	8.
9.	9.
10.	10.
11.	11.
12.	12.
13.	13.
14.	14.
15.	15.
16.	16.
17.	17.

DIPUTACIONES LOCALES

PARTIDO MOVIMIENTO UNIFICADOR DE JOVENES EN EL ESTADO Y SUS REGIONES (MUIJER)	
PROPIETARIO/A	SUPLENTE
1.	1.
2.	2.
3.	3.
4.	4.
5.	5.
6.	6.
7.	7.
8.	8.
9.	9.
10.	10.
11.	11.
12.	12.
13.	13.
14.	14.
15.	15.
16.	16.
17.	17.

DIPUTACIONES LOCALES

DIPUTACIONES LOCALES

DIPUTACIONES LOCALES

SE LEVANTA LA PRESENTE ACTA CON FUNDAMENTO EN LOS ARTÍCULOS 63 NUMERAL 2, FRACCIÓN VI Y 257; DE LA LEY DE INSTITUCIONES Y PROCEDIMIENTOS ELECTORALES DEL ESTADO DE OAXACA Y EN EL ACUERDO INE/CG528/2023 DEL CONSEJO GENERAL DEL INSTITUTO NACIONAL ELECTORAL POR EL QUE SE APRUEBA EL MODELO DE OPERACIÓN DEL VOTO ANTICIPADO Y LOS DOCUMENTOS ELECTORALES DEL PROCESO ELECTORAL CONCURRENTE 2023-2024, APROBADO EN SU SESIÓN EXTRAORDINARIA DEL 8 DE SEPTIEMBRE DE 2023.

Utilice un bolígrafo de tinta azul para el llenado del acta, asegúrese que todas las copias sean legibles y atienda las recomendaciones.

1 DATOS DE IDENTIFICACIÓN DE LA MESA DE ESCRUTINIO Y CÓMPUTO

Copie y anote la información de la mesa.

Entidad Federativa: _____ Distrito Electoral Local: _____

NÚMERO DE MESA		

2 INSTALACIÓN DE MESA DE ESCRUTINIO Y CÓMPUTO

La mesa de escrutinio y cómputo se instaló en:

(Escriba lugar, calle, número, colonia o localidad)

y su instalación empezó a las: _____ : _____ p.m. del día 2 de junio de 2024.
 (Con número)

3 ARMADO DE LAS URNAS

Cuando las urnas fueron armadas ante las y los funcionarios y las representaciones partidistas y de candidatura independiente presentes:

¿Comprobó que las urnas estaban vacías? SÍ NO
 (Marque con "X")

¿Las urnas se colocaron a la vista de todos? SÍ NO
 (Marque con "X")

4 PERSONAS CON VOTO ANTICIPADO QUE VOTARON

Escriba el total de las personas con voto anticipado, que están incluidos en la lista nominal con la palabra "VOTÓ".

_____ (Con número) _____ (Con letra)

5 SOBRES CON LOS VOTOS DE LA ELECCIÓN DE DIPUTACIONES LOCALES

Cuente los sobres con los votos de la elección de Diputaciones Locales.

_____ (Con número) _____ (Con letra)

6 EL DEPÓSITO DE BOLETAS EN LAS URNAS

Terminó a las: _____ : _____ p.m.
 (Con número)

7 VOTOS DE LA ELECCIÓN DE DIPUTACIONES LOCALES

Escriba el total de boletas de la elección de Diputaciones Locales, sacadas de la urna.

_____ (Con número) _____ (Con letra)

8 RESULTADOS DE LA VOTACIÓN DE LA ELECCIÓN DE DIPUTACIONES LOCALES

Escriba los votos para cada partido político, candidatura independiente, coalición, candidaturas no registradas y votos nulos, súmelos y escriba el resultado en **TOTAL**.

PARTIDO, COALICIÓN O CANDIDATO/A	RESULTADOS DE LA VOTACIÓN DE LA ELECCIÓN DE DIPUTACIONES LOCALES (Con letra)	(Con número)
morena		
Coalición 1	1 2 3	
	1 2	
	1 3	
Coalición 2	4 5 6	
	4 5	
	4 6	
	5 6	
CANDIDATOS/AS NO REGISTRADOS/AS		
VOTOS NULOS		
TOTAL		

9 COMPARATIVO DEL TOTAL DE PERSONAS QUE VOTARON Y EL TOTAL DE SOBRES CON VOTOS DE LA ELECCIÓN DE DIPUTACIONES LOCALES

¿Es igual el número total de personas que votaron del apartado 4, con el total de sobres con votos de la elección de Diputaciones Locales del apartado 5? SÍ NO
 (Marque con una "X")

10 COMPARATIVO DE LOS VOTOS DE LA ELECCIÓN DE DIPUTACIONES LOCALES SACADOS DE LAS URNAS Y EL TOTAL DE RESULTADOS DE LA VOTACIÓN

¿Es igual el número total de votos del apartado 7, con el **TOTAL** de la votación? SÍ NO
 (Marque con una "X")

11 ¿SE PRESENTARON INCIDENTES?

SÍ NO (Marque con una "X")

Si se presentaron incidentes descríbalos brevemente: _____

en su caso, se escribieron en _____ hoja(s) de incidentes, misma(s) que se anexa(n) a la presente acta.

12 ESCRITOS DE PROTESTA O INCIDENTES

En su caso, escriba el número de escritos de protesta o incidentes en el recuadro del partido político o candidatura independiente que los presentó y méталos en el sobre de expediente correspondiente.

						morena				
--	--	--	--	--	--	--------	--	--	--	--

13 MESA DE ESCRUTINIO Y CÓMPUTO

Escriba los nombres de las y los funcionarios de mesa de escrutinio y cómputo y asegúrese que firmen en su totalidad.

CARGO	NOMBRES	FIRMAS
PRESIDENTE/A		
1er. SECRETARIO/A		
2do. SECRETARIO/A		
1er. ESCRUTADOR/A		
2do. ESCRUTADOR/A		
3er. ESCRUTADOR/A		

14 REPRESENTACIONES PARTIDISTAS Y DE CANDIDATURA INDEPENDIENTE

Escriba los nombres de las representaciones partidistas y de candidatura independiente presentes, marque con "X" si es la o el propietario (P) o suplente (S) y asegúrese que firmen en su totalidad.

PARTIDO O CANDIDATURA	NOMBRE COMPLETO	Marque con "X"		FIRMA	Marque con "X"	
		P	S		SI FIRMO BAJO PROTESTA	NO FIRMO POR NEGATIVA O ABANDONO
morena						

15 UNA VEZ LLENADA Y FIRMADA EL ACTA:

1. Guarde el original en el sobre de expediente de mesa de escrutinio y cómputo de la elección de Diputaciones Locales;
2. Guarde la 1ra. copia en la funda por fuera del paquete electoral.
3. Entregue copia legible a las representaciones partidistas y de candidatura independiente presentes, según el orden de registro.

En caso de que alguien de las representaciones partidistas o de candidatura independiente solicite tomar una fotografía del original del acta, usted debe permitirsele.

PROCESO ELECTORAL LOCAL ORDINARIO 2023-2024

VOTO ANTICIPADO

EXPEDIENTE DE MESA DE ESCRUTINIO Y CÓMPUTO DE LA ELECCIÓN DE DIPUTACIONES LOCALES

ENTIDAD: OAXACA
DISTRITO:
MUNICIPIO:

Meta en este sobre sólo la siguiente documentación y marque en el recuadro para verificar que se haya introducido:

- 1 Original del Acta de mesa de escrutinio y cómputo de la elección de Diputaciones Locales (Acta 1).**
- 2 Original de la(s) Hoja(s) de incidentes durante el escrutinio y cómputo, en su caso.**
- 3 Hoja para hacer las operaciones de mesa de escrutinio y cómputo de la elección de Diputaciones Locales.**
- 4 Escritos de protesta o incidentes que hubieren presentado las representaciones partidistas y de candidatura independiente de la elección de Diputaciones Locales.**

PROCESO ELECTORAL LOCAL ORDINARIO 2023-2024

VOTO ANTICIPADO

VOTOS VÁLIDOS DE LA ELECCIÓN DE DIPUTACIONES LOCALES, SACADOS DE LA URNA

ENTIDAD: OAXACA
DISTRITO:
MUNICIPIO:

1 Meta en este sobre sólo los **votos válidos** (para partidos políticos, candidatura independiente y candidaturas no registradas) de la elección de **Diputaciones Locales**, sacados de la urna.

2 Escriba el total de **votos válidos** que contiene este sobre:

(Con número)

PROCESO ELECTORAL LOCAL ORDINARIO 2023-2024

VOTO ANTICIPADO

VOTOS NULOS DE LA ELECCIÓN DE DIPUTACIONES LOCALES, SACADOS DE LA URNA

ENTIDAD: OAXACA
DISTRITO:
MUNICIPIO:

1 Meta en este sobre sólo los **votos nulos** de la elección de **Diputaciones Locales**, sacados de la urna.

2 Escriba el total de **votos nulos** que contiene este sobre:

(Con número)

PROCESO ELECTORAL LOCAL ORDINARIO 2023-2024

HOJA PARA HACER LAS OPERACIONES DE MESA DE ESCRUTINIO Y CÓMPUTO

ELECCIÓN DE DIPUTACIONES LOCALES

Esta Hoja debe ser llenada con lápiz por la o el segundo secretario/a de mesa de escrutinio y cómputo.

1 DATOS DE IDENTIFICACIÓN DE MESA DE ESCRUTINIO Y CÓMPUTO

a. Anote los datos del número de mesa.

ENTIDAD: OAXACA DISTRITO ELECTORAL LOCAL: _____
NÚMERO DE MESA: _____

2 INSTALACIÓN DE MESA DE ESCRUTINIO Y CÓMPUTO

a. Anote los siguientes datos en el apartado 2 del *Acta de mesa de escrutinio y cómputo de la elección de Diputaciones Locales*:

- ◆ Lugar, calle, número, colonia y localidad.
- ◆ Hora en que empezó su instalación.

3 ARMADO DE LAS URNAS

a. **Seleccione** en el apartado 3 del *Acta de mesa de escrutinio y cómputo de la elección de Diputaciones Locales*, la opción correspondiente al armado de las urnas.

4 PERSONAS CON VOTO ANTICIPADO QUE VOTARON

a. **Cuente** dos veces en la lista nominal a las personas que tienen la marca "Votó".

En caso de que los dos conteos sean iguales **escriba** el resultado: _____

En caso de que **NO** sean iguales **vuelva a contar hasta que tenga la cantidad correcta.**

5 SOBRES CON LOS VOTOS DE LA ELECCIÓN DE DIPUTACIONES LOCALES

a. **Cuente** el total de sobres de la elección de *Diputaciones Locales* y anótelos en el recuadro con la letra **B**. _____

6 DEPÓSITO DE BOLETAS EN LAS URNAS

a. **Señale** la hora en que terminó el depósito de las boletas en la urnas. _____

7 VOTOS DE LA ELECCIÓN DE DIPUTACIONES LOCALES

a. **Abra** la urna, **cuente** los votos de *Diputaciones Locales* que se sacaron de ella y **escriba** el resultado en el recuadro **C**. _____

DIPUTACIONES LOCALES

Copie los datos de esta columna en el Acta de mesa de escrutinio y cómputo de la elección de *Diputaciones Locales*.

Copie en el apartado **4** del Acta.

Copie en el apartado **5** del Acta.

Copie la hora en el apartado **6** del Acta.

Copie en el apartado **7** del Acta.

8

RESULTADOS DE LA VOTACIÓN DE LA ELECCIÓN DE DIPUTACIONES LOCALES

Anote las cantidades de la **Guía de apoyo para la clasificación de los votos** y de los **Clasificadores de los votos** en la **columna 1**. Espere a que se extraigan los votos de las urnas de las demás elecciones y, en caso de encontrar de **Diputaciones Locales**, **anótelos** en la **columna 2** y **sume** el total de votos en la **columna 3**. Si **NO** encuentra votos de **Diputaciones Locales** en otras urnas, **cancela** con dos líneas diagonales las **columnas 2 y 3**.

Votos para cada partido político:

Votos para candidatura independiente:

Votos para los partidos políticos en coalición:
En caso de que alguna de las combinaciones de la coalición no hubiera obtenido votos, anote "000".

Votos para candidaturas NO registradas:

Votos nulos:

Suma todos los votos encontrados y anote el resultado:

CUADRO DE RESULTADOS DE DIPUTACIONES LOCALES

	COLUMNA 1 Votos sacados de la urna de Diputaciones Locales <i>Escriba con número</i>	COLUMNA 2 Votos encontrados en otras urnas <i>Escriba con número</i>	COLUMNA 3 Total de votos <i>Escriba con número</i>
Partido PAN	<input type="text"/>	<input type="text"/>	<input type="text"/>
PRD	<input type="text"/>	<input type="text"/>	<input type="text"/>
PRD	<input type="text"/>	<input type="text"/>	<input type="text"/>
VERDE	<input type="text"/>	<input type="text"/>	<input type="text"/>
PT	<input type="text"/>	<input type="text"/>	<input type="text"/>
MOVIMIENTO CIUDADANO	<input type="text"/>	<input type="text"/>	<input type="text"/>
morena	<input type="text"/>	<input type="text"/>	<input type="text"/>
PARTIDO UNIDAD POPULAR	<input type="text"/>	<input type="text"/>	<input type="text"/>
ALIANZA	<input type="text"/>	<input type="text"/>	<input type="text"/>
FUERZA MEXICANA	<input type="text"/>	<input type="text"/>	<input type="text"/>
LIBER	<input type="text"/>	<input type="text"/>	<input type="text"/>
CI	<input type="text"/>	<input type="text"/>	<input type="text"/>
1 2 3	<input type="text"/>	<input type="text"/>	<input type="text"/>
1 2	<input type="text"/>	<input type="text"/>	<input type="text"/>
1 3	<input type="text"/>	<input type="text"/>	<input type="text"/>
2 3	<input type="text"/>	<input type="text"/>	<input type="text"/>
4 5 6	<input type="text"/>	<input type="text"/>	<input type="text"/>
4 5	<input type="text"/>	<input type="text"/>	<input type="text"/>
4 6	<input type="text"/>	<input type="text"/>	<input type="text"/>
5 6	<input type="text"/>	<input type="text"/>	<input type="text"/>
CANDIDATOS/AS NO REGISTRADOS/AS	<input type="text"/>	<input type="text"/>	<input type="text"/>
VOTOS NULOS	<input type="text"/>	<input type="text"/>	<input type="text"/>
TOTAL	<input type="text"/>	<input type="text"/>	<input type="text"/>

Copie las cantidades de la **columna 3** en el apartado **8** del Acta. En caso de que se cancelen las **columnas 2 y 3** anote las cantidades de la **columna 1**.

Firma del Presidente/a de mesa de escrutinio y cómputo

Firma del Secretario/a de mesa de escrutinio y cómputo

9

COMPARATIVO DEL TOTAL DE PERSONAS QUE VOTARON Y EL TOTAL DE SOBRES CON VOTOS DE LA ELECCIÓN DE DIPUTACIONES LOCALES

a. ¿Es igual el número total de personas del apartado **A** con el total de sobres con votos de la elección de **Diputaciones Locales** del apartado **B**?

10

COMPARATIVO DE LOS VOTOS DE LA ELECCIÓN DE DIPUTACIONES LOCALES Y EL TOTAL DE RESULTADOS DE LA VOTACIÓN

a. ¿Son iguales las cantidades anotadas en el recuadro **C** y el **TOTAL** de la votación del **apartado 8**?

AL CONCLUIR EL LLENADO DE LA HOJA DE OPERACIONES, INICIE EL LLENADO DEL ACTA DE MESA DE ESCRUTINIO Y CÓMPUTO DE LA ELECCIÓN DE DIPUTACIONES LOCALES SIGUIENDO LAS INDICACIONES DE ESTE DOCUMENTO. DESTINO: GUARDE ESTA HOJA EN EL SOBRE PARA EL EXPEDIENTE DE MESA DE ESCRUTINIO Y CÓMPUTO DE LA ELECCIÓN DE DIPUTACIONES LOCALES.

DIPUTACIONES LOCALES

Copie los datos de esta columna en el Acta de mesa de escrutinio y cómputo de la elección de **Diputaciones Locales**.

SÍ NO
(Marque con "X")

Anote esta respuesta en el apartado **9** del acta.

SÍ NO
(Marque con "X")

Anote esta respuesta en el apartado **10** del acta.

VOTO ANTICIPADO
AYUNTAMIENTO

Ver listados al reverso

ENTIDAD
FEDERATIVA

OAXACA

DISTRITO
ELECTORAL LOCAL

MUNICIPIO

Marque el recuadro de su preferencia



PARTIDO ACCIÓN NACIONAL

Propietaria o propietario

Suplente

PARTIDO REVOLUCIONARIO
INSTITUCIONAL

Propietaria o propietario

Suplente

PARTIDO DE LA REVOLUCIÓN
DEMOCRÁTICA

Propietaria o propietario

Suplente

PARTIDO VERDE ECOLOGISTA
DE MÉXICO

Propietaria o propietario

Suplente



PARTIDO DEL TRABAJO

Propietaria o propietario

Suplente



MOVIMIENTO CIUDADANO

Propietaria o propietario

Suplente

morena

MORENA

Propietaria o propietario

Suplente



PARTIDO UNIDAD POPULAR

Propietaria o propietario

Suplente



NUEVA ALIANZA OAXACA

Propietaria o propietario

Suplente



FUERZA POR MÉXICO OAXACA

Propietaria o propietario

Suplente

PARTIDO MOVIMIENTO UNIFICADOR DE JÓVENES
EN EL ESTADO Y SUS REGIONES (MUJER)

Propietaria o propietario

Suplente



CANDIDATO/A INDEPENDIENTE

Propietaria o propietario

Suplente

SI DESEA VOTAR POR ALGÚN/A CANDIDATO/A NO REGISTRADO/A, ESCRIBA EN ESTE RECUADRO EL NOMBRE COMPLETO.

AYUNTAMIENTO

PARTIDO ACCIÓN NACIONAL	
PROPIETARIO/A	SUPLENTE
1.	1.
2.	2.
3.	3.
4.	4.
5.	5.
6.	6.
7.	7.
8.	8.
9.	9.
10.	10.
11.	11.
12.	12.
13.	13.
14.	14.
15.	15.
16.	16.
17.	17.

AYUNTAMIENTO

PARTIDO REVOLUCIONARIO INSTITUCIONAL	
PROPIETARIO/A	SUPLENTE
1.	1.
2.	2.
3.	3.
4.	4.
5.	5.
6.	6.
7.	7.
8.	8.
9.	9.
10.	10.
11.	11.
12.	12.
13.	13.
14.	14.
15.	15.
16.	16.
17.	17.

AYUNTAMIENTO

PARTIDO VERDE ECOLOGISTA DE MÉXICO	
PROPIETARIO/A	SUPLENTE
1.	1.
2.	2.
3.	3.
4.	4.
5.	5.
6.	6.
7.	7.
8.	8.
9.	9.
10.	10.
11.	11.
12.	12.
13.	13.
14.	14.
15.	15.
16.	16.
17.	17.

AYUNTAMIENTO

AYUNTAMIENTO

PARTIDO DEL TRABAJO	
PROPIETARIO/A	SUPLENTE
1.	1.
2.	2.
3.	3.
4.	4.
5.	5.
6.	6.
7.	7.
8.	8.
9.	9.
10.	10.
11.	11.
12.	12.
13.	13.
14.	14.
15.	15.
16.	16.
17.	17.

AYUNTAMIENTO

MOVIMIENTO CIUDADANO	
PROPIETARIO/A	SUPLENTE
1.	1.
2.	2.
3.	3.
4.	4.
5.	5.
6.	6.
7.	7.
8.	8.
9.	9.
10.	10.
11.	11.
12.	12.
13.	13.
14.	14.
15.	15.
16.	16.
17.	17.

AYUNTAMIENTO

PARTIDO UNIDAD POPULAR	
PROPIETARIO/A	SUPLENTE
1.	1.
2.	2.
3.	3.
4.	4.
5.	5.
6.	6.
7.	7.
8.	8.
9.	9.
10.	10.
11.	11.
12.	12.
13.	13.
14.	14.
15.	15.
16.	16.
17.	17.

AYUNTAMIENTO

AYUNTAMIENTO

NUEVA ALIANZA OAXACA	
PROPIETARIO/A	SUPLENTE
1.	1.
2.	2.
3.	3.
4.	4.
5.	5.
6.	6.
7.	7.
8.	8.
9.	9.
10.	10.
11.	11.
12.	12.
13.	13.
14.	14.
15.	15.
16.	16.
17.	17.

AYUNTAMIENTO

FUERZA POR MÉXICO OAXACA	
PROPIETARIO/A	SUPLENTE
1.	1.
2.	2.
3.	3.
4.	4.
5.	5.
6.	6.
7.	7.
8.	8.
9.	9.
10.	10.
11.	11.
12.	12.
13.	13.
14.	14.
15.	15.
16.	16.
17.	17.

AYUNTAMIENTO

PARTIDO MOVIMIENTO UNIFICADOR DE JOVENES EN EL ESTADO Y SUS REGIONES (MUJER)	
PROPIETARIO/A	SUPLENTE
1.	1.
2.	2.
3.	3.
4.	4.
5.	5.
6.	6.
7.	7.
8.	8.
9.	9.
10.	10.
11.	11.
12.	12.
13.	13.
14.	14.
15.	15.
16.	16.
17.	17.

AYUNTAMIENTO

AYUNTAMIENTO

AYUNTAMIENTO

AYUNTAMIENTO

AYUNTAMIENTO

AYUNTAMIENTO

SE LEVANTA LA PRESENTE ACTA CON FUNDAMENTO EN LOS ARTÍCULOS 63 NUMERAL 2, FRACCIÓN VI Y 257; DE LA LEY DE INSTITUCIONES Y PROCEDIMIENTOS ELECTORALES DEL ESTADO DE OAXACA Y EN EL ACUERDO INE/CG528/2023 DEL CONSEJO GENERAL DEL INSTITUTO NACIONAL ELECTORAL POR EL QUE SE APRUEBA EL MODELO DE OPERACIÓN DEL VOTO ANTICIPADO Y LOS DOCUMENTOS ELECTORALES DEL PROCESO ELECTORAL CONCURRENTES 2023-2024, APROBADO EN SU SESIÓN EXTRAORDINARIA DEL 8 DE SEPTIEMBRE DE 2023.

Utilice un bolígrafo de tinta azul para el llenado del acta, asegúrese que todas las copias sean legibles y atienda las recomendaciones.

1 DATOS DE IDENTIFICACIÓN DE LA MESA DE ESCRUTINIO Y CÓMPUTO

Copie y anote la información de la mesa.

Entidad Federativa: _____ Distrito Electoral Local: _____

Municipio: _____

NÚMERO DE MESA		

2 INSTALACIÓN DE MESA DE ESCRUTINIO Y CÓMPUTO

La mesa de escrutinio y cómputo se instaló en:

(Escriba lugar, calle, número, colonia o localidad)

y su instalación empezó a las: _____ : _____ p.m. del día 2 de junio de 2024.
(Con número)

3 PERSONAS CON VOTO ANTICIPADO QUE VOTARON

Escriba el total de las personas con voto anticipado, que están incluidos en la lista nominal con la palabra "VOTÓ".

_____ (Con número) _____ (Con letra)

4 SOBRES CON LOS VOTOS DE LA ELECCIÓN DE AYUNTAMIENTO

Cuente los sobres con los votos de la elección de Ayuntamiento.

_____ (Con número) _____ (Con letra)

5 VOTOS DE LA ELECCIÓN DE AYUNTAMIENTO

Escriba el total de boletas de la elección de Ayuntamiento, sacadas de la urna.

_____ (Con número) _____ (Con letra)

6 RESULTADOS DE LA VOTACIÓN DE LA ELECCIÓN DE AYUNTAMIENTO

Escriba los votos para cada partido político, candidatura independiente, coalición, candidaturas no registradas y votos nulos, súmelos y escriba el resultado en **TOTAL**.

PARTIDO, COALICIÓN O CANDIDATO/A	RESULTADOS DE LA VOTACIÓN DE LA ELECCIÓN DE AYUNTAMIENTO (Con letra)	(Con número)
morena		
CI		
Coalición 1	1 2 3	
	1 2	
	1 3	
	2 3	
Coalición 2	4 5 6	
	4 5	
	4 6	
	5 6	
CANDIDATOS/AS NO REGISTRADOS/AS		
VOTOS NULOS		
TOTAL		

7 COMPARATIVO DEL TOTAL DE PERSONAS QUE VOTARON Y EL TOTAL DE SOBRES CON VOTOS DE LA ELECCIÓN DE AYUNTAMIENTO

¿Es igual el número total de personas que votaron del apartado 3, con el total de sobres con votos de la elección de Ayuntamiento del apartado 4? SÍ NO (Marque con una "X")

8 COMPARATIVO DE LOS VOTOS DE LA ELECCIÓN DE AYUNTAMIENTO SACADOS DE LAS URNAS Y EL TOTAL DE RESULTADOS DE LA VOTACIÓN

¿Es igual el número total de votos del apartado 5, con el **TOTAL** de la votación? SÍ NO (Marque con una "X")

9 ¿SE PRESENTARON INCIDENTES? SÍ NO (Marque con una "X")

Si se presentaron incidentes descríbalos brevemente: _____

en su caso, se escribieron en _____ hoja(s) de incidentes, misma(s) que se anexa(n) a la presente acta.

10 ESCRITOS DE PROTESTA O INCIDENTES

En su caso, escriba el número de escritos de protesta o incidentes en el recuadro del partido político o candidatura independiente que los presentó y méталos en el sobre de expediente correspondiente.

11 MESA DE ESCRUTINIO Y CÓMPUTO

Escriba los nombres de las y los funcionarios de mesa de escrutinio y cómputo y asegúrese que firmen en su totalidad.

CARGO	NOMBRES	FIRMAS
PRESIDENTE/A		
1er. SECRETARIO/A		
2do. SECRETARIO/A		
1er. ESCRUTADOR/A		
2do. ESCRUTADOR/A		
3er. ESCRUTADOR/A		

12 REPRESENTACIONES PARTIDISTAS Y DE CANDIDATURA INDEPENDIENTE

Escriba los nombres de las representaciones partidistas y de candidatura independiente presentes, marque con "X" si es la o el propietario (P) o suplente (S) y asegúrese que firmen en su totalidad.

PARTIDO O CANDIDATURA	NOMBRE COMPLETO	Marque con "X"		FIRMA	Marque con "X"	
		P	S		SI FIRMO BAJO PROTESTA	NO FIRMO POR NEGATIVA O ABANDONO
morena						
CI						

13 UNA VEZ LLENADA Y FIRMADA EL ACTA:

1. Guarde el original en el sobre de expediente de mesa de escrutinio y cómputo de la elección de Ayuntamiento;
 2. Guarde la 1ra. copia en la funda por fuera del paquete electoral.
 3. Entregue copia legible a las representaciones partidistas y de candidatura independiente presentes, según el orden de registro.
- En caso de que alguien de las representaciones partidistas o de candidatura independiente solicite tomar una fotografía del original del acta, usted debe permitirselo.



INSTITUTO
ESTATAL ELECTORAL
y de Participación Ciudadana de Oaxaca.



4

PROCESO ELECTORAL LOCAL ORDINARIO 2023-2024

VOTO ANTICIPADO

EXPEDIENTE DE MESA DE ESCRUTINIO Y CÓMPUTO DE LA ELECCIÓN DE AYUNTAMIENTO

ENTIDAD: OAXACA
DISTRITO:
MUNICIPIO:

Meta en este sobre sólo la siguiente documentación y marque en el recuadro para verificar que se haya introducido:

- 1** Original del Acta de mesa de escrutinio y cómputo de la elección de Ayuntamiento (Acta 2).
- 2** Primera copia de la(s) Hoja(s) de incidentes durante el escrutinio y cómputo, en su caso.
- 3** Hoja para hacer las operaciones de mesa de escrutinio y cómputo de la elección de Ayuntamiento.
- 4** Escritos de protesta o incidentes que hubieren presentado las representaciones partidistas y de candidatura independiente de la elección de Ayuntamiento.



PROCESO ELECTORAL LOCAL ORDINARIO 2023-2024

VOTO ANTICIPADO

VOTOS VÁLIDOS DE LA ELECCIÓN DE AYUNTAMIENTO, SACADOS DE LA URNA

ENTIDAD: OAXACA
DISTRITO:
MUNICIPIO:

1 Meta en este sobre sólo los **votos válidos** (para partidos políticos, candidatura independiente y candidaturas no registradas) de la elección de **Ayuntamiento**, sacados de la urna.

2 Escriba el total de **votos válidos** que contiene este sobre:

(Con número)

PROCESO ELECTORAL LOCAL ORDINARIO 2023-2024

VOTO ANTICIPADO

VOTOS NULOS DE LA ELECCIÓN DE AYUNTAMIENTO, SACADOS DE LA URNA

ENTIDAD: OAXACA
DISTRITO:
MUNICIPIO:

1 Meta en este sobre sólo los **votos nulos** de la elección de **Ayuntamiento**, sacados de la urna.

2 Escriba el total de **votos nulos** que contiene este sobre:



(Con número)

HOJA PARA HACER LAS OPERACIONES DE MESA DE ESCRUTINIO Y CÓMPUTO

ELECCIÓN DE AYUNTAMIENTO

Esta Hoja debe ser llenada con lápiz por la o el segundo secretario/a de mesa de escrutinio y cómputo.

1 DATOS DE IDENTIFICACIÓN DE MESA DE ESCRUTINIO y CÓMPUTO

a. **Anote** los datos del número de mesa.

ENTIDAD: _____ MUNICIPIO: _____
NÚMERO DE MESA: _____ DISTRITO ELECTORAL LOCAL: _____

2 INSTALACIÓN DE MESA DE ESCRUTINIO Y CÓMPUTO

a. **Anote** los siguientes datos en el apartado 2 del *Acta de mesa de escrutinio y cómputo de la elección de Ayuntamiento*:

- ◆ Lugar, calle, número, colonia y localidad.
- ◆ Hora en que empezó su instalación.

3 PERSONAS CON VOTO ANTICIPADO QUE VOTARON

a. **Cuente** dos veces en la lista nominal a las personas que tienen la marca "Votó".

En caso de que los dos conteos sean iguales **escriba** el resultado: _____

⚡ **En caso de que NO sean iguales vuelva a contar hasta que tenga la cantidad correcta.**

4 SOBRES CON LOS VOTOS DE LA ELECCIÓN DE AYUNTAMIENTO

a. **Cuente** el total de sobres de la elección de **Ayuntamiento** y anótelos en el recuadro con la letra **B**. _____

5 VOTOS DE LA ELECCIÓN DE AYUNTAMIENTO

a. **Abra** la urna, **cuente** los votos de **Ayuntamiento** que se sacaron de ella y **escriba** el resultado en el recuadro **C**. _____

AYUNTAMIENTO

Copie los datos de esta columna en el Acta de mesa de escrutinio y cómputo de la elección de Ayuntamiento.

--	--	--

A

Copie en el apartado 3 del Acta.

--	--	--

B

Copie en el apartado 4 del Acta.

--	--	--

C

Copie en el apartado 5 del Acta.

6 RESULTADOS DE LA VOTACIÓN DE LA ELECCIÓN DE AYUNTAMIENTO

Anote las cantidades de la **Guía de apoyo para la clasificación de los votos** y de los **Clasificadores de los votos** en la **columna 1**. Espere a que se extraigan los votos de las urnas de las demás elecciones y, en caso de encontrar de **Ayuntamiento**, anótelos en la **columna 2** y **suma** el total de votos en la **columna 3**. Si **NO** encuentra votos de **Ayuntamiento** en otras urnas, **cancela** con dos líneas diagonales las **columnas 2 y 3**.

CUADRO DE RESULTADOS DE AYUNTAMIENTO			
	COLUMNA 1 Votos sacados de la urna de Ayuntamiento	COLUMNA 2 Votos encontrados en otras urnas	COLUMNA 3 Total de votos
Partido	Escriba con número	Escriba con número	Escriba con número
	<input type="text"/>	<input type="text"/>	<input type="text"/>
	<input type="text"/>	<input type="text"/>	<input type="text"/>
	<input type="text"/>	<input type="text"/>	<input type="text"/>
	<input type="text"/>	<input type="text"/>	<input type="text"/>
	<input type="text"/>	<input type="text"/>	<input type="text"/>
	<input type="text"/>	<input type="text"/>	<input type="text"/>
morena	<input type="text"/>	<input type="text"/>	<input type="text"/>
	<input type="text"/>	<input type="text"/>	<input type="text"/>
	<input type="text"/>	<input type="text"/>	<input type="text"/>
	<input type="text"/>	<input type="text"/>	<input type="text"/>
	<input type="text"/>	<input type="text"/>	<input type="text"/>
CI	<input type="text"/>	<input type="text"/>	<input type="text"/>
1 2 3	<input type="text"/>	<input type="text"/>	<input type="text"/>
1 2	<input type="text"/>	<input type="text"/>	<input type="text"/>
1 3	<input type="text"/>	<input type="text"/>	<input type="text"/>
2 3	<input type="text"/>	<input type="text"/>	<input type="text"/>
4 5 6	<input type="text"/>	<input type="text"/>	<input type="text"/>
4 5	<input type="text"/>	<input type="text"/>	<input type="text"/>
4 6	<input type="text"/>	<input type="text"/>	<input type="text"/>
5 6	<input type="text"/>	<input type="text"/>	<input type="text"/>
CANDIDATOS/AS NO REGISTRADOS/AS	<input type="text"/>	<input type="text"/>	<input type="text"/>
VOTOS NULOS	<input type="text"/>	<input type="text"/>	<input type="text"/>
TOTAL	<input type="text"/>	<input type="text"/>	<input type="text"/>

Votos para cada partido político:

Votos para candidatura independiente:

Votos para los partidos políticos en coalición: En caso de que alguna de las combinaciones de la coalición no hubiera obtenido votos, anote "000".

Votos para candidaturas NO registradas:

Votos nulos: Suma todos los votos encontrados y anote el resultado:

Copie las cantidades de la columna 3 en el apartado 6 del Acta. En caso de que se cancelen las columnas 2 y 3 anote las cantidades de la columna 1.

Firma del Presidente/a de mesa de escrutinio y cómputo

Firma del Secretario/a de mesa escrutinio y cómputo

7 COMPARATIVO DEL TOTAL DE PERSONAS QUE VOTARON Y EL TOTAL DE SOBRES CON VOTOS DE LA ELECCIÓN DE AYUNTAMIENTO

a. ¿Es igual el número total de personas del apartado **A** con el total de sobres con votos de la elección de **Ayuntamiento** del apartado **B**?

SÍ NO
(Marque con "X")

Anote esta respuesta en el apartado 7 del acta.

8 COMPARATIVO DE LOS VOTOS DE LA ELECCIÓN DE AYUNTAMIENTO Y EL TOTAL DE RESULTADOS DE LA VOTACIÓN

a. ¿Son iguales las cantidades anotadas en el recuadro **C** y el **TOTAL** de la votación del **apartado 6**?

SÍ NO
(Marque con "X")

Anote esta respuesta en el apartado 8 del acta.

AL CONCLUIR EL LLENADO DE LA HOJA DE OPERACIONES, INICIE EL LLENADO DEL ACTA DE MESA DE ESCRUTINIO Y CÓMPUTO DE LA ELECCIÓN DE AYUNTAMIENTO SIGUIENDO LAS INDICACIONES DE ESTE DOCUMENTO.

DESTINO: GUARDE ESTA HOJA EN EL SOBRE PARA EL EXPEDIENTE DE MESA DE ESCRUTINIO Y CÓMPUTO DE LA ELECCIÓN DE AYUNTAMIENTO.

AYUNTAMIENTO

Copie los datos de esta columna en el Acta de mesa de escrutinio y cómputo de la elección de Ayuntamiento.