

# ESPECIFICACIONES TÉCNICAS DE LAS SOBRES / BOLSAS PARA LA ELECCIÓN DE DIPUTACIONES LOCALES VOTOMEX



INSTITUTO  
ESTATAL ELECTORAL  
y de Participación Ciudadana de Oaxaca.

# ÍNDICE

**PÁG.**

Sobre para votos válidos de la elección de Diputaciones Locales (VTMX).	1
Sobre para votos nulos de la elección de Diputaciones Locales (VTMX).	3
Sobre para expediente de mesa de escrutinio y cómputo de la elección de Diputaciones Locales (VTMX).	5
Bolsa para actas de escrutinio y cómputo por fuera del paquete electoral (VTMX).	7

**DOCUMENTO: SOBRE PARA VOTOS VÁLIDOS DE LA ELECCIÓN DE  
DIPUTACIONES LOCALES (VTMX)**

**Formato:** Illustrator cs.ai.

**Fuentes:** Myriad Pro.  
Arial.  
Helvética.

**Cantidad a imprimir:** 30 piezas.

**Tamaño del material  
impreso:** 96 x 84 cm. extendido.  
30 (+1cm) x 44 cm (+1cm) armado.

**Fuelle:** 17 cm en la parte inferior.

**Impresión:** Digital  
A dos tintas: Pantone 7613 U y negro. (2 X 0 tintas).

**Sustrato:** Papel Bond 120 gr.

**Solapa:** De 20 cm.

**Empaque:** En paquetes de papel Kraft y sellados con cinta canela.

**Textos de identificación  
de etiqueta para  
empaque:** Entidad.  
Nombre del documento.  
Cantidad por paquete.

**Cantidad en el  
empaque:** 30 piezas por paquete.

NOTA: El arte contiene una etiqueta simulada al centro del sobre o bolsa, sin embargo, este espacio no lleva ninguna impresión.

# DOCUMENTACIÓN SIN EMBLEMAS • ESPECIFICACIONES TÉCNICAS

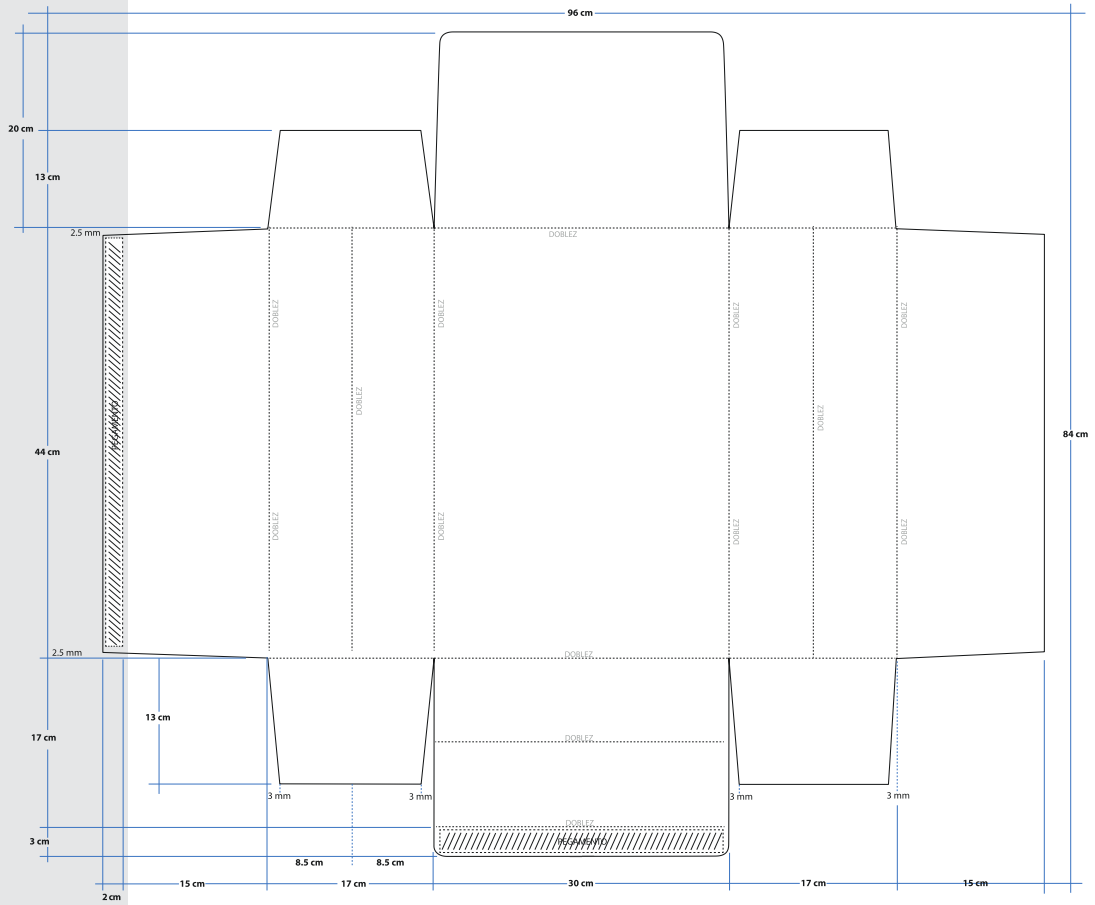

**DOCUMENTO: SOBRE PARA VOTOS NULOS DE LA ELECCIÓN DE  
DIPUTACIONES LOCALES (VTMX)**

**Formato:** Illustrator cs.ai.

**Fuentes:** Myriad Pro.  
Arial.  
Helvética.

**Cantidad a imprimir:** 30 piezas.

**Tamaño del material  
impreso:** 62 x 56.5 cm. extendido.  
30 (+1cm) x 44 cm (+1cm) armado.

**Impresión:** Digital  
A dos tintas: Pantone 7613 U y negro. (2 X 0 tintas).

**Sustrato:** Papel Bond 120 gr.

**Solapa:** De 10 cm.

**Empaque:** En paquetes de papel Kraft y sellados con cinta canela.

**Textos de identificación  
de etiqueta para  
empaque:** Entidad  
Nombre del documento.  
Cantidad paquete.

**Cantidad en el  
empaque:** 30 piezas por paquete.

NOTA: El arte contiene una etiqueta simulada al centro del sobre o bolsa, sin embargo, este espacio no lleva ninguna impresión.



**DOCUMENTO: SOBRE PARA EXPEDIENTE DE MESA DE ESCRUTINIO Y  
CÓMPUTO DE LA ELECCIÓN DE DIPUTACIONES  
LOCALES (VTMX)**

**Formato:** Illustrator cs.ai.

**Fuentes:** Myriad Pro.  
Arial.  
Helvética.

**Cantidad a imprimir:** 30 piezas.

**Tamaño del material  
impreso:** 53 x 47.5 cm. extendido.  
25 (+1cm) x 35 cm (+1cm) armado.

**Impresión:** Digital  
A dos tintas: Pantone 7613U y negro. (2 X 0 tintas).

**Sustrato:** Papel Bond 120 gr.

**Solapa:** De 10 cm.

**Empaque:** En paquetes de papel Kraft y sellados con cinta canela.

**Textos de identificación  
de etiqueta para  
empaque:** Entidad.  
Nombre del documento.  
Cantidad por paquete.

**Cantidad en el  
empaque:** 30 piezas por paquete.

NOTA: El arte contiene una etiqueta simulada al centro del sobre o bolsa, sin embargo, este espacio no lleva ninguna impresión.

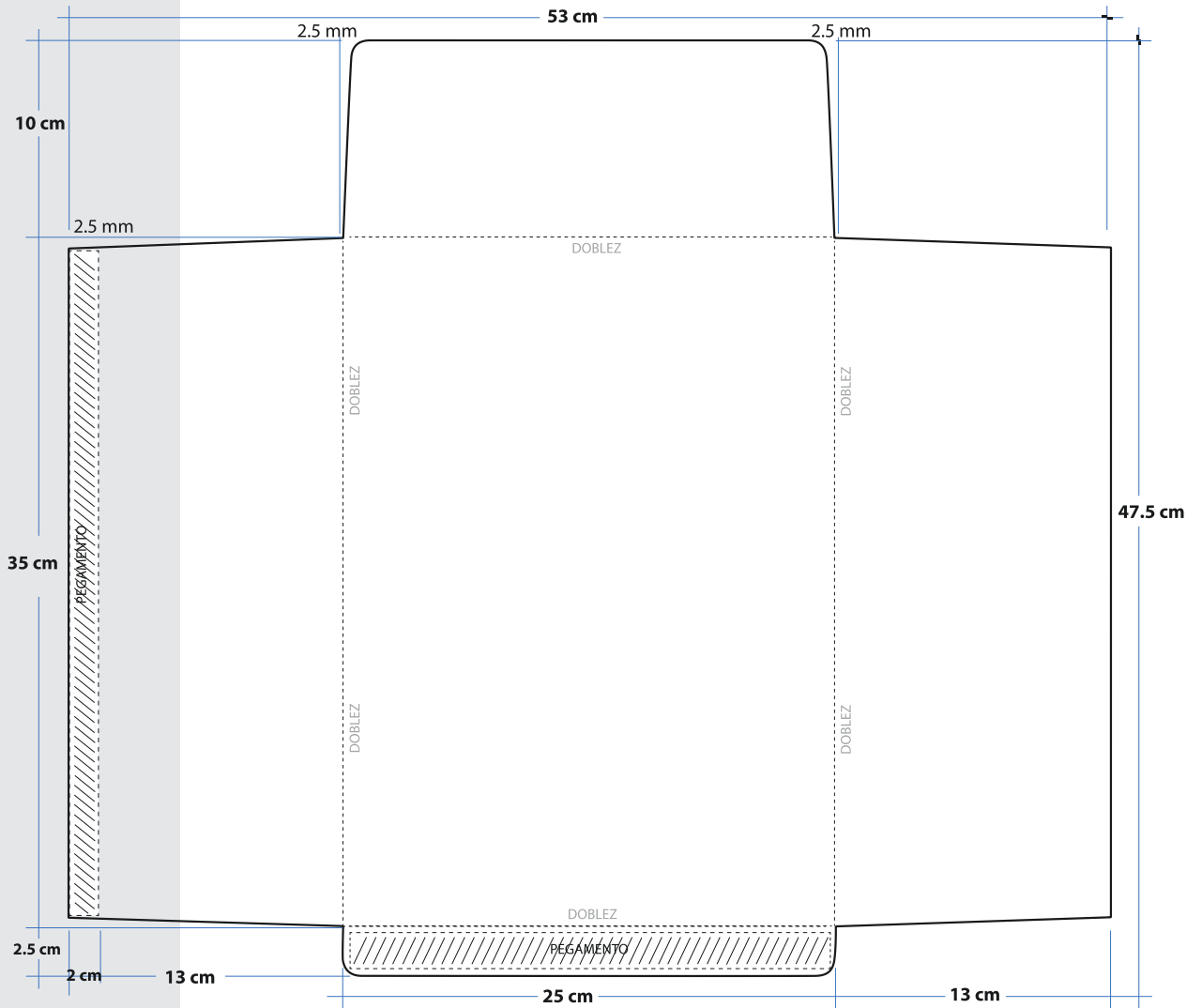



<b>DOCUMENTO:</b>	<b>BOLSA PARA ACTAS DE ESCRUTINIO Y CÓMPUTO POR FUERA DEL PAQUETE ELECTORAL (VTMX)</b>	
<b>Formato:</b>	Illustrator cs.ai.	
<b>Fuentes:</b>	Myriad Pro. Arial. Helvética.	
<b>Tamaño del material impreso:</b>	25 cm de ancho (+2.0 cm; -0.0 cm) x 35 cm de largo (+2.0 cm; -0.0 cm) (Dimensiones internas de la bolsa, sin incluir la cinta de seguridad).	
<b>Impresión:</b>	serigrafía <b>Anverso:</b> Dos tintas: Negro y blanco como fondo en el área de impresión. <b>Reverso:</b> Una tinta: Negro.	
<b>Cantidad a imprimir:</b>	30 piezas.	
<b>Sustrato:</b>	Película de polietileno de baja densidad (PEBD) incoloro.	
<b>Calibre:</b>	300	
<b>Aditivo:</b>	Para hacer al plástico reciclable, biodegradable y compostable.	
<b>% en peso de aditivo:</b>	1%.	
<b>Resistencia de la película de polietileno a la tensión Mpa (kgf/ cm<sup>2</sup>):</b>	Longitudinal	16.4 (+/- 3)
	Transversal	10.4 (+/- 3)
<b>% de elongación de la película de polietileno:</b>	Longitudinal	210.0 (+/-10)
	Transversal	180.0 (+/-10)
<b>Sellado:</b>	Abierto por la parte superior y sellado térmico lateral.	
<b>Resistencia del sellado a la tensión MPa (kgf/cm<sup>2</sup>):</b>	4.0 (+/- 3)	
<b>Cinta de seguridad:</b>	Cierre "in-line" con cinta adhesiva de seguridad, que acuse con un texto cualquier intento de apertura. El ancho de la cinta de seguridad debe ser de 2 cm como mínimo.	
<b>Empaque:</b>	En paquetes de papel Kraft y sellados con cinta canela.	
<b>Textos de identificación de etiqueta para empaque:</b>	Entidad.	
	Nombre del documento. Cantidad por caja o paquete.	
<b>Cantidad en el empaque:</b>	De acuerdo al número requerido en cada sede consular y mesa receptora.	



PROCESO ELECTORAL LOCAL ORDINARIO 2023-2024  
VOTO DE LAS Y LOS OAXAQUEÑOS RESIDENTES EN EL EXTRANJERO

## EXPEDIENTE DE MESA DE ESCRUTINIO Y CÓMPUTO DE LA ELECCIÓN DE DIPUTACIONES LOCALES

NÚMERO DE MESA:

Meta en este sobre sólo la siguiente documentación y marque en el recuadro para verificar que se haya introducido:

- 1 Original del Acta de la jornada electoral y de mesa de escrutinio y cómputo de la elección de Diputaciones Locales (Acta 3).**
- 2 Original de la(s) Hoja(s) de incidentes.**
- 3 Hoja para hacer las operaciones de mesa de escrutinio y cómputo de la elección de Diputaciones Locales.**
- 4 Escritos de protesta que hubieren presentado las representaciones partidistas de la elección de Diputaciones Locales.**
- 5 Escritos de incidentes.**



INSTITUTO  
ESTATAL ELECTORAL  
y de Participación Ciudadana de Oaxaca.

5

PROCESO ELECTORAL LOCAL ORDINARIO 2023-2024

VOTO DE LAS Y LOS OAXAQUEÑOS RESIDENTES EN EL EXTRANJERO

# VOTOS VÁLIDOS DE LA ELECCIÓN DE DIPUTACIONES LOCALES, SACADOS DE LA URNA

NÚMERO DE MESA:

1 Meta en este sobre sólo los **votos válidos** (para partidos políticos y candidaturas no registradas) de la elección de **Diputaciones Locales**.

2 Escriba el total de **votos válidos** que contiene este sobre

(Con número)

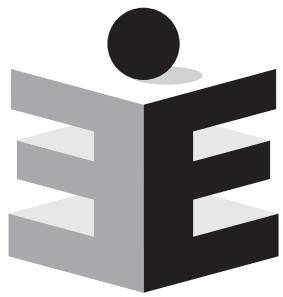

INSTITUTO  
ESTATAL ELECTORAL  
y de Participación Ciudadana de Oaxaca.

6

PROCESO ELECTORAL LOCAL ORDINARIO 2023-2024

VOTO DE LAS Y LOS OAXAQUEÑOS RESIDENTES EN EL EXTRANJERO

# VOTOS NULOS DE LA ELECCIÓN DE DIPUTACIONES LOCALES, SACADOS DE LA URNA

NÚMERO DE MESA:

1 Meta en este sobre sólo los **votos nulos** de la elección de **Diputaciones Locales**.

2 Escriba el total de **votos nulos** que contiene este sobre

(Con número)

PROCESO ELECTORAL LOCAL ORDINARIO 2023-2024

VOTO DE LAS Y LOS OAXAQUEÑOS RESIDENTES EN EL EXTRANJERO

**ACTA DE LA JORNADA Y DE MESA DE  
ESCRUTINIO Y CÓMPUTO  
(POR FUERA DEL PAQUETE ELECTORAL)**

NÚMERO DE MESA:

**HORA DE CONCLUSIÓN DEL DEPÓSITO  
DE LAS BOLETAS EN LA URNA**

(ESCRIBA LA MISMA HORA QUE ANOTÓ EN EL ACTA DE LA JORNADA  
Y DE MESA DE ESCRUTINIO Y CÓMPUTO)

:   HORAS  A.M.  P.M.  
(Con número) (Marque con X)

DEL DÍA \_\_\_ DE JUNIO DE \_\_\_\_.  
(Con número)

**HORA DE CLAUSURA DE LA MESA  
DE ESCRUTINIO Y CÓMPUTO**

:   HORAS  A.M.  P.M.  
(Con número) (Marque con X)

DEL DÍA \_\_\_ DE JUNIO DE \_\_\_\_.  
(Con número)

**Meta en esta bolsa sólo la siguiente documentación y marque en el recuadro para verificar que se haya introducido:**

- 1 **Primera copia del Acta de la jornada y de mesa de escrutinio y cómputo de la elección de Diputaciones Locales (Acta 1).**
- 2 **Original del Recibo de copia legible de las actas de mesa de escrutinio y cómputo entregadas a las representaciones partidistas.**