

ESPECIFICACIONES TÉCNICAS DE LA DOCUMENTACIÓN ELECTORAL SIN EMBLEMAS



INSTITUTO
ESTATAL ELECTORAL
y de Participación Ciudadana de Oaxaca.

ÍNDICE	PÁG.
DOCUMENTACIÓN SIN EMBLEMAS COMÚN	4
Acta de las y los electores en tránsito para casillas especiales.	5
Cartel de identificación de casilla especial.	6
Bolsa para actas de escrutinio y cómputo por fuera del paquete electoral para el consejo distrital	7
Bolsa para actas de escrutinio y cómputo por fuera del paquete electoral para el consejo municipal	9
Recibo de entrega del paquete electoral (distrital)	11
Recibo de entrega del paquete electoral (municipal)	12
Sobre para el acta de las y los electores en tránsito para casillas especiales	13
DOCUMENTACIÓN SIN EMBLEMAS PARA LA ELECCIÓN DE DIPUTACIONES LOCALES	15
Bolsa para boletas entregadas a la o el presidente de mesa directiva de casilla de la elección de Diputaciones Locales.	16
Sobre de expediente de casilla de la elección de Diputaciones Locales.	18
Sobre de expediente de casilla especial de la elección de Diputaciones Locales.	20
Sobre para boletas sobrantes de la elección de Diputaciones Locales.	22
Sobre para votos válidos de la elección de Diputaciones Locales.	24
Sobre para votos nulos de la elección de Diputaciones Locales.	26
Cartel informativo para la casilla de la elección de Diputaciones Locales.	28
Sobre para el depósito de boletas de la elección de Diputaciones Locales encontradas en otras urnas.	30
DOCUMENTACIÓN SIN EMBLEMAS PARA LA ELECCIÓN DE AYUNTAMIENTOS	32
Bolsa para boletas de la elección de Ayuntamiento entregadas a la o el presidente de mesa directiva de casilla	33
Sobre de expediente de casilla de la elección de Ayuntamiento	35
Sobre para expediente de casilla especial de la elección de Ayuntamiento	37
Sobre para boletas sobrantes de la elección de Ayuntamiento	39
Sobre para votos válidos de la elección de Ayuntamiento	41
Sobre para votos nulos de la elección de Ayuntamiento	43

Cartel informativo para la casilla de la elección de Ayuntamiento	45
Sobre para el depósito de boletas de la elección de Ayuntamiento encontradas en otras urnas	47

**DOCUMENTACIÓN SIN EMBLEMAS
COMÚN**

DOCUMENTO: **ACTA DE LAS Y LOS ELECTORES EN TRÁNSITO PARA CASILLAS ESPECIALES**

Formato: Illustrator cs.ai.

Fuentes: Myriad Pro.
Arial.
Helvética.

Tamaño del documento impreso: 28 x 21.5 cm

Impresión: Offset
A dos tintas: negro y Pantone Red 032. (2 X 0 tintas).

Cantidad a imprimir: 410 piezas.

Sustrato: Papel autocopiante blanco, en un original y 11 copias:

Original en papel autocopiante CB de 56 g/m².
Copias intermedias en papel autocopiante CFB de 53 g/m².
Última copia en papel autocopiante CF de 53 g/m².

Leyenda destino: Original: ORIGINAL PARA EL SOBRE DEL ACTA DE LAS Y LOS ELECTORES EN TRÁNSITO PARA CASILLAS ESPECIALES.
De la 1a. a la [11a]. Copia: COPIA PARA LAS REPRESENTACIONES PARTIDISTAS Y DE CANDIDATURA INDEPENDIENTE

Respaldo: Papel Kraftin de 56.5 g/m² en color amarillo.

Encuadernación: Engomado por la parte superior o cabeza del documento, con pegamento plástico blanco.

Empaque: En cajas de cartón corrugado de 28.5 x 22.5 x 16 cm. Con resistencia de 12.5 a 14 kg/cm² y selladas con cinta canela. Para paquetes se utilizará papel kraft.

Textos de identificación de etiqueta para empaque: Entidad.
Distrito.
Municipio.
Nombre del documento.
Cantidad por paquete.
Número de paquete.
Número de ID.

Cantidad en el empaque: De acuerdo con el número requerido en función a las casillas especiales aprobadas .

Clasificación: Por DISTRITO, de acuerdo al listado de clasificación proporcionado por el Instituto, con base en los 25 Distritos Electorales Locales.

DOCUMENTO: CARTEL DE IDENTIFICACIÓN DE CASILLA ESPECIAL

Formato: Illustrator cs.ai.

Fuentes: Myriad Pro.
Arial.
Helvética.

**Tamaño del documento
impreso:** 70 x 95 cm

Impresión: Offset
A una tinta: Negro. (1 X 0 tintas).

Cantidad a imprimir: 72 piezas.

Sustrato: Papel Bond 120 g/m².

Empaque: En paquetes de papel kraft y sellados con cinta canela.

**Textos de identificación
de etiqueta para
empaque:** Entidad.
Distrito.
Municipio.
Nombre del documento.
Cantidad por paquete.
Número de paquete.
Número de ID.

**Cantidad en
el empaque:** Un paquete de 3 piezas aproximadamente.

Clasificación: Por distrito, de acuerdo al listado de clasificación proporcionado por el Instituto, con base en los 25 distritos electorales locales.

**DOCUMENTO: BOLSA PARA ACTAS DE ESCRUTINIO Y CÓMPUTO
POR FUERA DEL PAQUETE ELECTORAL PARA
CONSEJO DISTRITAL**

Formato: Illustrator cs.ai.

Fuentes: Myriad Pro.
Arial.
Helvética.

Tamaño del material impreso: 25 cm de ancho (+2.0 cm; -0.0 cm) x 35 cm de largo (+2.0 cm; -0.0 cm) (Dimensiones internas de la bolsa, sin incluir la cinta de seguridad).

Impresión: Flexografía
Anverso: Dos tintas: Negro y blanco como fondo en el área de impresión.
Reverso: Una tinta: Negro.

Cantidad a imprimir: 6,314 piezas.

Sustrato: Película de polietileno de baja densidad (PEBD) incoloro.

Calibre: 300

Aditivo: Para hacer al plástico reciclable, biodegradable y compostable.

% en peso de aditivo: 1%.

Resistencia de la película de polietileno a la tensión Mpa (kgf/ cm²):

Longitudinal	16.4 (+/- 3)
Transversal	10.4 (+/- 3)

% de elongación de la película de polietileno:

Longitudinal	210.0 (+/-10)
Transversal	180.0 (+/-10)

Sellado: Abierto por la parte superior y sellado térmico lateral.

Resistencia del sellado a la tensión MPa (kgf/cm²): 4.0 (+/- 3)

Cinta de seguridad: Cierre "in-line" con cinta adhesiva de seguridad, que acuse con un texto cualquier intento de apertura. El ancho de la cinta de seguridad debe ser de 2 cm como mínimo.

Empaque: En cajas de cartón corrugado de 26 x 36 x 16 cm. Con resistencia de 12.5 a 14 kg/cm² y selladas con cinta canela. Para paquetes se utilizará papel kraft.

**Textos de identificación
de etiqueta para
empaques:**

Entidad.
Distrito.
Municipio.
Nombre del documento.
Cantidad por caja.
Número de caja.
Número de ID.

**Cantidad en
el empaque:**

300 piezas por caja.

Clasificación:

Por Distrito, de acuerdo al listado de clasificación proporcionado por el Instituto, con base en los 25 distritos electorales locales

NOTA: El arte contiene una etiqueta simulada al centro de la bolsa, sin embargo, este espacio no lleva ninguna impresión.

**DOCUMENTO: BOLSA PARA ACTAS DE ESCRUTINIO Y CÓMPUTO
POR FUERA DEL PAQUETE ELECTORAL PARA
CONSEJO MUNICIPAL**

Formato: Illustrator cs.ai.

Fuentes: Myriad Pro.
Arial.
Helvética.

Tamaño del material impreso: 25 cm de ancho (+2.0 cm; -0.0 cm) x 35 cm de largo (+2.0 cm; -0.0 cm) (Dimensiones internas de la bolsa, sin incluir la cinta de seguridad).

Impresión: Flexografía
Anverso: Dos tintas: Negro y blanco como fondo en el área de impresión.
Reverso: Una tinta: Negro.

Cantidad a imprimir: 4,003 piezas.

Sustrato: Película de polietileno de baja densidad (PEBD) incoloro.

Calibre: 300

Aditivo: Para hacer al plástico reciclable, biodegradable y compostable.

% en peso de aditivo: 1%.

Resistencia de la película de polietileno a la tensión Mpa (kgf/ cm²):

Longitudinal	16.4 (+/- 3)
Transversal	10.4 (+/- 3)

% de elongación de la película de polietileno:

Longitudinal	210.0 (+/-10)
Transversal	180.0 (+/-10)

Sellado: Abierto por la parte superior y sellado térmico lateral.

Resistencia del sellado a la tensión MPa (kgf/cm²): 4.0 (+/- 3)

Cinta de seguridad: Cierre "in-line" con cinta adhesiva de seguridad, que acuse con un texto cualquier intento de apertura. El ancho de la cinta de seguridad debe ser de 2 cm como mínimo.

Empaque: En cajas de cartón corrugado de 26 x 36 x 16 cm. Con resistencia de 12.5 a 14 kg/cm² y selladas con cinta canela. Para paquetes se utilizará papel kraft.

Textos de identificación de etiqueta para empaque:

Entidad.
Distrito.
Municipio.
Nombre del documento.
Cantidad por caja.
Número de caja.
Número de ID.

Cantidad en el empaque:

300 piezas por caja.

Clasificación:

Por Distrito, de acuerdo al listado de clasificación proporcionado por el Instituto, con base en los 25 distritos electorales locales

NOTA: El arte contiene una etiqueta simulada al centro de la bolsa, sin embargo, este espacio no lleva ninguna impresión.

DOCUMENTO: RECIBO DE ENTREGA DEL PAQUETE ELECTORAL (distrital)

Formato: Illustrator cs.ai.

Fuentes: Myriad Pro.
Arial.
Helvética.

Tamaño del documento impreso: 21.5 x 28 cm.

Impresión: Offset
A una tinta negro. (1 X 0 tintas)

Cantidad a imprimir: 6,072 piezas.

Sustrato: Papel bond de 90 gr.

Suaje: Localizado en la parte inferior, mide 12.45x 21.45 cm, con una línea de corte de 12 perforaciones por pulgada

Encuadernación: Se armarán blocks de 100 juegos. Engomado por la parte superior o cabeza del documento, con pegamento plástico blanco.

Empaque: En paquetes de papel kraft y sellados con cinta canela.

Textos de identificación de etiqueta para empaque: Distrito.
Municipio.
Nombre del documento.
Cantidad por paquete.
Número de paquete.
Número de ID.

Cantidad en el empaque: Un empaque con el número de recibos requeridos por distrito electoral local.

Clasificación: Por distrito electoral local de acuerdo al listado de clasificación proporcionado por el Instituto, con base a los 25 distritos y/o municipios.

**DOCUMENTO: RECIBO DE ENTREGA DEL PAQUETE ELECTORAL
(municipal)**

Formato: Illustrator cs.ai.

Fuentes: Myriad Pro.
Arial.
Helvética.

**Tamaño del documento
impreso:** 21.5 x 28 cm.

Impresión: Offset
A una tinta negro. (1 X 0 tintas)

Cantidad a imprimir: 3,860 piezas.

Sustrato: Papel bond de 90 gr.

Suaje: Localizado en la parte inferior, mide 12.45x 21.45 cm, con una línea de corte de 12 perforaciones por pulgada

Encuadernación: Se armarán blocks de 100 juegos. Engomado por la parte superior o cabeza del documento, con pegamento plástico blanco.

Empaque: En paquetes de papel kraft y sellados con cinta canela.

**Textos de identificación
de etiqueta para
empaques:** Distrito.
Municipio.
Nombre del documento.
Cantidad por paquete.
Número de paquete.
Número de ID.

**Cantidad en el
empaques:** Un empaque con el número de recibos requeridos por distrito electoral local.

Clasificación: Por distrito electoral local de acuerdo al listado de clasificación proporcionado por el Instituto, con base a los 25 distritos y/o municipios.

DOCUMENTO: SOBRE PARA EL ACTA DE LAS Y LOS ELECTORES EN TRÁNSITO PARA CASILLAS ESPECIALES

Formato: Illustrator cs.ai.

Fuentes: Myriad Pro.
Arial.
Helvética.

Tamaño del material impreso: 53 x 47.5 cm. extendido.
25 (+1 cm) x 35 cm (+1 cm) armado.

Impresión: Offset.
A una tinta: Negro (1 X 0 tintas)

Cantidad a imprimir: 410 piezas.

Sustrato: Bond blanco de 120 g/m².

Empaque: En paquetes de papel Kraft y sellados con cinta canela.

Solapa: De 10 cm con engomado para sellar el sobre.

Textos de identificación de etiqueta para empaque: Entidad.
Distrito.
Municipio.
Nombre del documento.
Cantidad por paquete.
Número de paquete.
Número de ID.

Cantidad en el empaque: Un empaque con las piezas necesarias por distrito.

Clasificación: Por distrito de acuerdo al listado de clasificación proporcionado por el Instituto, con base a los 25 distritos electorales locales.

NOTA: El arte contiene una etiqueta simulada al centro del sobre, sin embargo, este espacio no lleva ninguna impresión.

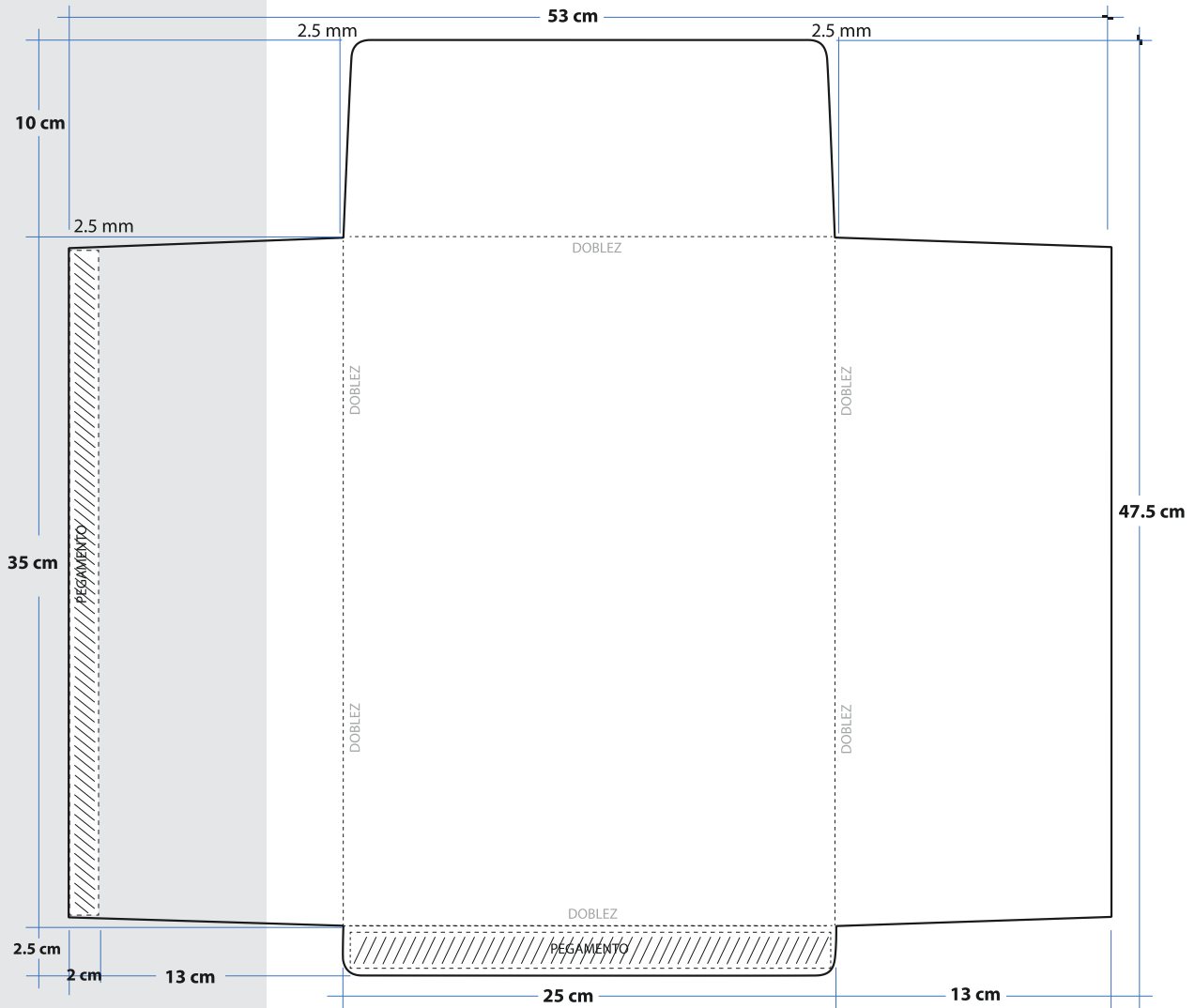

**DOCUMENTACIÓN SIN EMBLEMAS
PARA LA ELECCIÓN DE DIPUTACIONES
LOCALES**

DOCUMENTO: **BOLSA PARA BOLETAS DE LA ELECCIÓN DE
DIPUTACIONES LOCALES ENTREGADAS A LA O EL
PRESIDENTE DE MESA DIRECTIVA DE CASILLA**

Formato: Illustrator cs.ai.

Fuentes: Myriad Pro.
Arial.
Helvética.

Tamaño del material impreso: 35 cm de ancho (+2.0 cm; -0.0 cm) x 45 cm de largo (+2.0 cm; -0.0 cm) (Dimensiones internas de la bolsa, sin incluir la cinta de seguridad).

Fuelle: 17 cm en la parte inferior.

Impresión: Flexografía
Anverso: Tres tintas: Pantone **7613 U**, negro y blanco como fondo en el área de impresión.
Reverso: Una tinta: Negro.

Cantidad a imprimir: 6,072 piezas.

Sustrato: Película de polietileno de baja densidad (PEBD) incoloro.

Calibre: 300

Aditivo: Para hacer al plástico reciclable, biodegradable y compostable.

% en peso de aditivo: 1%.

Resistencia de la película de polietileno a la tensión MPa (kgf/cm²):

Longitudinal	16.4 (+/- 3)
Transversal	10.4 (+/- 3)

% de elongación de la película de polietileno:

Longitudinal	210.0 (+/-10)
Transversal	180.0 (+/-10)

Sellado: Abierto por la parte superior y sellado térmico lateral.

Resistencia del sellado a la tensión MPa (kgf/cm²): 4.0 (+/- 3)

Cinta de seguridad: Nivel 2 o superior, cierre "in-line" con cinta de seguridad que acuse cualquier intento de apertura mostrando el texto "ABIERTO". El ancho de la cinta de seguridad debe ser de 2 cm como mínimo.

Empaque: En cajas de cartón corrugado de 38 X 50 X 16 cm. Con resistencia de 12.5 a 14 kg/cm² y selladas con cinta canela. Para paquetes se utilizará papel kraft.

Textos de identificación de etiqueta para empaque:

Entidad.
Distrito.
Municipio.
Nombre del documento.
Cantidad por caja.
Número de caja.
Número de ID.

Cantidad en el empaque:

250 piezas por caja.

Clasificación:

Por Distrito Electoral Local, de acuerdo al listado de clasificación proporcionado por el Instituto, con base en los 25 distritos electorales locales.

NOTA: El arte contiene una etiqueta simulada al centro de la bolsa, sin embargo, este espacio no lleva ninguna impresión.

DOCUMENTO: SOBRE DE EXPEDIENTE DE CASILLA DE LA ELECCIÓN DE DIPUTACIONES LOCALES**Formato:** Illustrator cs.ai.**Fuentes:** Myriad Pro.
Arial.
Helvética.**Cantidad a imprimir:** 6,072 piezas.**Tamaño del material impreso:** 53 x 47.5 cm. extendido.
25 (±1cm) x 35 cm (±1cm) armado.**Impresión:** Offset.
A dos tintas: Pantone 7613U y negro. (2 X 0 tintas).**Sustrato:** Papel Bond 120 g/m².**Solapa:** De 10 cm con engomado para sellar el sobre.**Empaque:** En cajas de cartón corrugado de 35 x 27 x 31 cm. Con resistencia de 12.5 a 14 kg/cm² y selladas con cinta canela. Para paquetes se utilizará papel kraft.**Textos de identificación de etiqueta para empaque:** Entidad.
Distrito.
Municipio.
Nombre del documento.
Cantidad por caja.
Número de caja.
Número de ID.**Cantidad en el empaque:** 450 piezas por caja.**Clasificación:** Por distrito, de acuerdo al listado de clasificación proporcionado por el Instituto, con base a los 25 Distritos Electorales Locales.

NOTA: El arte contiene una etiqueta simulada al centro de la bolsa, sin embargo, este espacio no lleva ninguna impresión.

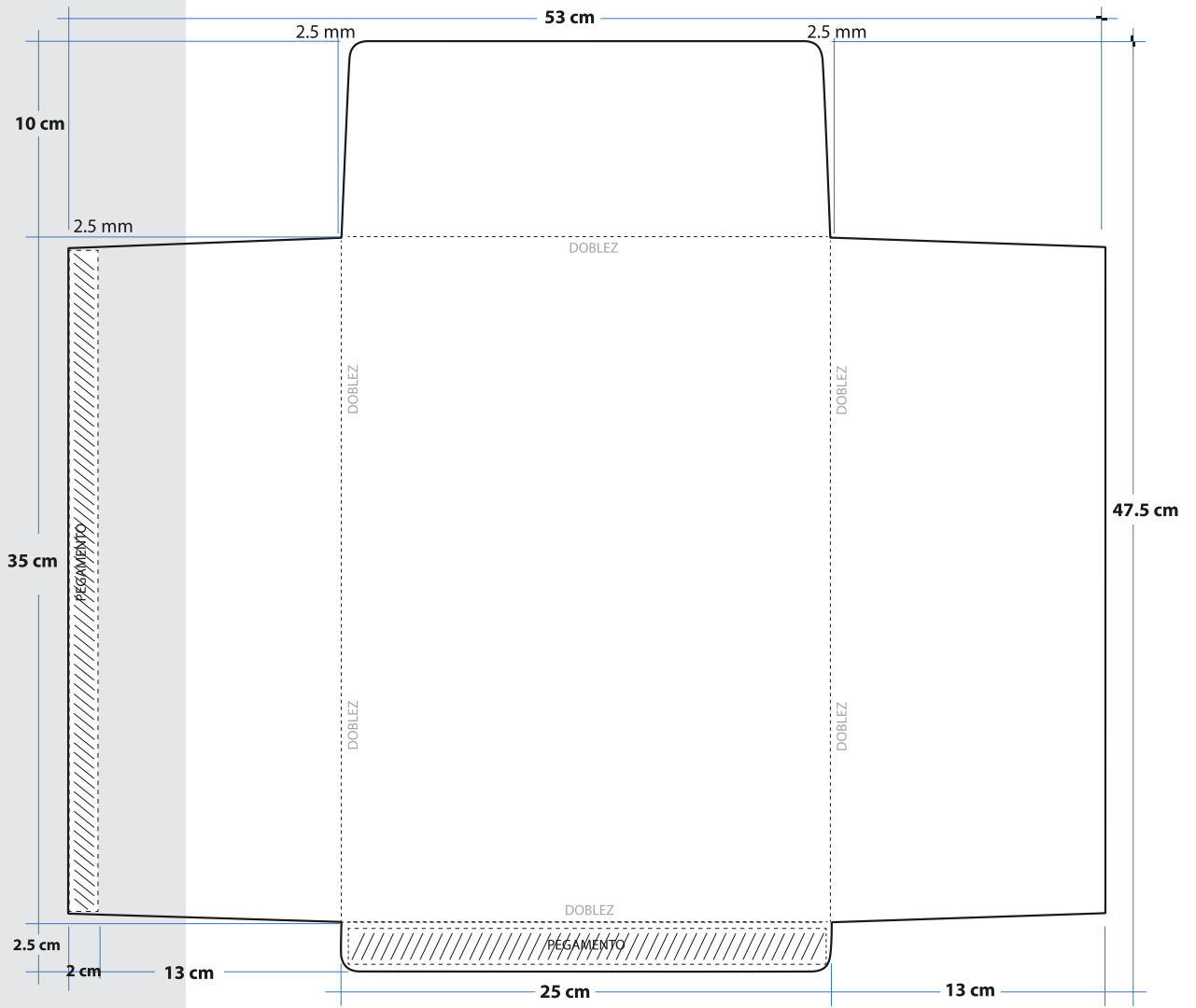

DOCUMENTO: **SOBRE DE EXPEDIENTE DE CASILLA ESPECIAL DE LA ELECCIÓN DE DIPUTACIONES LOCALES**

Formato: Illustrator cs.ai.

Fuentes: Myriad Pro.
Arial.
Helvética.

Cantidad a imprimir: 72 piezas.

Tamaño del material impreso: 53 x 47.5 cm extendido.
25 (±1cm) x 35 cm (±1cm) armado.

Impresión: Offset.
A dos tintas: Pantone 7613U y negro. (2 X 0 tintas).

Sustrato: Papel Bond 120 g/m².

Solapa: De 10 cm con engomado para sellar el sobre.

Empaque: En Paquetes de papel Kraft y selladas con cinta canela.

Textos de identificación de etiqueta para empaque: Entidad.
Distrito.
Municipio.
Nombre del documento.
Cantidad por paquete.
Número de paquete.
Número de ID.

Cantidad en el empaque: Un paquete de 3 piezas aproximadamente.

Clasificación: Por Distrito, de acuerdo al listado de clasificación proporcionado por el Instituto, con base en los 25 Distritos Electorales Locales.

NOTA: El arte contiene una etiqueta simulada al centro de la bolsa, sin embargo, este espacio no lleva ninguna impresión.

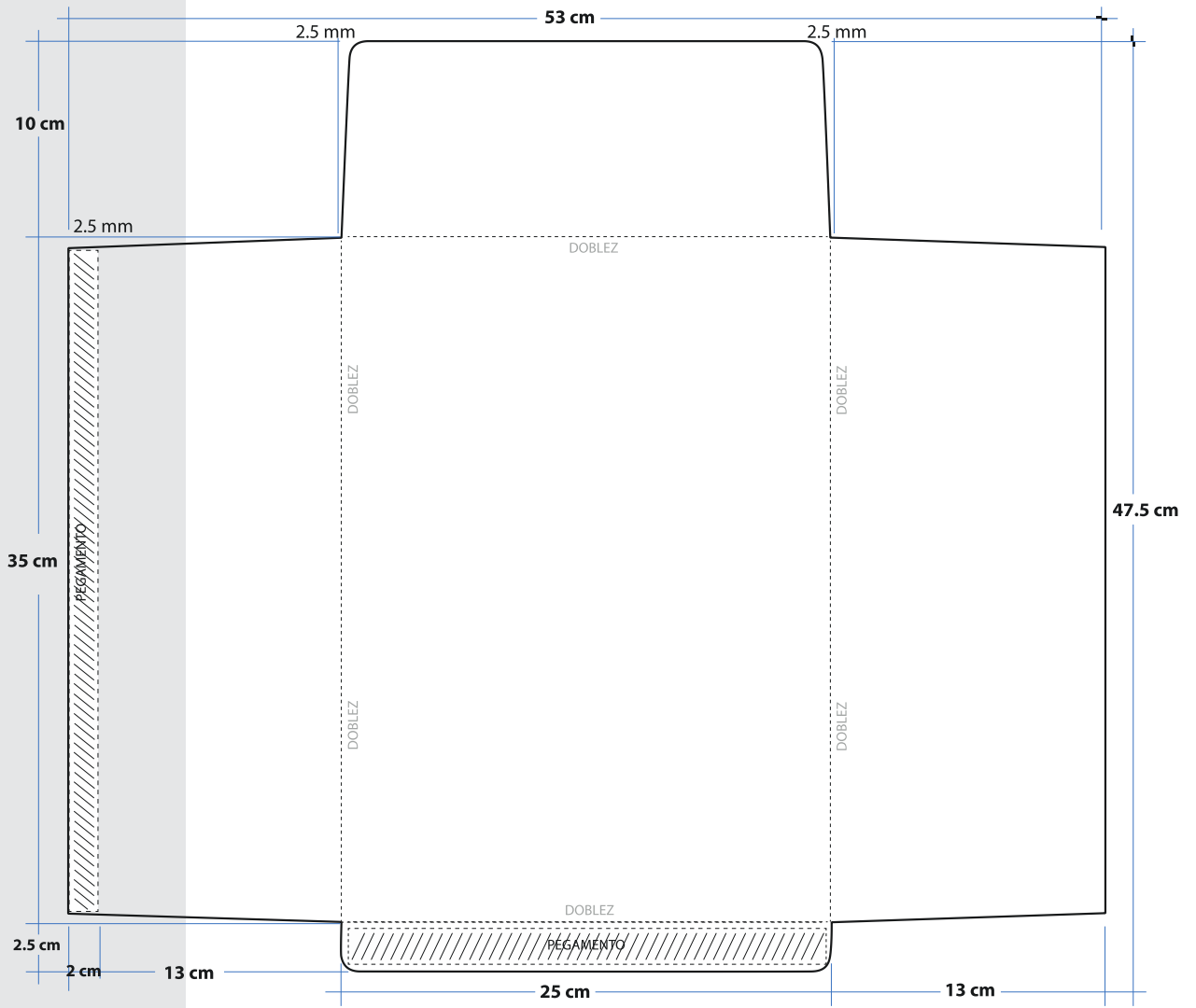

DOCUMENTO: SOBRE PARA BOLETAS SOBRAINTES DE LA ELECCIÓN DE DIPUTACIONES LOCALES

Formato: Illustrator cs.ai.

Fuentes: Myriad Pro.
Arial.
Helvética.

Cantidad a imprimir: 6,314 piezas.

Tamaño del material impreso: 96 x 84 cm. extendido.
30 (± 1 cm) x 44 cm (± 1 cm) armado.
Fuelle: 17 cm.

Impresión: Offset.
A dos tintas: Pantone 7613U y negro. (2 X 0 tintas).

Sustrato: Papel Bond 120 g/m².

Solapa: De 20 cm con engomado para sellar el sobre.

Empaque: En cajas de cartón corrugado de 38 x 51 x 18 cm. Con resistencia de 12.5 a 14 kg/cm² y selladas con cinta canela. Para paquetes se utilizará papel kraft.

Textos de identificación de etiqueta para empaque: Entidad.
Distrito.
Municipio.
Nombre del documento.
Cantidad por caja.
Número de caja.
Número de ID.

Cantidad en el empaque: 300 piezas por caja.

Clasificación: Por DISTRITO de acuerdo al listado de clasificación proporcionado por el Instituto, con base en los 25 Distritos Electorales Locales.

NOTA: El arte contiene una etiqueta simulada al centro de la bolsa, sin embargo, este espacio no lleva ninguna impresión.

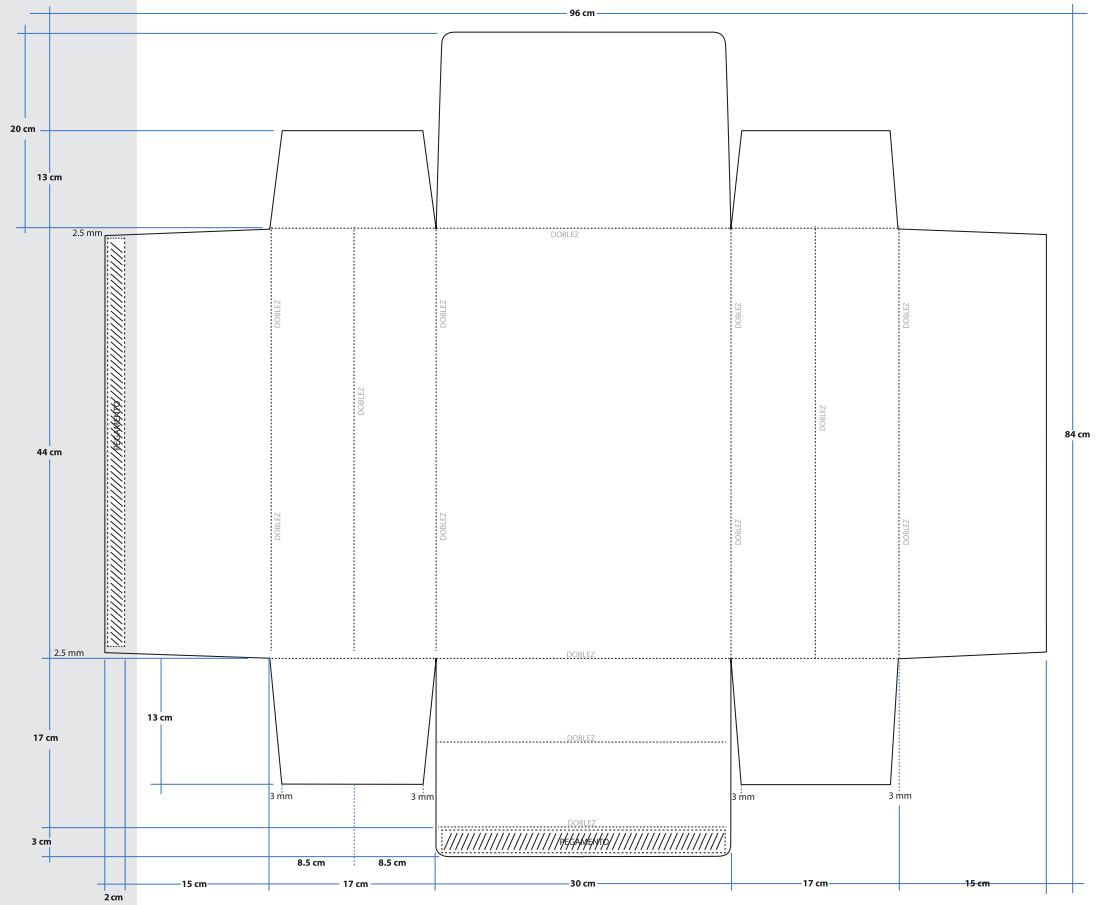

**DOCUMENTO: SOBRE PARA VOTOS VÁLIDOS DE LA ELECCIÓN DE
DIPUTACIONES LOCALES****Formato:** Illustrator cs.ai.**Fuentes:** Myriad Pro.
Arial.
Helvética.**Cantidad a imprimir:** 6,314 piezas.**Tamaño del material
impreso:** 106 x 85 cm. extendido.
35 (±1cm) x 45 cm (±1cm) armado.**Fuelle:** 17 cm.**Impresión:** Offset.
A dos tintas: Pantone 7613U y negro. (2 X 0 tintas).**Sustrato:** Papel Bond 120 g/m².**Solapa:** De 20 cm con engomado para sellar el sobre.**Empaque:** En cajas de cartón corrugado de 36 x 46 x 16 cm. Con resistencia de 12.5 a 14 kg/cm² y selladas con cinta canela. Para paquetes se utilizará papel kraft.**Textos de identificación
de etiqueta para
empaque:** Entidad.
Distrito.
Municipio.
Nombre del documento.
Cantidad por caja.
Número de caja.
Número de ID.**Cantidad en el
empaque:** 300 piezas por caja.**Clasificación:** Por Distrito, de acuerdo al listado de clasificación proporcionado por el Instituto, con base en los 25 Distritos Electorales Locales.

NOTA: El arte contiene una etiqueta simulada al centro de la bolsa, sin embargo, este espacio no lleva ninguna impresión.

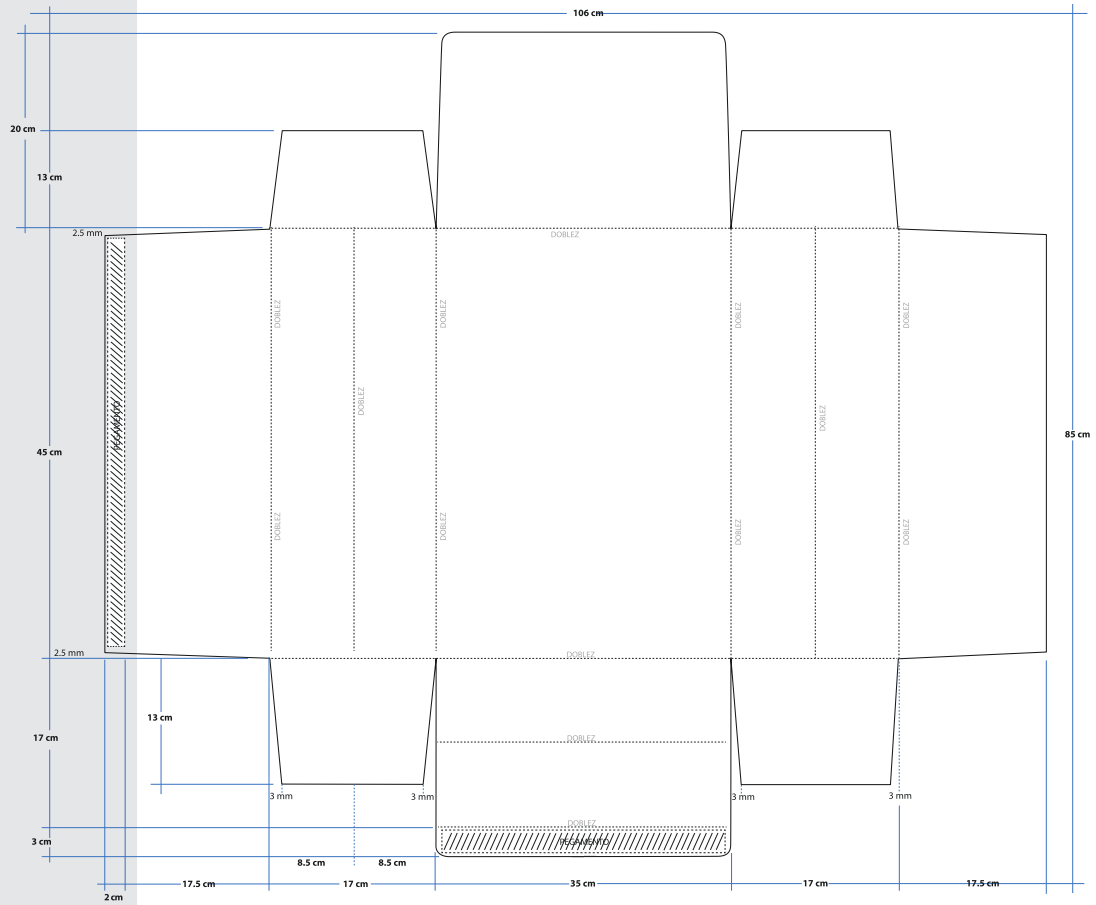

**DOCUMENTO: SOBRE PARA VOTOS NULOS DE LA ELECCIÓN DE
DIPUTACIONES LOCALES****Formato:** Illustrator cs.ai.**Fuentes:** Myriad Pro.
Arial.
Helvética.**Cantidad a imprimir:** 6,314 piezas.**Tamaño del material
impreso:** 62 x 56.5 cm. extendido.
30 (±1cm) x 44 cm (±1cm) armado.**Impresión:** Offset.
A dos tintas: Pantone 7613U y negro. (2 X 0 tintas).**Sustrato:** Papel Bond 120 g/m².**Solapa:** De 10 cm con engomado para sellar el sobre.**Empaque:** En cajas de cartón corrugado de 31 x 45 x 16 cm. Con resistencia de 12.5 a 14 kg/cm² y selladas con cinta canela. Para paquetes se utilizará papel kraft.**Textos de identificación
de etiqueta para
empaque:** Entidad.
Distrito.
Municipio.
Nombre del documento.
Cantidad por caja.
Número de caja.
Número de ID.**Cantidad en el
empaque:** 250 piezas por caja.**Clasificación:** Por Distrito, de acuerdo al listado de clasificación proporcionado por el Instituto, con base en los 25 Distritos Electorales Locales.

NOTA: El arte contiene una etiqueta simulada al centro de la bolsa, sin embargo, este espacio no lleva ninguna impresión.

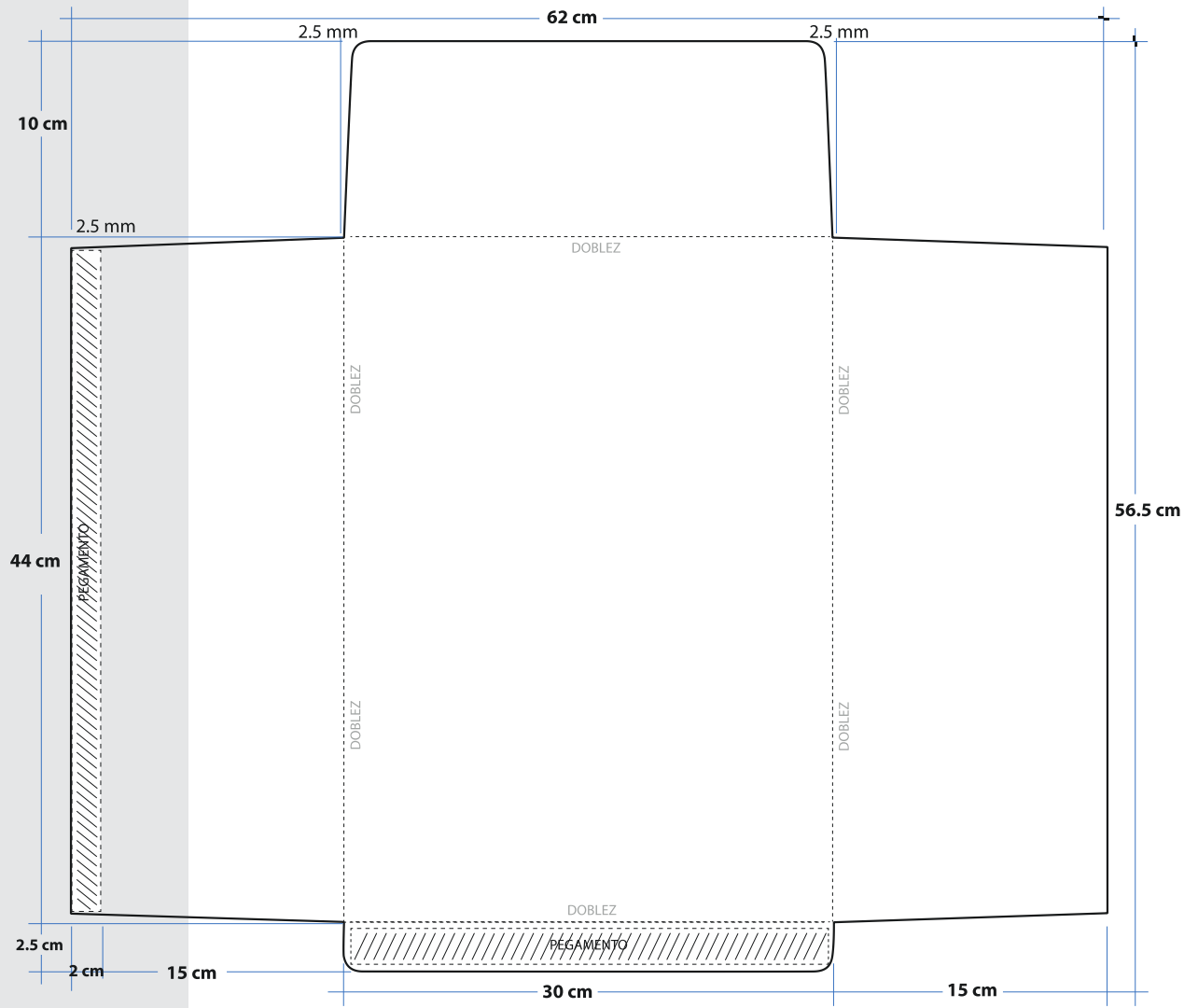

DOCUMENTO: **CARTEL INFORMATIVO PARA LA CASILLA DE LA ELECCIÓN DE DIPUTACIONES LOCALES**

Formato: Illustrator cs.ai.

Fuentes: Myriad Pro.

Tamaño del documento impreso: 70.6 x 29.5 cm. extendido.
38 x 21.5 cm. armado.

Impresión: Offset.
Anverso: A tres tintas, Magenta, Pantone 720 U y Pantone 7613U.
(3 X 0 tintas)

Cantidad a imprimir: 6,314 piezas.

Sustrato: Cartulina sulfatada 18 pts.

Suaje: Con cuatro pestañas como soporte de 6.2 X 8 cm, con terminación triangular; y doblez lateral por lado como se muestra en el esquema de la siguiente página.

Empaque: En paquetes de papel kraft y sellados con cinta canela.

Textos de identificación de etiqueta para empaque: Entidad.
Distrito.
Municipio.
Nombre del documento.
Cantidad por paquete.
Número de paquete.
Número de ID.

Cantidad en el empaque: Empaques con las piezas necesarias para cada distrito electoral.

Clasificación: Por DISTRITO, de acuerdo al listado de clasificación proporcionado por el Instituto, con base en los 25 Distritos Electorales Locales.



DOCUMENTO: SOBRES PARA EL DEPÓSITO DE BOLETAS DE LA ELECCIÓN DE DIPUTACIONES LOCALES ENCONTRADAS EN OTRAS URNAS

Formato: Illustrator cs.ai.

Fuentes: Myriad Pro.

Tamaño del documento impreso: 49 x 33.5 cm. extendido.
23 x 31 cm. armado.

Impresión: Offset
Anverso: Pantone 7613U. (1 X 0 tintas).

Cantidad a imprimir: 6,314 piezas.

Sustrato: Bond de 90 g/m².

Suaje: Como se muestra en el esquema.

Solapa: Sin solapa.

Empaque: En cajas de cartón corrugado de 36 x 46 x 16 cm. Con resistencia de 12.5 a 14 kg/cm² y selladas con cinta canela. Para paquetes se utilizará papel kraft.

Textos de identificación de etiqueta para empaque: Entidad.
Distrito.
Municipio.
Nombre del documento.
Cantidad por caja.
Número de caja.
Número de ID.

Cantidad en el empaque: 250 sobres por caja.

Clasificación: Por Distrito, de acuerdo al listado de clasificación proporcionado por el Instituto, con base en los 25 Distritos Electorales Locales.

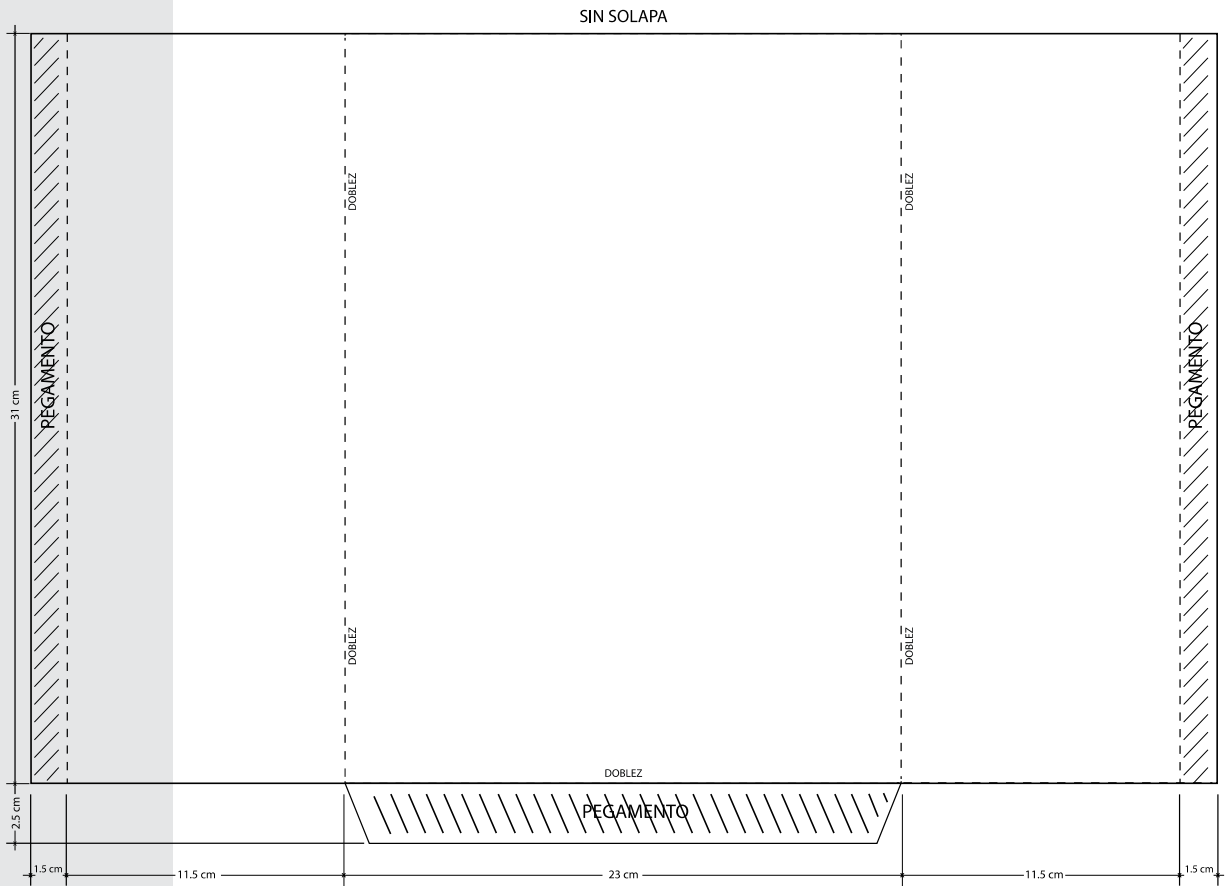

**DOCUMENTACIÓN SIN EMBLEMAS
PARA LA ELECCIÓN DE AYUNTAMIENTO**

DOCUMENTO: **BOLSA PARA BOLETAS DE LA ELECCIÓN DE AYUNTAMIENTO ENTREGADAS A LA O EL PRESIDENTE DE MESA DIRECTIVA DE CASILLA**

Formato: Illustrator cs.ai.

Fuentes: Myriad Pro.
Arial.
Helvética.

Tamaño del material impreso: 35 cm de ancho (+2.0 cm; -0.0 cm) x 45 cm de largo (+2.0 cm; -0.0 cm) (Dimensiones internas de la bolsa, sin incluir la cinta de seguridad).

Fuelle: 17 cm en la parte inferior.

Impresión: Flexografía
Anverso: Tres tintas: Pantone 7763U, negro y blanco como fondo en el área de impresión.
Reverso: Una tinta: Negro.

Cantidad a imprimir: 4,003 piezas.

Sustrato: Película de polietileno de baja densidad (PEBD) incoloro.

Calibre: 300

Aditivo: Para hacer al plástico reciclable, biodegradable y compostable.

% en peso de aditivo: 1%.

Resistencia de la película de polietileno a la tensión MPa (kgf/cm²):

Longitudinal	16.4 (+/- 3)
Transversal	10.4 (+/- 3)

% de elongación de la película de polietileno:

Longitudinal	210.0 (+/-10)
Transversal	180.0 (+/-10)

Sellado: Abierto por la parte superior y sellado térmico lateral.

Resistencia del sellado a la tensión MPa (kgf/cm²): 4.0 (+/- 3)

Cinta de seguridad: Nivel 2 o superior, cierre "in-line" con cinta de seguridad que acuse cualquier intento de apertura mostrando el texto "ABIERTO". El ancho de la cinta de seguridad debe ser de 2 cm como mínimo.

Empaque: En cajas de cartón corrugado de 38 X 51 X 16 cm. Con resistencia 12.5 a 14 kg/cm² y selladas con cinta canela. Para paquetes se utilizará papel kraft.

Textos de identificación de etiqueta para empaque:

Entidad.
Distrito.
Municipio.
Nombre del documento.
Cantidad por paquete.
Número de paquete.
Número de ID.

Cantidad en el empaque:

250 piezas por caja.

Clasificación:

Por distrito electoral, de acuerdo al listado de clasificación proporcionado por el instituto, con base en los distritos electorales locales y sus 153 municipios.

NOTA: El arte contiene una etiqueta simulada al centro de la bolsa, sin embargo, este espacio no lleva ninguna impresión.

DOCUMENTO: SOBRE DE EXPEDIENTE DE CASILLA DE LA ELECCIÓN DE AYUNTAMIENTO**Formato:** Illustrator cs.ai.**Fuentes:** Myriad Pro.
Arial.
Helvética.**Cantidad a imprimir:** 3,860 piezas.**Tamaño del material impreso:** 53 x 47.5 cm. extendido.
25 (±1cm) x 35 cm (±1cm) armado.**Impresión:** Offset.
A dos tintas: Pantone 7763U y negro. (2 X 0 tintas).**Sustrato:** Papel Bond 120 g/m².**Solapa:** De 10 cm con engomado para sellar el sobre.**Empaque:** En cajas de cartón corrugado de 35 x 27 x 31 cm. Con resistencia de 12.5 a 14 kg/cm² y selladas con cinta canela. Para paquetes se utilizará papel kraft.**Textos de identificación de etiqueta para empaque:** Entidad.
Distrito.
Municipio.
Nombre del documento.
Cantidad por caja.
Número de caja.
Número de ID.**Cantidad en el empaque:** 450 piezas por caja.**Clasificación:** Por distrito electoral, de acuerdo al listado de clasificación proporcionado por el instituto, con base en los distritos electorales locales y sus 153 municipios.**NOTA:** El arte contiene una etiqueta simulada al centro de la bolsa, sin embargo, este espacio no lleva ninguna impresión.

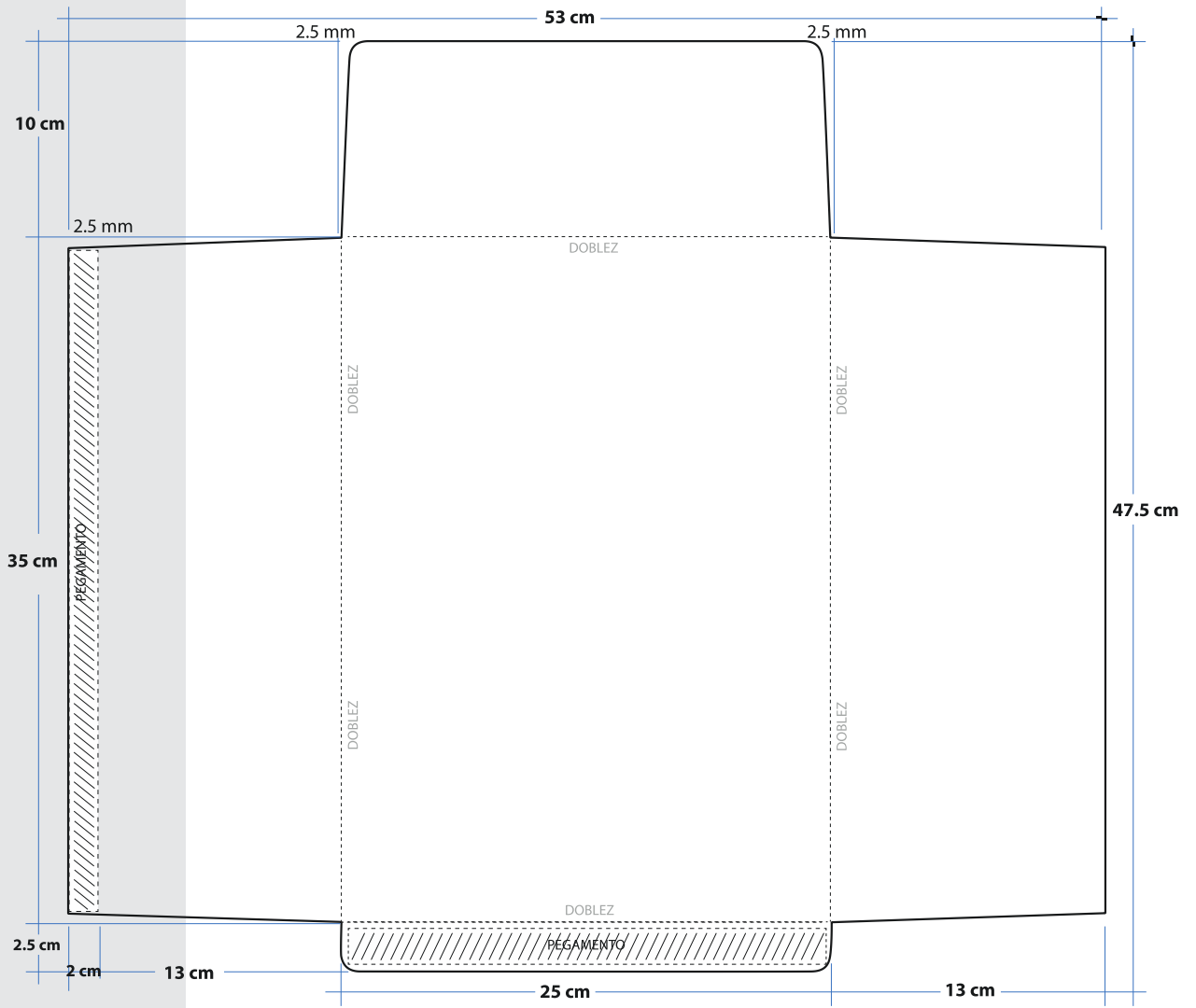

DOCUMENTO: SOBRE DE EXPEDIENTE DE CASILLA ESPECIAL DE LA ELECCIÓN DE AYUNTAMIENTO

Formato: Illustrator cs.ai.

Fuentes: Myriad Pro.
Arial.
Helvética.

Cantidad a imprimir: 72 piezas.

Tamaño del material impreso: 53 x 47.5 cm extendido.
25 (±1cm) x 35 cm (±1cm) armado.

Impresión: Offset.
A dos tintas: Pantone 7763U y negro. (2 X 0 tintas).

Sustrato: Papel Bond 120 g/m².

Solapa: De 10 cm con engomado para sellar el sobre.

Empaque: En Paquetes de papel Kraft y sellados con cinta canela.

Textos de identificación de etiqueta para empaque: Entidad.
Distrito.
Municipio.
Nombre del documento.
Cantidad por paquete.
Número de paquete.
Número de ID.

Cantidad en el empaque: Un empaque con 3 piezas aproximadamente.

Clasificación: Por distrito electoral, de acuerdo al listado de clasificación proporcionado por el instituto, con base en los distritos electorales locales y sus 153 municipios.

NOTA: El arte contiene una etiqueta simulada al centro de la bolsa, sin embargo, este espacio no lleva ninguna impresión.

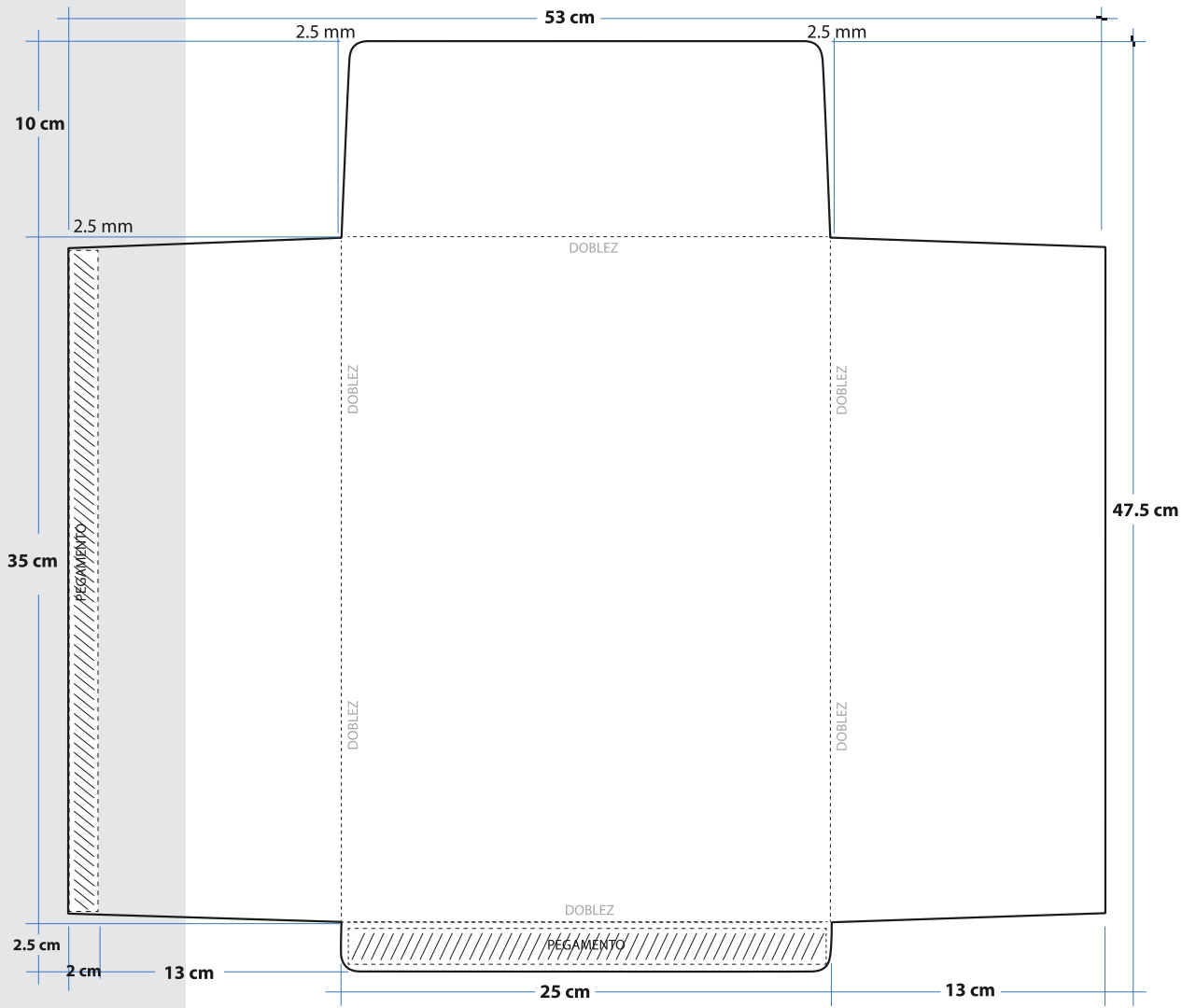

DOCUMENTO: SOBRE PARA BOLETAS SOBANTES DE LA ELECCIÓN DE AYUNTAMIENTO**Formato:** Illustrator cs.ai.**Fuentes:** Myriad Pro.
Arial.
Helvética.**Cantidad a imprimir:** 4,003 piezas.**Tamaño del material impreso:** 96 x 84 cm. extendido.
30 (± 1 cm) x 44 cm (± 1 cm) armado.**Fuelle:** 17 cm.**Impresión:** Offset.
A dos tintas: Pantone 7763U y negro. (2 X 0 tintas).**Sustrato:** Papel Bond 120 g/m².**Solapa:** De 20 cm con engomado para sellar el sobre.**Empaque:** En cajas de cartón corrugado de 31 x 45 x 16 cm. Con resistencia de 12.5 a 14 kg/cm² y selladas con cinta canela. Para paquetes se utilizará papel kraft.**Textos de identificación de etiqueta para empaque:** Entidad.
Distrito.
Municipio.
Nombre del documento.
Cantidad por caja.
Número de caja.
Número de ID.**Cantidad en el empaque:** 250 piezas por caja.**Clasificación:** Por distrito electoral, de acuerdo al listado de clasificación proporcionado por el instituto, con base en los distritos electorales locales y sus 153 municipios.

NOTA: El arte contiene una etiqueta simulada al centro de la bolsa, sin embargo, este espacio no lleva ninguna impresión.

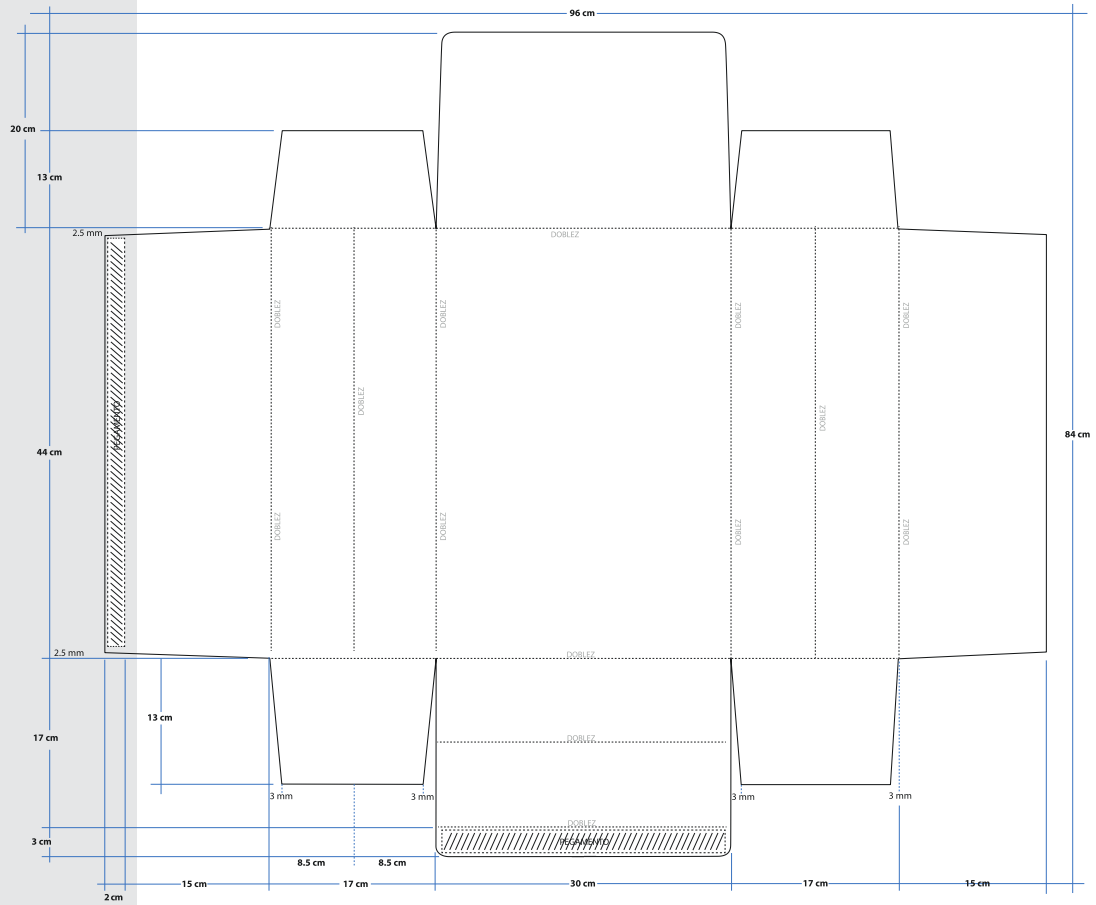

DOCUMENTO: SOBRE PARA VOTOS VÁLIDOS DE LA ELECCIÓN DE AYUNTAMIENTO**Formato:** Illustrator cs.ai.**Fuentes:** Myriad Pro.
Arial.
Helvética.**Cantidad a imprimir:** 4,003 piezas.**Tamaño del material impreso:** 106 x 85 cm. extendido.
35 (± 1 cm) x 45 cm (± 1 cm) armado.**Fuelle:** 17 cm en la parte inferior.**Impresión:** Offset.
A dos tintas: Pantone 7763U y negro. (2 X 0 tintas).**Sustrato:** Papel Bond 120 g/m².**Solapa:** De 20 cm con engomado para sellar el sobre.**Empaque:** En cajas de cartón corrugado de 36 x 46 x 16 cm. Con resistencia de 12.5 a 14 kg/cm² y selladas con cinta canela. Para paquetes se utilizará papel kraft.**Textos de identificación de etiqueta para empaque:** Entidad.
Distrito.
Municipio.
Nombre del documento.
Cantidad por caja.
Número de caja.
Número de ID.**Cantidad en el empaque:** 250 piezas por caja.**Clasificación:** Por distrito electoral, de acuerdo al listado de clasificación proporcionado por el instituto, con base en los distritos electorales locales y sus 153 municipios.

NOTA: El arte contiene una etiqueta simulada al centro de la bolsa, sin embargo, este espacio no lleva ninguna impresión.

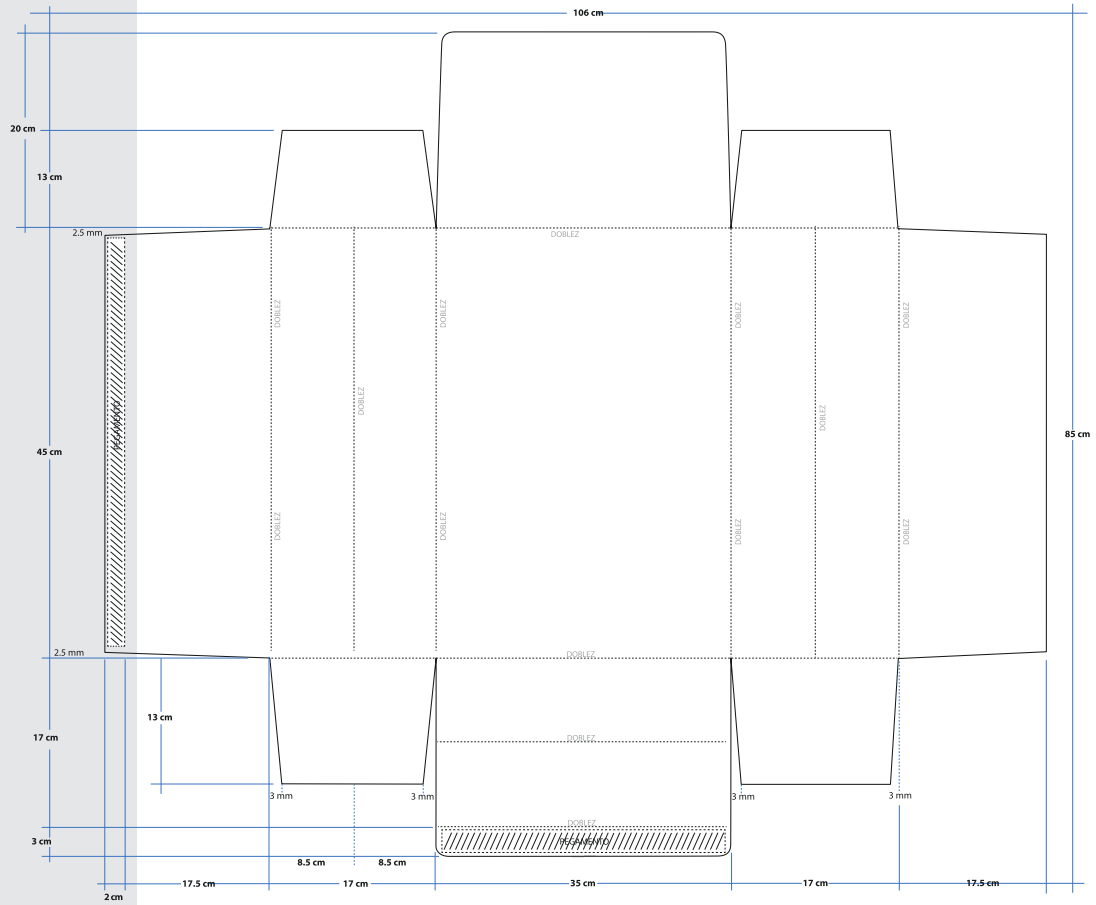

DOCUMENTO: SOBRE PARA VOTOS NULOS DE LA ELECCIÓN DE AYUNTAMIENTO**Formato:** Illustrator cs.ai.**Fuentes:** Myriad Pro.
Arial.
Helvética.**Cantidad a imprimir:** 4,003 piezas.**Tamaño del material impreso:** 62 x 56.5 cm. extendido.
30 (±1cm) x 44 cm (±1cm) armado.**Impresión:** Offset.
A dos tintas: Pantone 7763U y negro. (2 X 0 tintas).**Sustrato:** Papel Bond 120 g/m².**Solapa:** De 10 cm con engomado para sellar el sobre.**Empaque:** En cajas de cartón corrugado de 31 x 45 x 16 cm. Con resistencia de 12.5 a 14 kg/cm² y selladas con cinta canela. Para paquetes se utilizará papel kraft.**Textos de identificación de etiqueta para empaque:** Entidad.
Distrito.
Municipio.
Nombre del documento.
Cantidad por caja.
Número de caja.
Número de ID.**Cantidad en el empaque:** 250 piezas por caja.**Clasificación:** Por distrito electoral, de acuerdo al listado de clasificación proporcionado por el instituto, con base en los distritos electorales locales y sus 153 municipios.

NOTA: El arte contiene una etiqueta simulada al centro de la bolsa, sin embargo, este espacio no lleva ninguna impresión.

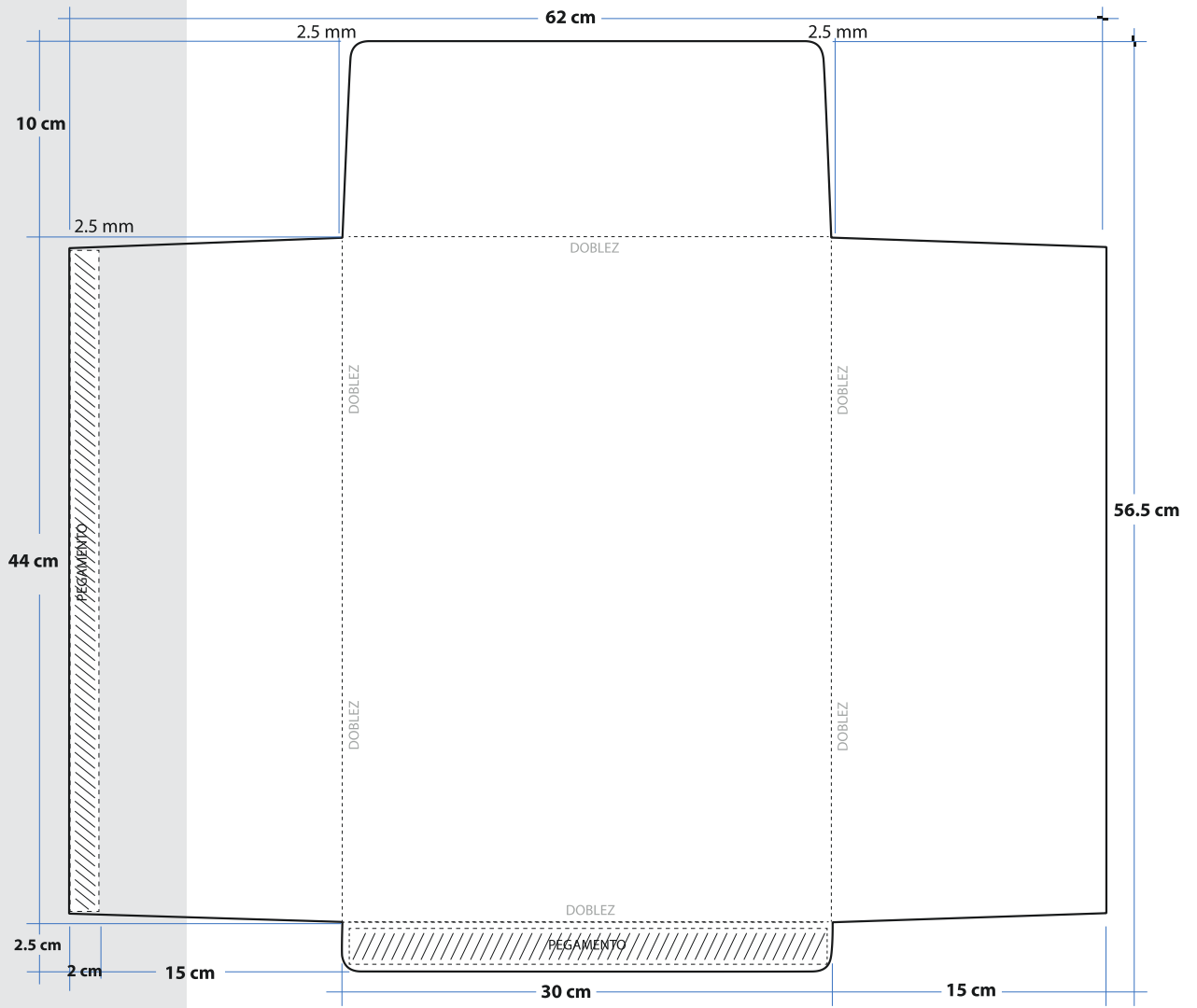

DOCUMENTO: **CARTEL INFORMATIVO PARA LA CASILLA DE LA ELECCIÓN DE AYUNTAMIENTO**

Formato: Illustrator cs.ai.

Fuentes: Myriad Pro.

Tamaño del documento impreso: 70.6 x 29.5 cm. extendido.
38 x 21.5 cm. armado.

Impresión: Offset.
Anverso: A tres tintas, Magenta, Pantone 720 U y Pantone 7613U.
(3 X 0 tintas)

Cantidad a imprimir: 4,003 piezas.

Sustrato: Cartulina sulfatada 18 pts.

Suaje: Con cuatro pestañas como soporte de 6.2 X 8 cm, con terminación triangular; y doblez lateral por lado como se muestra en el esquema de la siguiente página.

Empaque: En paquetes de papel kraft y sellados con cinta canela.

Textos de identificación de etiqueta para empaque: Entidad.
Distrito.
Municipio.
Nombre del documento.
Cantidad por paquete.
Número de paquete.
Número de ID.

Cantidad en el empaque: Empaques con las piezas necesarias para cada distrito electoral.

Clasificación: Por distrito electoral, de acuerdo al listado de clasificación proporcionado por el instituto, con base en los distritos electorales locales y sus 153 municipios.

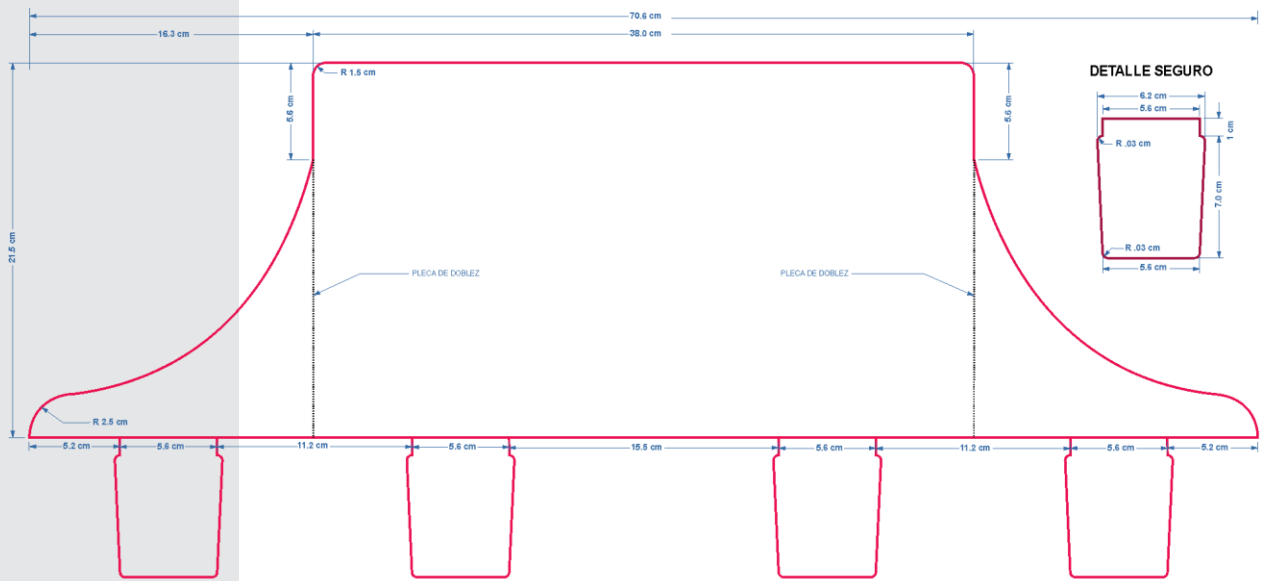

DOCUMENTO: **SOBRE PARA EL DEPÓSITO DE BOLETAS DE LA ELECCIÓN DE AYUNTAMIENTO ENCONTRADAS EN OTRAS URNAS**

Formato: Illustrator cs.ai.

Fuentes: Myriad Pro.

Tamaño del documento impreso: 49 x 33.5 cm. extendido.
23 x 31 cm. armado.

Impresión: Offset
Anverso: Pantone 7763U. (1 X 0 tintas).

Cantidad a imprimir: 4,003 piezas.

Sustrato: Bond de 90 g/m².

Suaje: Como se muestra en el esquema.

Solapa: Sin solapa.

Empaque: En cajas de cartón corrugado de 36 x 46 x 16 cm. Con resistencia de 12.5 a 14 kg/cm² y selladas con cinta canela. Para paquetes se utilizará papel kraft.

Textos de identificación de etiqueta para empaque: Entidad.
Distrito.
Municipio.
Nombre del documento.
Cantidad por caja.
Número de caja.
Número de ID.

Cantidad en el empaque: 250 sobres por caja.

Clasificación: Por distrito electoral, de acuerdo al listado de clasificación proporcionado por el instituto, con base en los distritos electorales locales y sus 153 municipios.

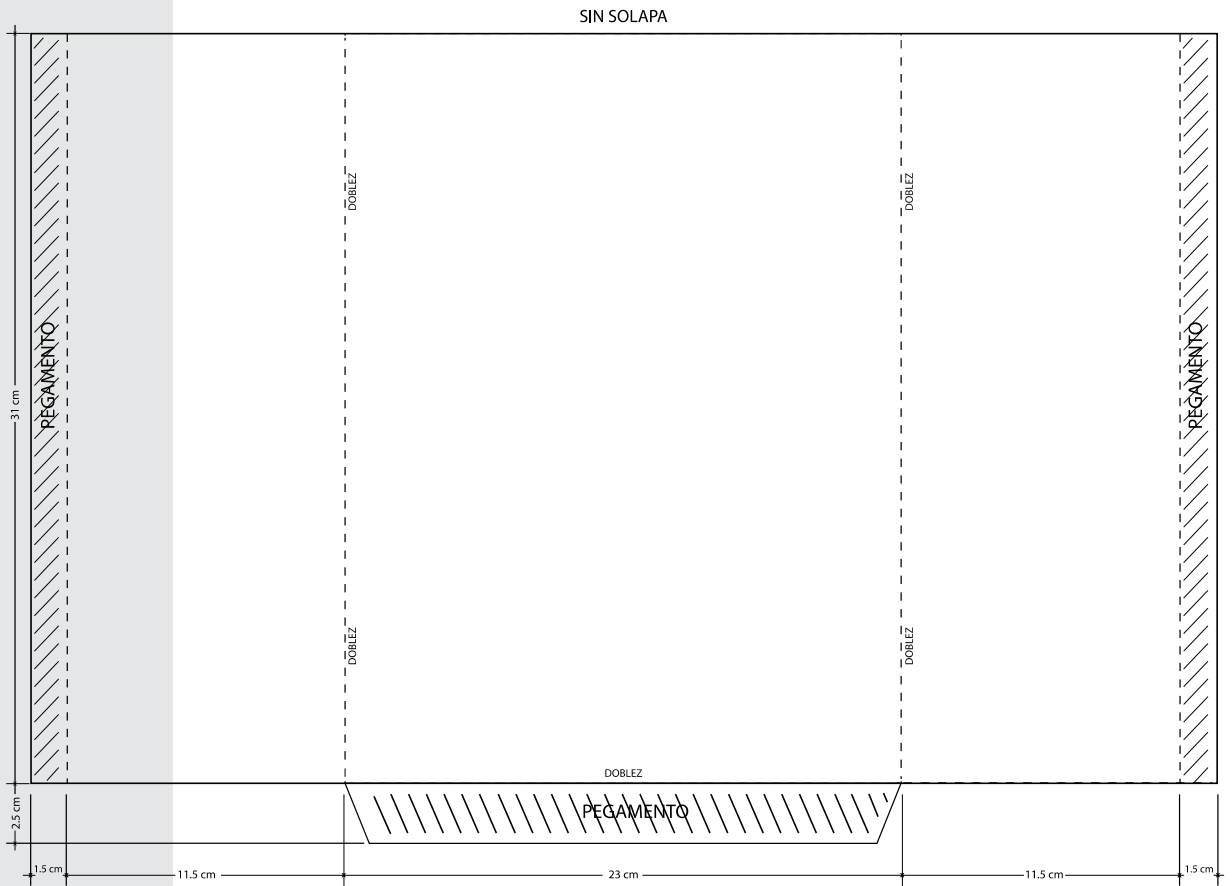



Instituto Estatal Electoral y de Participación Ciudadana de Oaxaca
Listado de la Documentación Electoral sin emblemas a utilizarse en el
Proceso Electoral Local Ordinario 2023-2024.

Común	
No.	Documento
1	Acta de las y los electores en tránsito para casillas especiales.
2	Cartel de identificación de casilla especial.
3	Bolsa para actas de escrutinio y cómputo por fuera del paquete electoral para el consejo distrital.
4	Bolsa para actas de escrutinio y cómputo por fuera del paquete electoral para el consejo municipal.
5	Recibo de entrega del paquete electoral (distrital).
6	Recibo de entrega del paquete electoral (municipal).
7	Sobre para el acta de las y los electores en tránsito para casillas especiales.
8	Instrucciones de sellado que se deben imprimir en los reversos de todas las bolsas y sobres.
9	Recibo de documentación y materiales electorales entregados a la presidencia de mesa directiva de casilla.
10	Recibo de documentación y materiales electorales entregados a la presidencia de mesa directiva de casilla especial.
11	Recibo de entrega de paquetes electorales del CRYT al consejo Municipal.
12	Recibo de entrega de paquetes electorales del CRYT al consejo Distrital.

Diputaciones Locales	
No.	Documento
1	Bolsa para boletas entregadas a la o el presidente de mesa directiva de casilla de la elección de Diputaciones Locales.
2	Sobre de expediente de casilla de la elección de Diputaciones Locales.
3	Sobre de expediente de casilla especial de la elección de Diputaciones Locales.
4	Sobre para boletas sobrantes de la elección de Diputaciones Locales.
5	Sobre para votos válidos de la elección de Diputaciones Locales.
6	Sobre para votos nulos de la elección de Diputaciones Locales.
7	Cartel informativo para la casilla de la elección de Diputaciones Locales.
8	Sobre para el depósito de boletas de la elección de Diputaciones Locales encontradas en otras urnas.
9	Constancia de Mayoría y Validez (4 versiones).

Ayuntamiento	
No.	Documento
1	Bolsa para boletas de la elección de Ayuntamiento entregadas a la o el presidente de mesa directiva de casilla.
2	Sobre de expediente de casilla de la elección de Ayuntamiento.
3	Sobre para expediente de casilla especial de la elección de Ayuntamiento.
4	Sobre para boletas sobrantes de la elección de Ayuntamiento.
5	Sobre para votos válidos de la elección de Ayuntamiento.
6	Sobre para votos nulos de la elección de Ayuntamiento.
7	Cartel informativo para la casilla de la elección de Ayuntamiento.
8	Sobre para el depósito de boletas de la elección de Ayuntamiento encontradas en otras urnas.
9	Constancia de Mayoría y Validez (2 versiones).



INSTITUTO
ESTATAL ELECTORAL
y de Participación Ciudadana de Oaxaca.

PROCESO ELECTORAL LOCAL ORDINARIO 2023-2024

CASILLA ESPECIAL

CASILLA: (Con número) DEMARCACIÓN MUNICIPAL ELECTORAL: (Con número)

MUNICIPIO: _____

DISTRITO ELECTORAL: _____

ESTA CASILLA TIENE _____ **BOLETAS** PARA CADA ELECCIÓN

SI SU CREDENCIAL ES DE LA SECCIÓN (Con número) DEBERÁ DE ACUDIR A LA CASILLA QUE CORRESPONDA.

LAS Y LOS CIUDADANOS QUE SE ENCUENTREN FUERA DE SU SECCIÓN, PODRÁN VOTAR EN ESTA CASILLA POR LAS ELECCIONES DE:

- **DIPUTACIONES LOCALES POR EL PRINCIPIO DE REPRESENTACIÓN PROPORCIONAL Y AYUNTAMIENTOS.**

SI SU CREDENCIAL CORRESPONDE A ESTE MUNICIPIO, PERO NO A ESTE DISTRITO LOCAL.

- **DIPUTACIONES LOCALES POR EL PRINCIPIO DE MAYORÍA RELATIVA Y REPRESENTACIÓN PROPORCIONAL Y AYUNTAMIENTOS.**

SI SU CREDENCIAL CORRESPONDE A ESTE DISTRITO LOCAL Y MUNICIPIO.

- **DIPUTACIONES LOCALES POR EL PRINCIPIO DE MAYORÍA RELATIVA Y REPRESENTACIÓN PROPORCIONAL.**

SI SU CREDENCIAL CORRESPONDE A ESTE DISTRITO LOCAL, PERO NO A ESTE MUNICIPIO.

- **DIPUTACIONES LOCALES POR EL PRINCIPIO DE REPRESENTACIÓN PROPORCIONAL.**

SI SU CREDENCIAL CORRESPONDE A ESTA ENTIDAD FEDERATIVA, PERO NO A ESTE DISTRITO LOCAL Y MUNICIPIO.

SI SU CREDENCIAL PERTENECE A OTRA ENTIDAD FEDERATIVA USTED NO PUEDE VOTAR POR ELECCIONES LOCALES EN ESTA CASILLA.

PROCESO ELECTORAL LOCAL ORDINARIO 2023-2024

**ACTA DE ESCRUTINIO Y CÓMPUTO
DE LA ELECCIÓN DE DIPUTACIONES LOCALES
(POR FUERA DEL PAQUETE ELECTORAL)**

ENTIDAD:	OAXACA
DISTRITO:	
MUNICIPIO:	
SECCIÓN:	
CASILLA:	

Meta en esta bolsa sólo la siguiente documentación y marque en el recuadro para verificar que se haya introducido.

Para Casilla básica, contigua o extraordinaria:

- ① **Segunda copia del Acta de escrutinio y cómputo de casilla de la elección de **Diputaciones Locales** (Acta 2).**
- ② **Original de la Constancia de clausura de la casilla y recibo de copia legible.**

Para Casilla especial:

- ① **Segunda copia del Acta de escrutinio y cómputo de casilla especial de la elección de **Diputaciones Locales de mayoría relativa**. (Acta 2EMR).**
- ② **Segunda copia del Acta de escrutinio y cómputo de casilla especial de la elección de **Diputaciones Locales de representación proporcional**. (Acta 2ERP).**
- ③ **Original de la Constancia de clausura de la casilla y recibo de copia legible.**

**ESTA BOLSA SE DEBE
INTRODUCIR EN LA FUNDA
DE PLÁSTICO QUE SE ENCUENTRA
POR FUERA DEL PAQUETE ELECTORAL**

PROCESO ELECTORAL LOCAL ORDINARIO 2023-2024

ACTA DE ESCRUTINIO Y CÓMPUTO DE LA ELECCIÓN DE AYUNTAMIENTO (POR FUERA DEL PAQUETE ELECTORAL)

ENTIDAD:	OAXACA
DISTRITO:	
MUNICIPIO:	
SECCIÓN:	
CASILLA:	

Meta en esta bolsa sólo la siguiente documentación y marque en el recuadro para verificar que se haya introducido.

Para Casilla básica, contigua o extraordinaria:

- 1 Segunda copia del Acta de escrutinio y cómputo de casilla de la elección de Ayuntamiento (Acta 3).
- 2 Primera copia de la Constancia de clausura de la casilla y recibo de copia legible.

Para Casilla especial:

- 1 Segunda copia del Acta de escrutinio y cómputo de casilla especial de la elección de Ayuntamiento (Acta 3E).
- 2 Primera copia de la Constancia de clausura de la casilla y recibo de copia legible.

**ESTA BOLSA SE DEBE
INTRODUCIR EN LA FUNDA
DE PLÁSTICO QUE SE ENCUENTRA
POR FUERA DEL PAQUETE ELECTORAL**



PROCESO ELECTORAL
LOCAL ORDINARIO
2023-2024

**RECIBO DE ENTREGA DEL
PAQUETE ELECTORAL**

ENTIDAD FEDERATIVA: OAXACA DISTRITO: _____ MUNICIPIO: _____
(Marque con X)

Siendo las _____ : _____ AM PM horas del día _____ de junio de _____, la o el C. _____
(Con número) (Con número)

_____, quien participó como _____
_____, de casilla, hace entrega del paquete electoral con el expediente,
de la elección de Diputaciones Locales, conforme al artículo 243, numeral 1, inciso b) de la Ley de Instituciones y Procedimientos
ElectORALES del Estado de Oaxaca.

CASILLA	FIRMA	CINTA	ACTA PREP	BOLSA POR FUERA	EN BUEN ESTADO <small>(SIN MUESTRA DE ALTERACIÓN)</small>
	<input type="checkbox"/> SÍ <input type="checkbox"/> NO	<input type="checkbox"/> SÍ <input type="checkbox"/> NO	<input type="checkbox"/> SÍ <input type="checkbox"/> NO	<input type="checkbox"/> SÍ <input type="checkbox"/> NO	<input type="checkbox"/> SÍ <input type="checkbox"/> NO

Entrega:
(Marque con X)

Funcionario/a de casilla
Personal INE

Recibe en el:
(Marque con X)

Consejo Distrital
Centro de Recepción y Traslado

Nombre y firma

Nombre y firma

DESTINO: CONSEJO DISTRITAL / CENTRO DE RECEPCIÓN Y TRASLADO

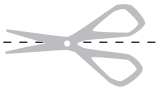

PROCESO ELECTORAL
LOCAL ORDINARIO
2023-2024

**RECIBO DE ENTREGA DEL
PAQUETE ELECTORAL**

CASILLA	FIRMA	CINTA	ACTA PREP	BOLSA POR FUERA	EN BUEN ESTADO <small>(SIN MUESTRA DE ALTERACIÓN)</small>
	<input type="checkbox"/> SÍ <input type="checkbox"/> NO	<input type="checkbox"/> SÍ <input type="checkbox"/> NO	<input type="checkbox"/> SÍ <input type="checkbox"/> NO	<input type="checkbox"/> SÍ <input type="checkbox"/> NO	<input type="checkbox"/> SÍ <input type="checkbox"/> NO

ENTIDAD FEDERATIVA: OAXACA DISTRITO: _____ MUNICIPIO: _____
(Marque con X)

Siendo las _____ : _____ AM PM horas del día _____ de junio de _____, se recibió de la o el C. _____
(Con número) (Con número)

_____, Funcionario/a de mesa directiva de casilla, un paquete electoral.

Nombre y Firma del responsable del Consejo Distrital

DESTINO: FUNCIONARIO/A DE MESA DIRECTIVA DE CASILLA



ENTIDAD FEDERATIVA: OAXACA DISTRICTO: MUNICIPIO:

(Marque con X)

Siendo las : AM PM horas del día de junio de , la o el C.

(Con número)

(Con número)

, quien participó como de casilla, hace entrega del paquete electoral con el expediente, de la elección de Ayuntamiento, conforme al artículo 243, numeral 1, inciso b) de la Ley de Instituciones y Procedimientos Electorales del Estado de Oaxaca.

Table with 6 columns: CASILLA, FIRMA, CINTA, ACTA PREP, BOLSA POR FUERA, EN BUEN ESTADO (SIN MUESTRA DE ALTERACIÓN). Each column has 'SÍ' and 'NO' checkboxes.

Entrega: (Marque con X)

Funcionario/a de casilla Personal INE

Two checkboxes for delivery options.

Recibe en el: (Marque con X)

Consejo Municipal Centro de Recepción y Traslado

Two checkboxes for receipt options.

Nombre y firma

Nombre y firma

DESTINO: CONSEJO MUNICIPAL / CENTRO DE RECEPCIÓN Y TRASLADO

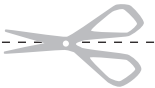

Table with 6 columns: CASILLA, FIRMA, CINTA, ACTA PREP, BOLSA POR FUERA, EN BUEN ESTADO (SIN MUESTRA DE ALTERACIÓN). Each column has 'SÍ' and 'NO' checkboxes.

ENTIDAD FEDERATIVA: OAXACA DISTRICTO: MUNICIPIO:

(Marque con X)

Siendo las : AM PM horas del día de junio de , se recibió de la o el C.

(Con número)

(Con número)

Funcionario/a de mesa directiva de casilla, un paquete electoral.

Nombre y Firma del responsable del Consejo Municipal

DESTINO: FUNCIONARIO/A DE MESA DIRECTIVA DE CASILLA



INSTITUTO
ESTATAL ELECTORAL
y de Participación Ciudadana de Oaxaca.

11

PROCESO ELECTORAL LOCAL ORDINARIO 2023-2024

ACTA DE LAS Y LOS ELECTORES EN TRÁNSITO

ENTIDAD:	OAXACA
DISTRITO:	
MUNICIPIO:	
SECCIÓN:	
CASILLA:	

Meta en este sobre sólo la siguiente documentación y marque en el recuadro para verificar que se haya introducido.

Para casilla especial

- ① Acta de las y los electores en tránsito para casillas especiales.

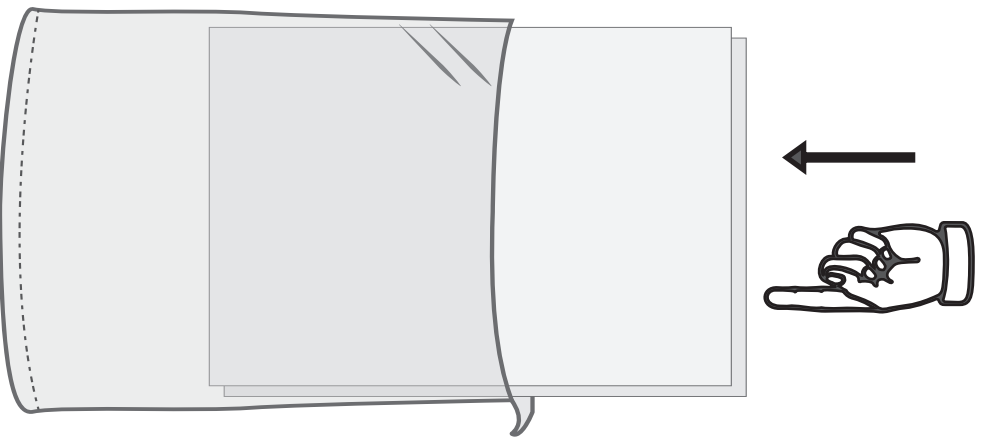

**1. INTRODUZCA
LA DOCUMENTACIÓN
EN LA BOLSA**

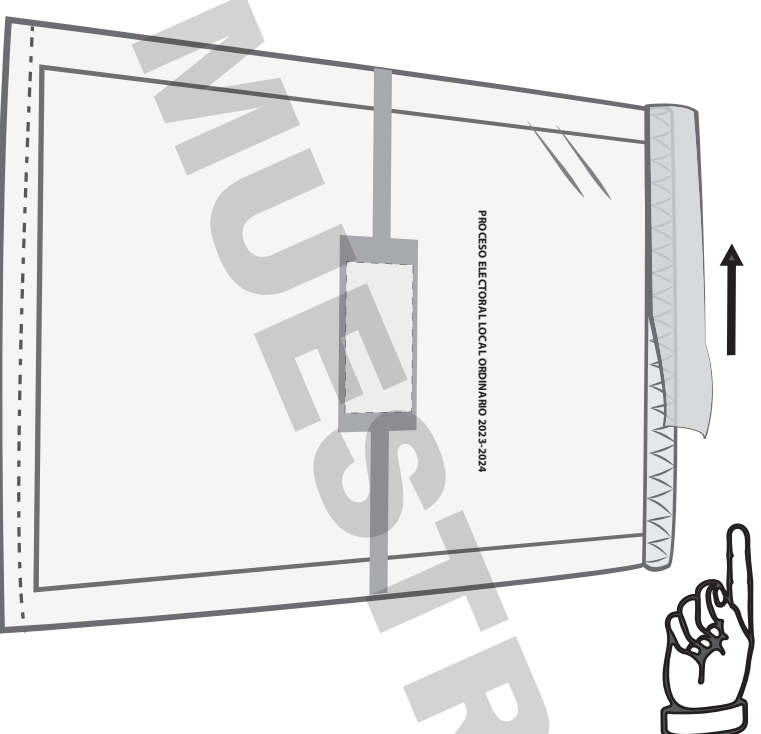

**2. DESPRENDA LA CINTA
DE SEGURIDAD DEL
ADHESIVO DE COLOR**

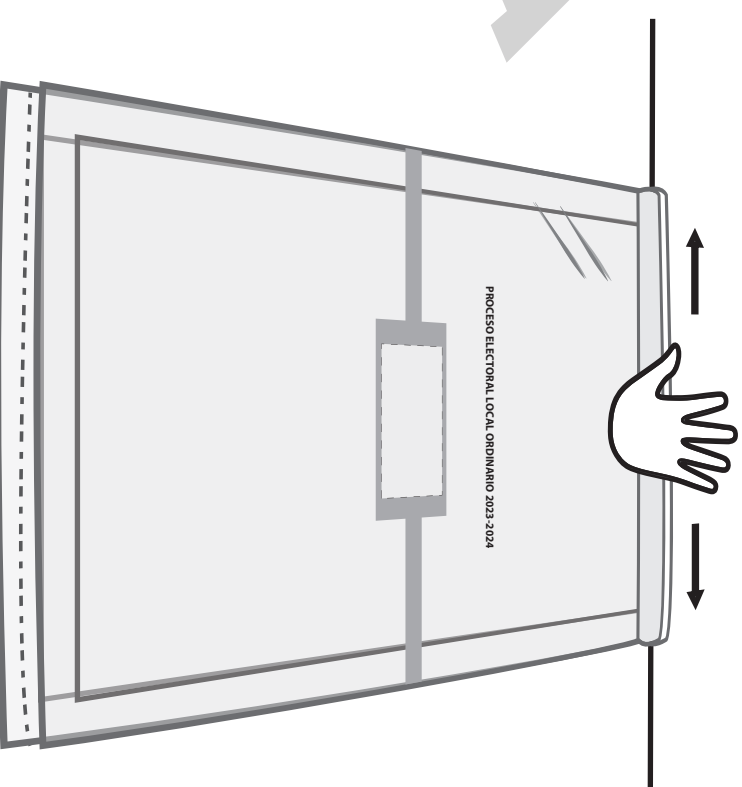

**3. PRESIONE LA CINTA
DEL CENTRO HACIA LOS
LADOS, AHORA LA BOLSA
ESTÁ SELLADA.**



Entidad Federativa (Estado): _____ Distrito Electoral Local: _____
Municipio: _____ Localidad o Colonia: _____
Sección (con número): _____ Casilla tipo: _____
Recibí en: _____
de la o el C. Consejero Presidente del _____ Consejo _____ a las _____ : _____ hrs. del día _____ del mes de _____ de _____
(Calle y número) (número) (número)

la siguiente documentación y materiales electorales:

BOLETAS	CANTIDAD	DEL NÚMERO	AL NÚMERO
Boletas de la elección de Diputaciones Locales.	_____	_____	_____
Boletas de la elección de Ayuntamiento.	_____	_____	_____

Etapa 1 Instalación de casilla

No.	Documentación electoral	Cantidad
1.	Acta de la jornada electoral.	2
2.	Hoja de incidentes.	1
3.	Bolsa No. 1 para boletas de la elección de Diputaciones Locales entregadas a la o el presidente de la mesa directiva de casilla.	1
4.	Bolsa No. 6 para boletas de la elección de Ayuntamiento entregadas a la o el presidente de la mesa directiva de casilla. (en su caso)	<input type="checkbox"/>
5.	Cartel informativo para la casilla de la elección de Diputaciones Locales.	1
6.	Cartel informativo para la casilla de la elección de Ayuntamiento (en su caso).	<input type="checkbox"/>

No.	Material Electoral	Cantidad
1.	Caja paquete electoral de Diputaciones Locales.	1
2.	Caja paquete electoral de Ayuntamiento (en su caso).	<input type="checkbox"/> Indique con número (1 ó 0)
3.	Marcador de boletas.	4
4.	Cinta de seguridad para urna y caja paquete electoral.	1
5.	Sujetador para el marcador de boletas.	2
6.	Instructivo de armado de cancel.	1
7.	Instructivo de armado de urna.	1
8.	Cancel electoral portátil.	1
9.	Urna de la elección de Diputaciones Locales.	1
10.	Urna de la elección de Ayuntamiento (en su caso).	<input type="checkbox"/> Indique con número (1 ó 0)
11.	Base Porta Urna.	<input type="checkbox"/> Indique con número (1 ó 2)

Etapa 2 Votación

No.	Documentación electoral	Cantidad
1.	Plantilla Braille de la elección de Diputaciones Locales.	<input type="checkbox"/> Indique con número (1 ó 0)
2.	Plantilla Braille de la elección de Ayuntamiento (en su caso).	<input type="checkbox"/> Indique con número (1 ó 0)

Etapa 3 Escrutinio y cómputo de casilla

No.	Documentación electoral	Cantidad
1.	Acta de escrutinio y cómputo de casilla de la elección de Diputaciones Locales.	2
2.	Acta de escrutinio y cómputo de casilla de la elección de Ayuntamiento (en su caso).	<input type="checkbox"/> Indique con número (1 ó 0)
3.	Sobre No. 2 para expediente de casilla de la elección de Diputaciones Locales.	1
4.	Sobre No. 7 para expediente de casilla de la elección de Ayuntamiento (en su caso).	<input type="checkbox"/> Indique con número (1 ó 0)
5.	Sobre No. 3 para boletas sobrantes de la elección de Diputaciones Locales.	1
6.	Sobre No. 8 para boletas sobrantes de la elección de Ayuntamiento (en su caso).	<input type="checkbox"/> Indique con número (1 ó 0)
7.	Sobre No. 4 para votos válidos de la elección de Diputaciones Locales.	1
8.	Sobre No. 9 para votos válidos de la elección de Ayuntamiento (en su caso).	<input type="checkbox"/> Indique con número (1 ó 0)
9.	Sobre No. 5 para votos nulos de la elección de Diputaciones Locales.	1
10.	Sobre No. 10 para votos nulos de la elección de Ayuntamiento (en su caso).	<input type="checkbox"/> Indique con número (1 ó 0)
11.	Hoja para hacer operaciones de escrutinio y cómputo de casilla de la elección de Diputaciones Locales.	1
12.	Hoja para hacer operaciones de escrutinio y cómputo de casilla de la elección de Ayuntamiento.	<input type="checkbox"/> Indique con número (1 ó 0)
13.	Guía de apoyo para la clasificación de los votos de la elección de Diputaciones Locales.	1
14.	Guía de apoyo para la clasificación de los votos de la elección de Ayuntamiento (en su caso).	<input type="checkbox"/> Indique con número (1 ó 0)
15.	Clasificador de votos de la elección de Diputaciones Locales (juego de clasificadores).	1
16.	Clasificador de votos de la elección de Ayuntamiento (juego de clasificadores, en su caso).	<input type="checkbox"/> Indique con número (1 ó 0)
17.	Sobre para el depósito de boletas de la elección de Diputaciones Locales encontradas en otras urnas.	1
18.	Sobre para el depósito de boletas de la elección de Ayuntamiento encontradas en otras urnas (en su caso).	<input type="checkbox"/> Indique con número (1 ó 0)

Sección (con número): _____

Casilla tipo: _____

Etapa 4 Clausura e Integración de paquete

No.	Documentación electoral	Cantidad
1.	Constancia de clausura de casilla y recibo de copia legible.	1
2.	Bolsa para actas de escrutinio y cómputo por fuera del paquete electoral de Diputaciones Locales.	1
3.	Bolsa para actas de escrutinio y cómputo por fuera del paquete electoral de Ayuntamiento. (en su caso) <i>Indique con número(1 ó 0)</i>	<input type="checkbox"/>
4.	Bolsa PREP Diputaciones Locales.	1
5.	Bolsa PREP Ayuntamiento (en su caso). <i>Indique con número (1 ó 0)</i>	<input type="checkbox"/>
6.	Cartel de resultados de la votación en esta casilla Diputaciones Local.	1
7.	Cartel de resultados de la votación en esta casilla Ayuntamiento (en su caso). <i>Indique con número (1 ó 0)</i>	<input type="checkbox"/>

Otros

No.	Descripción	Cantidad
1.		
2.		
3.		
4.		
5.		

MUESTRA

FUNCIONARIO/A QUE ENTREGA

PRESIDENTE/A DE LA MESA DIRECTIVA DE CASILLA

NOMBRE Y FIRMA

NOMBRE Y FIRMA



PROCESO ELECTORAL
LOCAL ORDINARIO
2023-2024

RECIBO DE DOCUMENTACIÓN Y MATERIALES ELECTORALES ENTREGADOS A LA PRESIDENCIA DE MESA DIRECTIVA DE CASILLA ESPECIAL

Entidad Federativa (Estado): _____ Distrito Electoral Local: _____

Municipio: _____ Localidad o Colonia: _____

Sección (con número): _____ Casilla tipo: _____

Recibí en: _____

de la o el C. Consejero Presidente del _____ Consejo _____ a las _____ (Calle y número) : _____ hrs. del día _____ del mes de _____ de _____ (número) (número)

la siguiente documentación y materiales electorales:

BOLETAS	CANTIDAD	DEL NÚMERO	AL NÚMERO
Boletas de la elección de Diputaciones Locales.	_____	_____	_____
Boletas de la elección de Ayuntamiento.	_____	_____	_____

Etapa 1 Instalación de casilla

No.	Documentación electoral	Cantidad
1.	Acta de la jornada electoral.	2
2.	Acta de las y los electores en tránsito para casillas especiales. <i>Indique con número (1 ó 0)</i>	<input type="checkbox"/>
3.	Hoja de incidentes.	2
4.	Bolsa No. 1 para boletas de la elección de Diputaciones Locales entregadas a la o el presidente de la mesa directiva de casilla.	1
5.	Bolsa No. 6 para boletas de la elección de Ayuntamiento entregadas a la o el presidente de la mesa directiva de casilla	1
6.	Sobre No. 11 para el acta de las y los electores en tránsito para casillas especiales. <i>Indique con número (1 ó 0)</i>	<input type="checkbox"/>
7.	Cartel de identificación de casilla especial.	1
8.	Cartel informativo para la casilla de la elección de Diputaciones Locales.	1
9.	Cartel informativo para la casilla de la elección de Ayuntamiento.	1

No.	Material Electoral	Cantidad
1.	Caja paquete electoral de Diputaciones Locales.	1
2.	Caja paquete electoral de Ayuntamiento.	1
3.	Marcador de boletas.	4
4.	Cinta de seguridad para urna y caja paquete electoral.	1
5.	Sujetador para el marcador de boletas.	2
6.	Instructivo de armado de cancel.	1
7.	Instructivo de armado de urna.	1
8.	Cancel electoral portátil.	1
9.	Urna de la elección de Diputaciones Locales.	1
10.	Urna de la elección de Ayuntamiento.	1
11.	Base porta urna.	2

Etapa 2 Votación

No.	Documentación electoral	Cantidad
1.	Plantilla Braille de la elección de Diputaciones Locales.	<input type="checkbox"/>
2.	Plantilla Braille de la elección de Ayuntamiento. <i>Indique con número (1 ó 0)</i>	<input type="checkbox"/>

Etapa 3 Escrutinio y cómputo de casilla

No.	Documentación electoral	Cantidad
1.	Acta de escrutinio y cómputo de casilla especial de la elección de Diputaciones Locales.	2
2.	Acta de escrutinio y cómputo de casilla especial de la elección de Ayuntamiento.	2
3.	Sobre No. 2E para expediente de casilla especial de la elección de Diputaciones Locales.	1
4.	Sobre No. 7E para expediente de casilla especial de la elección de Ayuntamiento.	1
5.	Sobre No. 3 para boletas sobrantes de la elección de Diputaciones Locales.	1
6.	Sobre No. 8 para boletas sobrantes de la elección de Ayuntamiento.	1
7.	Sobre No. 4 para votos válidos de la elección de Diputaciones Locales.	1
8.	Sobre No. 9 para votos válidos de la elección de Ayuntamiento.	1
9.	Sobre No. 5 para votos nulos de la elección de Diputaciones Locales.	1
10.	Sobre No. 10 para votos nulos de la elección de Ayuntamiento.	1
11.	Hoja para hacer operaciones de escrutinio y cómputo de casilla especial de la elección de Diputaciones	1
12.	Hoja para hacer operaciones de escrutinio y cómputo de casilla especial de la elección de Ayuntamiento.	1
13.	Guía de apoyo para la clasificación de los votos de la elección de Diputaciones Locales.	1
14.	Guía de apoyo para la clasificación de los votos de la elección de Ayuntamiento.	1
15.	Clasificador de votos de la elección de Diputaciones Locales (juego de clasificadores).	1
16.	Clasificador de votos de la elección de Ayuntamiento (juego de clasificadores).	1
17.	Sobre para el depósito de boletas de la elección de Diputaciones Locales encontradas en otras urnas.	1
18.	Sobre para el depósito de boletas de la elección de Ayuntamiento encontradas en otras urnas.	1

Sección (con número): _____

Casilla tipo: _____

Etapa 4 Clausura e Integración de paquete

No.	Documentación electoral	Cantidad
1.	Constancia de clausura de casilla y recibo de copia legible.	1
2.	Bolsa para actas de escrutinio y cómputo por fuera del paquete electoral de Diputaciones Locales.	1
3.	Bolsa para actas de escrutinio y cómputo por fuera del paquete electoral de Ayuntamiento.	1
4.	Bolsa PREP Diputaciones Locales.	1
5.	Bolsa PREP Ayuntamiento.	1
6.	Cartel de resultados de la votación en casilla especial.	1

Otros

No.	Descripción	Cantidad
1.		
2.		
3.		
4.		
5.		

MUESTRA

FUNCIONARIO/A QUE ENTREGA

PRESIDENTE/A DE LA MESA DIRECTIVA DE CASILLA

NOMBRE Y FIRMA

NOMBRE Y FIRMA



ENTIDAD FEDERATIVA: OAXACA DISTRITO: MUNICIPIO:

(Marque con X)

Siendo las : AM PM horas del día de junio de , la o el C.

quien participó como responsable del Centro de Recepción y Traslado , hace entrega de los paquetes electorales que se describen a continuación, con los expedientes de la elección de Ayuntamiento, conforme a los artículos 243, numeral 1, inciso b) de la Ley de Instituciones y Procedimientos Electorales del Estado de Oaxaca.

Table with 6 columns: CASILLA, FIRMA, CINTA, ACTA PREP, BOLSA POR FUERA, EN BUEN ESTADO (SIN MUESTRA DE ALTERACIÓN). Each cell contains 'SI' and 'NO' checkboxes.

Observaciones:

Entrega:

Recibe en el:

Nombre y firma

Nombre y firma

DESTINO: CONSEJO DISTRITAL

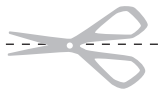

ENTIDAD FEDERATIVA: OAXACA DISTRITO: MUNICIPIO:

(Marque con X)

Siendo las : AM PM horas del día de junio de , se recibió de la o el C.

responsable del Centro de Recepción y Traslado , un total de paquetes electorales.

Nombre y Firma del responsable del Consejo Municipal

DESTINO: RESPONSABLE DEL CRYT

ENTIDAD FEDERATIVA: OAXACA DISTRITO: _____ MUNICIPIO: _____

(Marque con X)

Siendo las _____ : _____ AM PM horas del día _____ de junio de _____, la o el C. _____

(Con número)

(Con número)

_____, quien participó como responsable del Centro de Recepción y Traslado _____, hace entrega de los paquetes electorales que se describen a continuación, con los expedientes de la elección de **Diputaciones Locales**, conforme a los artículos 243, numeral 1, inciso b) de la Ley de Instituciones y Procedimientos Electorales del Estado de Oaxaca.

CASILLA	FIRMA		CINTA		ACTA PREP		BOLSA POR FUERA		EN BUEN ESTADO (SIN MUESTRA DE ALTERACIÓN)	
	<input type="checkbox"/> SÍ	<input type="checkbox"/> NO	<input type="checkbox"/> SÍ	<input type="checkbox"/> NO	<input type="checkbox"/> SÍ	<input type="checkbox"/> NO	<input type="checkbox"/> SÍ	<input type="checkbox"/> NO	<input type="checkbox"/> SÍ	<input type="checkbox"/> NO
	<input type="checkbox"/> SÍ	<input type="checkbox"/> NO	<input type="checkbox"/> SÍ	<input type="checkbox"/> NO	<input type="checkbox"/> SÍ	<input type="checkbox"/> NO	<input type="checkbox"/> SÍ	<input type="checkbox"/> NO	<input type="checkbox"/> SÍ	<input type="checkbox"/> NO
	<input type="checkbox"/> SÍ	<input type="checkbox"/> NO	<input type="checkbox"/> SÍ	<input type="checkbox"/> NO	<input type="checkbox"/> SÍ	<input type="checkbox"/> NO	<input type="checkbox"/> SÍ	<input type="checkbox"/> NO	<input type="checkbox"/> SÍ	<input type="checkbox"/> NO
	<input type="checkbox"/> SÍ	<input type="checkbox"/> NO	<input type="checkbox"/> SÍ	<input type="checkbox"/> NO	<input type="checkbox"/> SÍ	<input type="checkbox"/> NO	<input type="checkbox"/> SÍ	<input type="checkbox"/> NO	<input type="checkbox"/> SÍ	<input type="checkbox"/> NO
	<input type="checkbox"/> SÍ	<input type="checkbox"/> NO	<input type="checkbox"/> SÍ	<input type="checkbox"/> NO	<input type="checkbox"/> SÍ	<input type="checkbox"/> NO	<input type="checkbox"/> SÍ	<input type="checkbox"/> NO	<input type="checkbox"/> SÍ	<input type="checkbox"/> NO
	<input type="checkbox"/> SÍ	<input type="checkbox"/> NO	<input type="checkbox"/> SÍ	<input type="checkbox"/> NO	<input type="checkbox"/> SÍ	<input type="checkbox"/> NO	<input type="checkbox"/> SÍ	<input type="checkbox"/> NO	<input type="checkbox"/> SÍ	<input type="checkbox"/> NO
	<input type="checkbox"/> SÍ	<input type="checkbox"/> NO	<input type="checkbox"/> SÍ	<input type="checkbox"/> NO	<input type="checkbox"/> SÍ	<input type="checkbox"/> NO	<input type="checkbox"/> SÍ	<input type="checkbox"/> NO	<input type="checkbox"/> SÍ	<input type="checkbox"/> NO
	<input type="checkbox"/> SÍ	<input type="checkbox"/> NO	<input type="checkbox"/> SÍ	<input type="checkbox"/> NO	<input type="checkbox"/> SÍ	<input type="checkbox"/> NO	<input type="checkbox"/> SÍ	<input type="checkbox"/> NO	<input type="checkbox"/> SÍ	<input type="checkbox"/> NO
	<input type="checkbox"/> SÍ	<input type="checkbox"/> NO	<input type="checkbox"/> SÍ	<input type="checkbox"/> NO	<input type="checkbox"/> SÍ	<input type="checkbox"/> NO	<input type="checkbox"/> SÍ	<input type="checkbox"/> NO	<input type="checkbox"/> SÍ	<input type="checkbox"/> NO
	<input type="checkbox"/> SÍ	<input type="checkbox"/> NO	<input type="checkbox"/> SÍ	<input type="checkbox"/> NO	<input type="checkbox"/> SÍ	<input type="checkbox"/> NO	<input type="checkbox"/> SÍ	<input type="checkbox"/> NO	<input type="checkbox"/> SÍ	<input type="checkbox"/> NO
	<input type="checkbox"/> SÍ	<input type="checkbox"/> NO	<input type="checkbox"/> SÍ	<input type="checkbox"/> NO	<input type="checkbox"/> SÍ	<input type="checkbox"/> NO	<input type="checkbox"/> SÍ	<input type="checkbox"/> NO	<input type="checkbox"/> SÍ	<input type="checkbox"/> NO
	<input type="checkbox"/> SÍ	<input type="checkbox"/> NO	<input type="checkbox"/> SÍ	<input type="checkbox"/> NO	<input type="checkbox"/> SÍ	<input type="checkbox"/> NO	<input type="checkbox"/> SÍ	<input type="checkbox"/> NO	<input type="checkbox"/> SÍ	<input type="checkbox"/> NO
	<input type="checkbox"/> SÍ	<input type="checkbox"/> NO	<input type="checkbox"/> SÍ	<input type="checkbox"/> NO	<input type="checkbox"/> SÍ	<input type="checkbox"/> NO	<input type="checkbox"/> SÍ	<input type="checkbox"/> NO	<input type="checkbox"/> SÍ	<input type="checkbox"/> NO
	<input type="checkbox"/> SÍ	<input type="checkbox"/> NO	<input type="checkbox"/> SÍ	<input type="checkbox"/> NO	<input type="checkbox"/> SÍ	<input type="checkbox"/> NO	<input type="checkbox"/> SÍ	<input type="checkbox"/> NO	<input type="checkbox"/> SÍ	<input type="checkbox"/> NO
	<input type="checkbox"/> SÍ	<input type="checkbox"/> NO	<input type="checkbox"/> SÍ	<input type="checkbox"/> NO	<input type="checkbox"/> SÍ	<input type="checkbox"/> NO	<input type="checkbox"/> SÍ	<input type="checkbox"/> NO	<input type="checkbox"/> SÍ	<input type="checkbox"/> NO
	<input type="checkbox"/> SÍ	<input type="checkbox"/> NO	<input type="checkbox"/> SÍ	<input type="checkbox"/> NO	<input type="checkbox"/> SÍ	<input type="checkbox"/> NO	<input type="checkbox"/> SÍ	<input type="checkbox"/> NO	<input type="checkbox"/> SÍ	<input type="checkbox"/> NO
	<input type="checkbox"/> SÍ	<input type="checkbox"/> NO	<input type="checkbox"/> SÍ	<input type="checkbox"/> NO	<input type="checkbox"/> SÍ	<input type="checkbox"/> NO	<input type="checkbox"/> SÍ	<input type="checkbox"/> NO	<input type="checkbox"/> SÍ	<input type="checkbox"/> NO
	<input type="checkbox"/> SÍ	<input type="checkbox"/> NO	<input type="checkbox"/> SÍ	<input type="checkbox"/> NO	<input type="checkbox"/> SÍ	<input type="checkbox"/> NO	<input type="checkbox"/> SÍ	<input type="checkbox"/> NO	<input type="checkbox"/> SÍ	<input type="checkbox"/> NO
	<input type="checkbox"/> SÍ	<input type="checkbox"/> NO	<input type="checkbox"/> SÍ	<input type="checkbox"/> NO	<input type="checkbox"/> SÍ	<input type="checkbox"/> NO	<input type="checkbox"/> SÍ	<input type="checkbox"/> NO	<input type="checkbox"/> SÍ	<input type="checkbox"/> NO
	<input type="checkbox"/> SÍ	<input type="checkbox"/> NO	<input type="checkbox"/> SÍ	<input type="checkbox"/> NO	<input type="checkbox"/> SÍ	<input type="checkbox"/> NO	<input type="checkbox"/> SÍ	<input type="checkbox"/> NO	<input type="checkbox"/> SÍ	<input type="checkbox"/> NO
	<input type="checkbox"/> SÍ	<input type="checkbox"/> NO	<input type="checkbox"/> SÍ	<input type="checkbox"/> NO	<input type="checkbox"/> SÍ	<input type="checkbox"/> NO	<input type="checkbox"/> SÍ	<input type="checkbox"/> NO	<input type="checkbox"/> SÍ	<input type="checkbox"/> NO
	<input type="checkbox"/> SÍ	<input type="checkbox"/> NO	<input type="checkbox"/> SÍ	<input type="checkbox"/> NO	<input type="checkbox"/> SÍ	<input type="checkbox"/> NO	<input type="checkbox"/> SÍ	<input type="checkbox"/> NO	<input type="checkbox"/> SÍ	<input type="checkbox"/> NO
	<input type="checkbox"/> SÍ	<input type="checkbox"/> NO	<input type="checkbox"/> SÍ	<input type="checkbox"/> NO	<input type="checkbox"/> SÍ	<input type="checkbox"/> NO	<input type="checkbox"/> SÍ	<input type="checkbox"/> NO	<input type="checkbox"/> SÍ	<input type="checkbox"/> NO
	<input type="checkbox"/> SÍ	<input type="checkbox"/> NO	<input type="checkbox"/> SÍ	<input type="checkbox"/> NO	<input type="checkbox"/> SÍ	<input type="checkbox"/> NO	<input type="checkbox"/> SÍ	<input type="checkbox"/> NO	<input type="checkbox"/> SÍ	<input type="checkbox"/> NO
	<input type="checkbox"/> SÍ	<input type="checkbox"/> NO	<input type="checkbox"/> SÍ	<input type="checkbox"/> NO	<input type="checkbox"/> SÍ	<input type="checkbox"/> NO	<input type="checkbox"/> SÍ	<input type="checkbox"/> NO	<input type="checkbox"/> SÍ	<input type="checkbox"/> NO
	<input type="checkbox"/> SÍ	<input type="checkbox"/> NO	<input type="checkbox"/> SÍ	<input type="checkbox"/> NO	<input type="checkbox"/> SÍ	<input type="checkbox"/> NO	<input type="checkbox"/> SÍ	<input type="checkbox"/> NO	<input type="checkbox"/> SÍ	<input type="checkbox"/> NO
	<input type="checkbox"/> SÍ	<input type="checkbox"/> NO	<input type="checkbox"/> SÍ	<input type="checkbox"/> NO	<input type="checkbox"/> SÍ	<input type="checkbox"/> NO	<input type="checkbox"/> SÍ	<input type="checkbox"/> NO	<input type="checkbox"/> SÍ	<input type="checkbox"/> NO
	<input type="checkbox"/> SÍ	<input type="checkbox"/> NO	<input type="checkbox"/> SÍ	<input type="checkbox"/> NO	<input type="checkbox"/> SÍ	<input type="checkbox"/> NO	<input type="checkbox"/> SÍ	<input type="checkbox"/> NO	<input type="checkbox"/> SÍ	<input type="checkbox"/> NO
	<input type="checkbox"/> SÍ	<input type="checkbox"/> NO	<input type="checkbox"/> SÍ	<input type="checkbox"/> NO	<input type="checkbox"/> SÍ	<input type="checkbox"/> NO	<input type="checkbox"/> SÍ	<input type="checkbox"/> NO	<input type="checkbox"/> SÍ	<input type="checkbox"/> NO
	<input type="checkbox"/> SÍ	<input type="checkbox"/> NO	<input type="checkbox"/> SÍ	<input type="checkbox"/> NO	<input type="checkbox"/> SÍ	<input type="checkbox"/> NO	<input type="checkbox"/> SÍ	<input type="checkbox"/> NO	<input type="checkbox"/> SÍ	<input type="checkbox"/> NO
	<input type="checkbox"/> SÍ	<input type="checkbox"/> NO	<input type="checkbox"/> SÍ	<input type="checkbox"/> NO	<input type="checkbox"/> SÍ	<input type="checkbox"/> NO	<input type="checkbox"/> SÍ	<input type="checkbox"/> NO	<input type="checkbox"/> SÍ	<input type="checkbox"/> NO
	<input type="checkbox"/> SÍ	<input type="checkbox"/> NO	<input type="checkbox"/> SÍ	<input type="checkbox"/> NO	<input type="checkbox"/> SÍ	<input type="checkbox"/> NO	<input type="checkbox"/> SÍ	<input type="checkbox"/> NO	<input type="checkbox"/> SÍ	<input type="checkbox"/> NO
	<input type="checkbox"/> SÍ	<input type="checkbox"/> NO	<input type="checkbox"/> SÍ	<input type="checkbox"/> NO	<input type="checkbox"/> SÍ	<input type="checkbox"/> NO	<input type="checkbox"/> SÍ	<input type="checkbox"/> NO	<input type="checkbox"/> SÍ	<input type="checkbox"/> NO
	<input type="checkbox"/> SÍ	<input type="checkbox"/> NO	<input type="checkbox"/> SÍ	<input type="checkbox"/> NO	<input type="checkbox"/> SÍ	<input type="checkbox"/> NO	<input type="checkbox"/> SÍ	<input type="checkbox"/> NO	<input type="checkbox"/> SÍ	<input type="checkbox"/> NO
	<input type="checkbox"/> SÍ	<input type="checkbox"/> NO	<input type="checkbox"/> SÍ	<input type="checkbox"/> NO	<input type="checkbox"/> SÍ	<input type="checkbox"/> NO	<input type="checkbox"/> SÍ	<input type="checkbox"/> NO	<input type="checkbox"/> SÍ	<input type="checkbox"/> NO
	<input type="checkbox"/> SÍ	<input type="checkbox"/> NO	<input type="checkbox"/> SÍ	<input type="checkbox"/> NO	<input type="checkbox"/> SÍ	<input type="checkbox"/> NO	<input type="checkbox"/> SÍ	<input type="checkbox"/> NO	<input type="checkbox"/> SÍ	<input type="checkbox"/> NO
	<input type="checkbox"/> SÍ	<input type="checkbox"/> NO	<input type="checkbox"/> SÍ	<input type="checkbox"/> NO	<input type="checkbox"/> SÍ	<input type="checkbox"/> NO	<input type="checkbox"/> SÍ	<input type="checkbox"/> NO	<input type="checkbox"/> SÍ	<input type="checkbox"/> NO
	<input type="checkbox"/> SÍ	<input type="checkbox"/> NO	<input type="checkbox"/> SÍ	<input type="checkbox"/> NO	<input type="checkbox"/> SÍ	<input type="checkbox"/> NO	<input type="checkbox"/> SÍ	<input type="checkbox"/> NO	<input type="checkbox"/> SÍ	<input type="checkbox"/> NO
	<input type="checkbox"/> SÍ	<input type="checkbox"/> NO	<input type="checkbox"/> SÍ	<input type="checkbox"/> NO	<input type="checkbox"/> SÍ	<input type="checkbox"/> NO	<input type="checkbox"/> SÍ	<input type="checkbox"/> NO	<input type="checkbox"/> SÍ	<input type="checkbox"/> NO
	<input type="checkbox"/> SÍ	<input type="checkbox"/> NO	<input type="checkbox"/> SÍ	<input type="checkbox"/> NO	<input type="checkbox"/> SÍ	<input type="checkbox"/> NO	<input type="checkbox"/> SÍ	<input type="checkbox"/> NO	<input type="checkbox"/> SÍ	<input type="checkbox"/> NO
	<input type="checkbox"/> SÍ	<input type="checkbox"/> NO	<input type="checkbox"/> SÍ	<input type="checkbox"/> NO	<input type="checkbox"/> SÍ	<input type="checkbox"/> NO	<input type="checkbox"/> SÍ	<input type="checkbox"/> NO	<input type="checkbox"/> SÍ	<input type="checkbox"/> NO
	<input type="checkbox"/> SÍ	<input type="checkbox"/> NO	<input type="checkbox"/> SÍ	<input type="checkbox"/> NO	<input type="checkbox"/> SÍ	<input type="checkbox"/> NO	<input type="checkbox"/> SÍ	<input type="checkbox"/> NO	<input type="checkbox"/> SÍ	<input type="checkbox"/> NO
	<input type="checkbox"/> SÍ	<input type="checkbox"/> NO	<input type="checkbox"/> SÍ	<input type="checkbox"/> NO	<input type="checkbox"/> SÍ	<input type="checkbox"/> NO	<input type="checkbox"/> SÍ	<input type="checkbox"/> NO	<input type="checkbox"/> SÍ	<input type="checkbox"/> NO
	<input type="checkbox"/> SÍ	<input type="checkbox"/> NO	<input type="checkbox"/> SÍ	<input type="checkbox"/> NO	<input type="checkbox"/> SÍ	<input type="checkbox"/> NO	<input type="checkbox"/> SÍ	<input type="checkbox"/> NO	<input type="checkbox"/> SÍ	<input type="checkbox"/> NO
	<input type="checkbox"/> SÍ	<input type="checkbox"/> NO	<input type="checkbox"/> SÍ	<input type="checkbox"/> NO	<input type="checkbox"/> SÍ	<input type="checkbox"/> NO	<input type="checkbox"/> SÍ	<input type="checkbox"/> NO	<input type="checkbox"/> SÍ	<input type="checkbox"/> NO
	<input type="checkbox"/> SÍ	<input type="checkbox"/> NO	<input type="checkbox"/> SÍ	<input type="checkbox"/> NO	<input type="checkbox"/> SÍ	<input type="checkbox"/> NO	<input type="checkbox"/> SÍ	<input type="checkbox"/> NO	<input type="checkbox"/> SÍ	<input type="checkbox"/> NO
	<input type="checkbox"/> SÍ	<input type="checkbox"/> NO	<input type="checkbox"/> SÍ	<input type="checkbox"/> NO	<input type="checkbox"/> SÍ	<input type="checkbox"/> NO	<input type="checkbox"/> SÍ	<input type="checkbox"/> NO	<input type="checkbox"/> SÍ	<input type="checkbox"/> NO
	<input type="checkbox"/> SÍ	<input type="checkbox"/> NO	<input type="checkbox"/> SÍ	<input type="checkbox"/> NO	<input type="checkbox"/> SÍ	<input type="checkbox"/> NO	<input type="checkbox"/> SÍ	<input type="checkbox"/> NO	<input type="checkbox"/> SÍ	<input type="checkbox"/> NO
	<input type="checkbox"/> SÍ	<input type="checkbox"/> NO	<input type="checkbox"/> SÍ	<input type="checkbox"/> NO	<input type="checkbox"/> SÍ	<input type="checkbox"/> NO	<input type="checkbox"/> SÍ	<input type="checkbox"/> NO	<input type="checkbox"/> SÍ	<input type="checkbox"/> NO
	<input type="checkbox"/> SÍ	<input type="checkbox"/> NO	<input type="checkbox"/> SÍ	<input type="checkbox"/> NO	<input type="checkbox"/> SÍ	<input type="checkbox"/> NO	<input type="checkbox"/> SÍ	<input type="checkbox"/> NO	<input type="checkbox"/> SÍ	<input type="checkbox"/> NO
	<input type="checkbox"/> SÍ	<input type="checkbox"/> NO	<input type="checkbox"/> SÍ	<input type="checkbox"/> NO	<input type="checkbox"/> SÍ	<input type="checkbox"/> NO	<input type="checkbox"/> SÍ	<input type="checkbox"/> NO	<input type="checkbox"/> SÍ	<input type="checkbox"/> NO
	<input type="checkbox"/> SÍ	<input type="checkbox"/> NO	<input type="checkbox"/> SÍ	<input type="checkbox"/> NO	<input type="checkbox"/> SÍ	<input type="checkbox"/> NO	<input type="checkbox"/> SÍ	<input type="checkbox"/> NO	<input type="checkbox"/> SÍ	<input type="checkbox"/> NO
	<input type="checkbox"/> SÍ	<input type="checkbox"/> NO	<input type="checkbox"/> SÍ	<input type="checkbox"/> NO	<input type="checkbox"/> SÍ	<input type="checkbox"/> NO	<input type="checkbox"/> SÍ	<input type="checkbox"/> NO	<input type="checkbox"/> SÍ	<input type="checkbox"/> NO
	<input type="checkbox"/> SÍ	<input type="checkbox"/> NO	<input type="checkbox"/> SÍ	<input type="checkbox"/> NO	<input type="checkbox"/> SÍ	<input type="checkbox"/> NO	<input type="checkbox"/> SÍ	<input type="checkbox"/> NO	<input type="checkbox"/> SÍ	<input type="checkbox"/> NO
	<input type="checkbox"/> SÍ	<input type="checkbox"/> NO	<input type="checkbox"/> SÍ	<input type="checkbox"/> NO	<input type="checkbox"/> SÍ	<input type="checkbox"/> NO	<input type="checkbox"/> SÍ	<input type="checkbox"/> NO	<input type="checkbox"/> SÍ	<input type="checkbox"/> NO
	<input type="checkbox"/> SÍ	<input type="checkbox"/> NO	<input type="checkbox"/> SÍ	<input type="checkbox"/> NO	<input type="checkbox"/> SÍ	<input type="checkbox"/> NO	<input type="checkbox"/> SÍ	<input type="checkbox"/> NO	<input type="checkbox"/> SÍ	<input type="checkbox"/> NO
	<input type="checkbox"/> SÍ	<input type="checkbox"/> NO	<input type="checkbox"/> SÍ	<input type="checkbox"/> NO	<input type="checkbox"/> SÍ	<input type="checkbox"/> NO	<input type="checkbox"/> SÍ	<input type="checkbox"/> NO	<input type="checkbox"/> SÍ	<input type="checkbox"/> NO
	<input type="checkbox"/> SÍ	<input type="checkbox"/> NO	<input type="checkbox"/> SÍ	<input type="checkbox"/> NO	<input type="checkbox"/> SÍ	<input type="checkbox"/> NO	<input type="checkbox"/> SÍ	<input type="checkbox"/> NO	<input type="checkbox"/> SÍ	<input type="checkbox"/> NO
	<input type="checkbox"/> SÍ	<input type="checkbox"/> NO	<input type="checkbox"/> SÍ	<input type="checkbox"/> NO	<input type="checkbox"/> SÍ	<input type="checkbox"/> NO	<input type="checkbox"/> SÍ	<input type="checkbox"/> NO	<input type="checkbox"/> SÍ	<input type="checkbox"/> NO
	<input type="checkbox"/> SÍ	<input type="checkbox"/> NO	<input type="checkbox"/> SÍ	<input type="checkbox"/> NO	<input type="checkbox"/> SÍ	<input type="checkbox"/> NO	<input type="checkbox"/> SÍ	<input type="checkbox"/> NO	<input type="checkbox"/> SÍ	<input type="checkbox"/> NO
	<input type="checkbox"/> SÍ	<input type="checkbox"/> NO	<input type="checkbox"/> SÍ	<input type="checkbox"/> NO	<input type="checkbox"/> SÍ	<input type="checkbox"/> NO	<input type="checkbox"/> SÍ	<input type="checkbox"/> NO	<input type="checkbox"/> SÍ	<input type="checkbox"/> NO
	<input type="checkbox"/> SÍ	<input type="checkbox"/> NO	<input type="checkbox"/> SÍ	<input type="checkbox"/> NO	<input type="checkbox"/> SÍ	<input type="checkbox"/> NO	<input type="checkbox"/> SÍ	<input type="checkbox"/> NO	<input type="checkbox"/> SÍ	<input type="checkbox"/> NO
	<input type="checkbox"/> SÍ	<input type="checkbox"/> NO	<input type="checkbox"/> SÍ	<input type="checkbox"/> NO	<input type="checkbox"/> SÍ	<input type="checkbox"/> NO	<input type="checkbox"/> SÍ	<input type="checkbox"/> NO	<input type="checkbox"/> SÍ	<input type="checkbox"/> NO
	<input type="checkbox"/> SÍ	<input type="checkbox"/> NO	<input type="checkbox"/> SÍ	<input type="checkbox"/> NO	<input type="checkbox"/> SÍ	<input type="checkbox"/> NO	<input type="checkbox"/> SÍ	<input type="checkbox"/> NO	<input type="checkbox"/> SÍ	<input type="checkbox"/> NO
	<input type="checkbox"/> SÍ	<input type="checkbox"/> NO	<input type="checkbox"/> SÍ	<input type="checkbox"/> NO	<input type="checkbox"/> SÍ	<input type="checkbox"/> NO	<input type="checkbox"/> SÍ	<input type="checkbox"/> NO	<input type="checkbox"/> SÍ	<input type="checkbox"/> NO
	<input type="checkbox"/> SÍ	<input type="checkbox"/> NO	<input type="checkbox"/> SÍ	<input type="checkbox"/> NO	<input type="checkbox"/> SÍ	<input type="checkbox"/> NO	<input type="checkbox"/> SÍ	<input type="checkbox"/> NO	<input type="checkbox"/> SÍ	<input type="checkbox"/> NO
	<input type="checkbox"/> SÍ	<input type="checkbox"/> NO	<input type="checkbox"/> SÍ	<input type="checkbox"/> NO	<input type="checkbox"/> SÍ	<input type="checkbox"/> NO	<input type="checkbox"/> SÍ	<input type="checkbox"/> NO	<input type="checkbox"/> SÍ	<input type="checkbox"/> NO
	<input type="checkbox"/> SÍ	<input type="checkbox"/> NO	<input type="checkbox"/> SÍ	<input type="checkbox"/> NO	<input type="checkbox"/> SÍ	<input type="checkbox"/> NO	<input type="checkbox"/> SÍ	<input type="checkbox"/> NO	<input type="checkbox"/> SÍ	<input type="checkbox"/> NO
	<input type="checkbox"/> SÍ	<input type="checkbox"/> NO	<input type="checkbox"/> SÍ	<input type="checkbox"/> NO	<input type="checkbox"/> SÍ	<input type="checkbox"/> NO	<input type="checkbox"/> SÍ	<input type="checkbox"/> NO	<input type="checkbox"/> SÍ	<input type="checkbox"/> NO
	<input type="checkbox"/> SÍ	<input type="checkbox"/> NO	<input type="checkbox"/> SÍ	<input type="checkbox"/> NO	<input type="checkbox"/> SÍ	<input type="checkbox"/> NO	<input type="checkbox"/> SÍ	<input type="checkbox"/> NO	<input type="checkbox"/> SÍ	<input type="checkbox"/> NO
	<input type="checkbox"/> SÍ	<input type="checkbox"/> NO	<input type="checkbox"/> SÍ	<input type="checkbox"/> NO	<input type="checkbox"/> SÍ	<input type="checkbox"/> NO	<input type="checkbox"/> SÍ	<input type="checkbox"/> NO	<input type="checkbox"/> SÍ	<input type="checkbox"/> NO
	<input type="checkbox"/> SÍ	<input type="checkbox"/> NO	<input type="checkbox"/> SÍ	<input type="checkbox"/> NO	<input type="checkbox"/> SÍ	<input type="checkbox"/> NO	<input type="checkbox"/> SÍ	<input type="checkbox"/> NO	<input type="checkbox"/> SÍ	<input type="checkbox"/> NO
	<input type="checkbox"/> SÍ	<input type="checkbox"/> NO	<input type="checkbox"/> SÍ	<input type="checkbox"/> NO	<input type="checkbox"/> SÍ	<input type="checkbox"/> NO	<input type="checkbox"/> SÍ	<input type="checkbox"/> NO	<input type="checkbox"/> SÍ	<input type="checkbox"/> NO
	<input type="checkbox"/> SÍ	<input type="checkbox"/> NO	<input type="checkbox"/> SÍ	<input type="checkbox"/> NO	<input type="checkbox"/> SÍ	<input type="checkbox"/> NO	<input type="checkbox"/> SÍ	<input type="checkbox"/> NO	<input type="checkbox"/> SÍ	<input type="checkbox"/> NO
	<input type="checkbox"/> SÍ	<input type="checkbox"/> NO	<input type="checkbox"/> SÍ	<input type="checkbox"/> NO	<input type="checkbox"/> SÍ	<input type="checkbox"/> NO	<input type="checkbox"/> SÍ	<input type="checkbox"/> NO	<input type="checkbox"/> SÍ	<input type="checkbox"/> NO
	<input type="checkbox"/> SÍ	<input type="checkbox"/> NO	<input type="checkbox"/> SÍ	<input type="checkbox"/> NO	<input type="checkbox"/> SÍ	<input type="checkbox"/> NO	<input type="checkbox"/> SÍ	<input type="checkbox"/> NO	<input type="checkbox"/> SÍ	<input type="checkbox"/> NO
	<input type="checkbox"/> SÍ	<input type="checkbox"/> NO	<input type="checkbox"/> SÍ	<input type="checkbox"/> NO	<input type="checkbox"/> SÍ	<input type="checkbox"/> NO	<input type="checkbox"/> SÍ	<input type="checkbox"/> NO	<input type="checkbox"/> SÍ	<input type="checkbox"/> NO
	<input type="checkbox"/> SÍ	<input type="checkbox"/> NO	<input type="checkbox"/> SÍ	<input type="checkbox"/> NO	<input type="checkbox"/> SÍ	<input type="checkbox"/> NO	<input type="checkbox"/> SÍ	<input type="checkbox"/> NO	<input type="checkbox"/> SÍ	<input type="checkbox"/> NO
	<input type="checkbox"/> SÍ	<input type="checkbox"/> NO	<input type="checkbox"/> SÍ	<input type="checkbox"/> NO	<input type="checkbox"/> SÍ	<input type="checkbox"/> NO	<input type="checkbox"/> SÍ	<input type="checkbox"/> NO	<input type="checkbox"/> SÍ	<input type="checkbox"/> NO
	<input type="checkbox"/> SÍ	<input type="checkbox"/> NO	<input type="checkbox"/> SÍ	<input type="checkbox"/> NO	<input type="checkbox"/> SÍ	<input type="checkbox"/> NO	<input type="checkbox"/> SÍ	<input type="checkbox"/> NO	<input type="checkbox"/> SÍ	<input type="checkbox"/> NO
	<input type="checkbox"/> SÍ	<input type="checkbox"/> NO	<input type="checkbox"/> SÍ	<input type="checkbox"/> NO	<input type="checkbox"/> SÍ	<input type="checkbox"/> NO	<input type="checkbox"/> SÍ	<input type="checkbox"/> NO	<input type="checkbox"/> SÍ	<input type="checkbox"/> NO
	<input type="checkbox"/> SÍ	<input type="checkbox"/> NO	<input type="checkbox"/> SÍ	<input type="checkbox"/> NO	<input type="checkbox"/> SÍ	<input type="checkbox"/> NO	<input type="checkbox"/> SÍ	<input type="checkbox"/> NO	<input type="checkbox"/> SÍ	<input type="checkbox"/> NO
	<input type="checkbox"/> SÍ	<input type="checkbox"/> NO	<input type="checkbox"/> SÍ	<input type="checkbox"/> NO	<input type="checkbox"/> SÍ	<input type="checkbox"/> NO	<input type="checkbox"/> SÍ	<input type="checkbox"/> NO	<input type="checkbox"/> SÍ	<input type="checkbox"/> NO
	<input type="checkbox"/> SÍ	<input type="checkbox"/> NO	<input type="checkbox"/> SÍ	<input type="checkbox"/> NO	<input type="checkbox"/> SÍ	<input type="checkbox"/> NO	<input type="checkbox"/> SÍ	<input type="checkbox"/> NO	<input type="checkbox"/> SÍ	<input type="checkbox"/> NO
	<input type="checkbox"/> SÍ	<input type="checkbox"/> NO	<input type="checkbox"/> SÍ	<input type="checkbox"/> NO	<input type="checkbox"/> SÍ	<input type="checkbox"/> NO	<input type="checkbox"/> SÍ	<input type="checkbox"/> NO	<input type="checkbox"/> SÍ	<input type="checkbox"/> NO
	<input type="checkbox"/> SÍ	<input type="checkbox"/> NO	<input type="checkbox"/> SÍ	<input type="checkbox"/> NO	<input type="checkbox"/> SÍ	<input type="checkbox"/> NO	<input type="checkbox"/> SÍ	<input type="checkbox"/> NO	<input type="checkbox"/> SÍ	<input type="checkbox"/> NO
	<input type="checkbox"/> SÍ	<input type="checkbox"/> NO	<input type="checkbox"/> SÍ	<input type="checkbox"/> NO	<input type="checkbox"/> SÍ	<input type="checkbox"/> NO	<input type="checkbox"/> SÍ	<input type="checkbox"/> NO	<input type="checkbox"/> SÍ	<input type="checkbox"/> NO
	<input type="checkbox"/> SÍ	<input type="checkbox"/> NO	<input type="checkbox"/> SÍ	<input type="checkbox"/> NO	<input type="checkbox"/> SÍ	<input type="checkbox"/> NO	<input type="checkbox"/> SÍ	<input type="checkbox"/> NO	<input type="checkbox"/> SÍ	<input type="checkbox"/> NO
	<input type="checkbox"/> SÍ	<input type="checkbox"/> NO	<input type="checkbox"/> SÍ	<input type="checkbox"/> NO	<input type="checkbox"/> SÍ	<input type="checkbox"/> NO	<input type="checkbox"/> SÍ	<input type="checkbox"/> NO	<input type="checkbox"/> SÍ	<input type="checkbox"/> NO
	<input type="checkbox"/> SÍ	<input type="checkbox"/> NO	<input type="checkbox"/> SÍ	<input type="checkbox"/> NO	<input type="checkbox"/> SÍ	<input type="checkbox"/> NO	<input type="checkbox"/> SÍ	<input type="checkbox"/> NO	<input type="checkbox"/> SÍ	<input type="checkbox"/> NO
	<input type="checkbox"/> SÍ	<input type="checkbox"/> NO	<input type="checkbox"/> SÍ	<input type="checkbox"/> NO	<input type="checkbox"/> SÍ	<input type="checkbox"/> NO	<input type="checkbox"/> SÍ	<input type="checkbox"/> NO	<input type="checkbox"/> SÍ	<input type="checkbox"/> NO
	<input type="checkbox"/> SÍ	<input type="checkbox"/> NO	<input type="checkbox"/> SÍ	<input type="checkbox"/> NO	<input type="checkbox"/> SÍ	<input type="checkbox"/> NO	<input type="checkbox"/> SÍ	<input type="checkbox"/> NO	<input type="checkbox"/> SÍ	<input type="checkbox"/> NO
	<input type="checkbox"/> SÍ	<input type="checkbox"/> NO	<input type="checkbox"/> SÍ	<input type="checkbox"/> NO	<input type="checkbox"/> SÍ	<input type="checkbox"/> NO	<input type="checkbox"/> SÍ	<input type="checkbox"/> NO	<input type="checkbox"/> SÍ	<input type="checkbox"/> NO
	<input type="checkbox"/> SÍ	<input type="checkbox"/> NO	<input type="checkbox"/> SÍ	<input type="checkbox"/> NO	<input type="checkbox"/> SÍ	<input type="checkbox"/> NO	<input type="checkbox"/> SÍ	<input type="checkbox"/> NO	<input type="checkbox"/> SÍ	<input type="checkbox"/> NO
	<input type="checkbox"/> SÍ	<input type="checkbox"/> NO	<input type="checkbox"/> SÍ	<input type="checkbox"/>						

PROCESO ELECTORAL LOCAL ORDINARIO 2023-2024

**BOLETAS DE LA ELECCIÓN
DE DIPUTACIONES LOCALES
ENTREGADAS A LA PRESIDENCIA
DE LA MESA DIRECTIVA DE CASILLA**

ENTIDAD: OAXACA
DISTRITO:
MUNICIPIO:
SECCIÓN:
CASILLA:

Esta bolsa contiene un total de _____ boletas de la elección
(Escriba con número)
de **Diputaciones Locales**.

DEL NÚMERO: IEPCO - _____
(Con número)

AL NÚMERO: IEPCO - _____
(Con número)

DEL NÚMERO: IEPCO - _____
(Con número)

AL NÚMERO: IEPCO - _____
(Con número)



INSTITUTO
ESTATAL ELECTORAL
y de Participación Ciudadana de Oaxaca.

2

PROCESO ELECTORAL LOCAL ORDINARIO 2023-2024

EXPEDIENTE DE CASILLA DE LA ELECCIÓN DE DIPUTACIONES LOCALES

ENTIDAD: OAXACA
DISTRITO:
MUNICIPIO:
SECCIÓN:
CASILLA:

Meta en este sobre sólo la siguiente documentación y marque en el recuadro para verificar que se haya introducido:

- 1 **Original del Acta de la jornada electoral (Acta 1).**
- 2 **Original del Acta de escrutinio y cómputo de casilla de la elección de Diputaciones Locales (Acta 2).**
- 3 **Original de la(s) Hoja(s) de incidentes, que hubiere escrito la o el Secretario.**
- 4 **Hoja para hacer las operaciones de escrutinio y cómputo de casilla de la elección de Diputaciones Locales.**
- 5 **Escritos de protesta que hubieren presentado las representaciones partidistas y de candidatura independiente de la elección de Diputaciones Locales.**
- 6 **Escritos relacionados con incidentes ocurridos durante la votación, que hubieren presentado las representaciones partidistas y de candidatura independiente.**

PROCESO ELECTORAL LOCAL ORDINARIO 2023-2024

EXPEDIENTE DE CASILLA ESPECIAL DE LA ELECCIÓN DE DIPUTACIONES LOCALES

ENTIDAD: OAXACA
DISTRITO:
MUNICIPIO:
SECCIÓN:
CASILLA:

Meta en este sobre sólo la siguiente documentación y marque en el recuadro para verificar que se haya introducido:

- 1 **Original del Acta de la jornada electoral (Acta 1)**.
- 2 **Original del Acta de escrutinio y cómputo de casilla especial de la elección de Diputaciones Locales de mayoría relativa (Acta 2EMR)**.
- 3 **Original del Acta de escrutinio y cómputo de casilla especial de la elección de Diputaciones Locales de representación proporcional (Acta 2ERP)**.
- 4 **Original de la(s) Hoja(s) de incidentes, que hubiere escrito la o el Secretario**.
- 5 **Hoja para hacer las operaciones de escrutinio y cómputo de casilla especial de la elección de Diputaciones Locales**.
- 6 **Escritos de protesta que hubieren presentado las representaciones partidistas y de candidatura independiente de la elección de Diputaciones Locales de mayoría relativa y/o representación proporcional**.
- 7 **Escritos relacionados con incidentes ocurridos durante la votación, que hubieren presentado las representaciones partidistas y de candidatura independiente**.



INSTITUTO
ESTATAL ELECTORAL
y de Participación Ciudadana de Oaxaca.

3

PROCESO ELECTORAL LOCAL ORDINARIO 2023-2024

BOLETAS SOBRRANTES DE LA ELECCIÓN DE DIPUTACIONES LOCALES

ENTIDAD: OAXACA
DISTRITO:
MUNICIPIO:
SECCIÓN:
CASILLA:

- 1 Meta en este sobre sólo las **boletas sobrantes** (no usadas por el electorado) de la elección de **Diputaciones Locales** que fueron canceladas por la o el Secretario.

- 2 Escriba el total de boletas que contiene este sobre:

(Con número)



INSTITUTO
ESTATAL ELECTORAL
y de Participación Ciudadana de Oaxaca.

4

PROCESO ELECTORAL LOCAL ORDINARIO 2023-2024

VOTOS VÁLIDOS DE LA ELECCIÓN DE DIPUTACIONES LOCALES, SACADOS DE LA URNA

ENTIDAD: OAXACA
DISTRITO:
MUNICIPIO:
SECCIÓN:
CASILLA:

- 1 Meta en esta sobre sólo los **votos válidos** (para partidos políticos, candidatura independiente y candidaturas no registradas) de la elección de **Diputaciones Locales**, sacados de la urna.

- 2 Escriba el total de **votos válidos** que contiene este sobre:

(Con número)



INSTITUTO
ESTATAL ELECTORAL
y de Participación Ciudadana de Oaxaca.

5

PROCESO ELECTORAL LOCAL ORDINARIO 2023-2024

VOTOS NULOS DE LA ELECCIÓN DE DIPUTACIONES LOCALES, SACADOS DE LA URNA

ENTIDAD: OAXACA
DISTRITO:
MUNICIPIO:
SECCIÓN:
CASILLA:

1 Meta en este sobre sólo los **votos nulos** de la elección de **Diputaciones Locales**, sacados de la urna.

2 Escriba el total de **votos nulos** que contiene este sobre:

(Con número)

META AQUÍ SOLO LA BOLETA DE

**DIPUTACIONES
LOCALES**

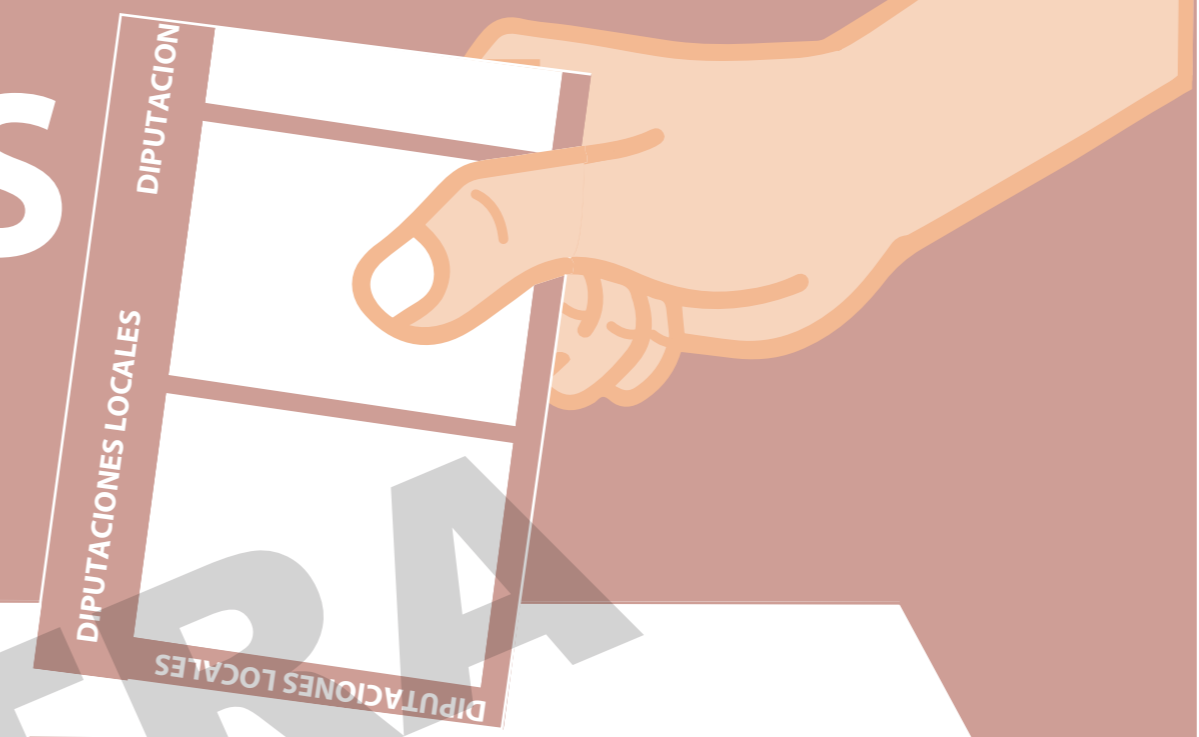

**DIPUTACIONES
LOCALES**

ARTÍCULO 279, 3, LEY GENERAL DE INSTITUCIONES Y PROCEDIMIENTOS ELECTORALES

MUESTRA



INSTITUTO
ESTATAL ELECTORAL
y de Participación Ciudadana de Oaxaca.

INTRODUZCA AQUÍ LAS BOLETAS DE DIPUTACIONES LOCALES ENCONTRADAS EN LAS OTRAS URNAS.

Escriba aquí el número de
boletas encontradas:

AL FINAL DEL ESCRUTINIO Y CÓMPUTO VEA A QUIÉN
CORRESPONDE CADA VOTO Y ANÓTELO EN LA SEGUNDA COLUMNA
QUE LE CORRESPONDE, EN LA HOJA DE OPERACIONES



PROCESO ELECTORAL LOCAL ORDINARIO 2023-2024

CONSTANCIA DE MAYORÍA Y VALIDEZ
DE LA ELECCIÓN DE DIPUTACIONES LOCALES POR EL PRINCIPIO DE MAYORÍA RELATIVA
AL HONORABLE CONGRESO DEL ESTADO DE OAXACA

La Presidencia del ____ Consejo Distrital Electoral del Instituto Estatal Electoral y de Participación Ciudadana de Oaxaca, con cabecera en _____, en ejercicio de la facultad conferida por los artículos 98 numerales 1 y 2, y 104 numeral 1, incisos h) e i) de la Ley General de Instituciones y Procedimientos Electorales; 60, numeral 2, fracción IV y IX, y 61, fracción IV, de la Ley de Instituciones y Procedimientos Electorales del Estado de Oaxaca, en cumplimiento a lo ordenado por este cuerpo colegiado en sesión especial de cómputo distrital de fecha cinco de junio de dos mil veinticuatro, en la que se efectuó el cómputo, la calificación y se declaró la validez de la elección para Diputaciones Locales por el Principio de Mayoría Relativa en este distrito electoral, así como la elegibilidad de los candidatos que obtuvieron la mayoría de votos; y de conformidad con lo dispuesto por los artículos 39, 40 y 41, segundo párrafo, fracción I, de la Constitución Política de los Estados Unidos Mexicanos; 25, apartado A, fracción I, 31, 33, primer párrafo, fracciones V y VI; 34, 35 y 39 de la Constitución Política del Estado Libre y Soberano de Oaxaca; y 16, 17, 21, y 252, de la Ley de Instituciones y Procedimientos Electorales del Estado de Oaxaca, se expide la presente:

CONSTANCIA DE MAYORÍA Y VALIDEZ
a la fórmula integrada por

	Partido político al que pertenece	Grupo parlamentario o partido político en el que quedará comprendido.
Propietario /a _____	_____	_____
Suplente _____	_____	_____

como Diputados/as electos/as portulados/as por la coalición _____ integrada por los partidos políticos _____ y _____ en este distrito electoral.

Se expide la presente constancia en _____, Oaxaca, a los ____ días de junio de dos mil veinticuatro.

____ Consejo Distrital de _____, Oaxaca

DA FÉ:

Nombre Completo
Presidencia del Consejo Distrital

Nombre completo
Secretaría del Consejo Distrital

Nombre y firma de quien recibe la constancia.



INSTITUTO
ESTATAL ELECTORAL
y de Participación Ciudadana de Oaxaca

PROCESO ELECTORAL LOCAL ORDINARIO 2023-2024

CONSTANCIA DE MAYORÍA Y VALIDEZ

DE LA ELECCIÓN DE DIPUTACIONES LOCALES POR EL PRINCIPIO DE MAYORÍA RELATIVA AL HONORABLE CONGRESO DEL ESTADO DE OAXACA

La Presidencia del ____ Consejo Distrital Electoral del Instituto Estatal Electoral y de Participación Ciudadana de Oaxaca, con cabecera en _____, en ejercicio de la facultad conferida por los artículos 98 numerales 1 y 2, y 104 numeral 1, incisos h) e i) de la Ley General de Instituciones y Procedimientos Electorales; 60, numeral 2, fracción IV y IX, y 61, fracción IV, de la Ley de Instituciones y Procedimientos Electorales del Estado de Oaxaca, en cumplimiento a lo ordenado por este cuerpo colegiado en sesión especial de cómputo distrital de fecha cinco de junio de dos mil veinticuatro, en la que se efectuó el cómputo, la calificación y se declaró la validez de la elección para Diputaciones Locales por el Principio de Mayoría Relativa en este distrito electoral, así como la elegibilidad de los candidatos que obtuvieron la mayoría de votos; y de conformidad con lo dispuesto por los artículos 39, 40 y 41, segundo párrafo, fracción I, de la Constitución Política de los Estados Unidos Mexicanos; 25, apartado A, fracción I, 31, 33, primer párrafo, fracciones V y VI; 34, 35 y 39 de la Constitución Política del Estado Libre y Soberano de Oaxaca; y 16, 17, 21, y 252, de la Ley de Instituciones y Procedimientos Electorales del Estado de Oaxaca, se expide la presente:

CONSTANCIA DE MAYORÍA Y VALIDEZ

a la fórmula integrada por

Propietario /a _____
Suplente _____

como Diputados/as electos/as portulados/as por **candidatura independiente** en este distrito electoral.

Se expide la presente constancia en _____, Oaxaca, a los ____ días de junio de dos mil veinticuatro.

____ Consejo Distrital de _____, Oaxaca

DA FÉ:

Nombre Completo
Presidencia del Consejo Distrital

Nombre completo
Secretaría del Consejo Distrital

Nombre y firma de quien recibe la constancia.



INSTITUTO
ESTATAL ELECTORAL
y de Participación Ciudadana de Oaxaca

PROCESO ELECTORAL LOCAL ORDINARIO 2023-2024

CONSTANCIA DE MAYORÍA Y VALIDEZ

DE LA ELECCIÓN DE DIPUTACIONES LOCALES POR EL PRINCIPIO DE MAYORÍA RELATIVA AL HONORABLE CONGRESO DEL ESTADO DE OAXACA

La Presidencia del ____ Consejo Distrital Electoral del Instituto Estatal Electoral y de Participación Ciudadana de Oaxaca, con cabecera en _____, en ejercicio de la facultad conferida por los artículos 98 numerales 1 y 2, y 104 numeral 1, incisos h) e i) de la Ley General de Instituciones y Procedimientos Electorales; 60, numeral 2, fracción IV y IX, y 61, fracción IV, de la Ley de Instituciones y Procedimientos Electorales del Estado de Oaxaca, en cumplimiento a lo ordenado por este cuerpo colegiado en sesión especial de cómputo distrital de fecha cinco de junio de dos mil veinticuatro, en la que se efectuó el cómputo, la calificación y se declaró la validez de la elección para Diputaciones Locales por el Principio de Mayoría Relativa en este distrito electoral, así como la elegibilidad de los candidatos que obtuvieron la mayoría de votos; y de conformidad con lo dispuesto por los artículos 39, 40 y 41, segundo párrafo, fracción I, de la Constitución Política de los Estados Unidos Mexicanos; 25, apartado A, fracción I, 31, 33, primer párrafo, fracciones V y VI; 34, 35 y 39 de la Constitución Política del Estado Libre y Soberano de Oaxaca; y 16, 17, 21, y 252, de la Ley de Instituciones y Procedimientos Electorales del Estado de Oaxaca, se expide la presente:

CONSTANCIA DE MAYORÍA Y VALIDEZ

a la fórmula integrada por

Propietario /a _____
Suplente _____

como Diputados/as electos/as portulados/as por el partido _____ en este distrito electoral.

Se expide la presente constancia en _____, Oaxaca, a los ____ días de junio de dos mil veinticuatro.

____ Consejo Distrital de _____, Oaxaca

DA FÉ:

Nombre Completo
Presidencia del Consejo Distrital

Nombre completo
Secretaría del Consejo Distrital

Nombre y firma de quien recibe la constancia.



INSTITUTO ESTATAL ELECTORAL Y DE PARTICIPACIÓN CIUDADANA DE OAXACA

CONSEJO GENERAL

El Consejo General del Instituto Estatal Electoral y de Participación Ciudadana de Oaxaca, en ejercicio de las atribuciones que le confieren los artículos 31, 33, 34, 35 y 114, TER, de la Constitución Política del Estado Libre y Soberano de Oaxaca; 263 primer párrafo, 264, 265 último párrafo, y 266 de la Ley de Instituciones y Procedimientos Electorales del Estado de Oaxaca y en cumplimiento al punto _____ resolutivo del acuerdo del Consejo General número IEEPCO-CG-____/2024, dado en Sesión Especial de fecha nueve de junio del dos mil veinticuatro, por el que se calificó y declaró la Validez de la Elección de Diputaciones por el principio de Representación Proporcional y se determinó la asignación de Diputaciones que por este principio corresponde a cada Partido Político, para el Proceso Electoral Local Ordinario 2023-2024, expide la presente:

CONSTANCIA DE ASIGNACIÓN Y VALIDEZ

DE LA ELECCIÓN DE DIPUTACIONES LOCALES POR EL PRINCIPIO DE REPRESENTACIÓN PROPORCIONAL AL HONORABLE CONGRESO DEL ESTADO DE OAXACA, A LA FÓRMULA POSTULADA POR _____, INTEGRADA POR LOS/LAS CIUDADANOS/AS:

FÓRMULA NÚMERO _____

NOMBRE DEL CANDIDATA/O
PROPIETARIO/A
SUPLENTE

Se expide la presente constancia en la ciudad de Oaxaca de Juárez, a los _____ días de junio de dos mil veinticuatro.

DA FÉ:
CONSEJO GENERAL

PRESIDENCIA DEL CONSEJO

SECRETARÍA EJECUTIVA

Nombre completo

Nombre completo



INSTITUTO
ESTATAL ELECTORAL
y de Participación Ciudadana de Oaxaca.

6

PROCESO ELECTORAL LOCAL ORDINARIO 2023-2024

BOLETAS DE LA ELECCIÓN DE AYUNTAMIENTO ENTREGADAS A LA PRESIDENCIA DE LA MESA DIRECTIVA DE CASILLA

ENTIDAD: OAXACA
DISTRITO LOCAL:
MUNICIPIO:
SECCIÓN:
CASILLA:

Esta bolsa contiene un total de _____ boletas de la elección
(Escriba con número)
de Ayuntamiento.

DEL NÚMERO: IEPCO - _____
(Con número)

AL NÚMERO: IEPCO - _____
(Con número)

DEL NÚMERO: IEPCO - _____
(Con número)

AL NÚMERO: IEPCO - _____
(Con número)



INSTITUTO
ESTATAL ELECTORAL
y de Participación Ciudadana de Oaxaca.

7

PROCESO ELECTORAL LOCAL ORDINARIO 2023-2024

EXPEDIENTE DE CASILLA DE LA ELECCIÓN DE AYUNTAMIENTO

ENTIDAD: OAXACA
DISTRITO:
MUNICIPIO:
SECCIÓN:
CASILLA:

Meta en este sobre sólo la siguiente documentación y marque en el recuadro para verificar que se haya introducido:

- 1** Primera copia del Acta de la jornada electoral (Acta 1).
- 2** Original del Acta de escrutinio y cómputo de casilla de la elección de Ayuntamiento (Acta 3).
- 3** Primera copia de la(s) Hoja(s) de incidentes, que hubiere escrito la o el Secretario.
- 4** Hoja para hacer las operaciones de escrutinio y cómputo de casilla de la elección de Ayuntamiento.
- 5** Escritos de protesta que hubieren presentado las representaciones partidistas y de candidatura independiente de la elección de Ayuntamiento.



INSTITUTO
ESTATAL ELECTORAL
y de Participación Ciudadana de Oaxaca.



PROCESO ELECTORAL LOCAL ORDINARIO 2023-2024

EXPEDIENTE DE CASILLA ESPECIAL DE LA ELECCIÓN DE AYUNTAMIENTO

ENTIDAD: OAXACA
DISTRITO:
MUNICIPIO:
SECCIÓN:
CASILLA:

Meta en este sobre sólo la siguiente documentación y marque en el recuadro para verificar que se haya introducido:

- 1 **Primera copia del Acta de la jornada electoral (Acta 1).**
- 2 **Original del Acta de escrutinio y cómputo de casilla especial de la elección de Ayuntamiento (Acta 3E).**
- 3 **Primera copia de la(s) Hoja(s) de incidentes, que hubiere escrito la o el Secretario.**
- 4 **Hoja para hacer las operaciones de escrutinio y cómputo de casilla especial de la elección de Ayuntamiento.**
- 5 **Escritos de protesta que hubieren presentado las representaciones partidistas y de candidatura independiente de la elección de Ayuntamiento.**



INSTITUTO
ESTATAL ELECTORAL
y de Participación Ciudadana de Oaxaca.

8

PROCESO ELECTORAL LOCAL ORDINARIO 2023-2024

BOLETAS SOBRAINTES DE LA ELECCIÓN DE AYUNTAMIENTO

ENTIDAD: OAXACA
DISTRITO:
MUNICIPIO:
SECCIÓN:
CASILLA:

- 1 Meta en este sobre sólo las **boletas sobrantes** (no usadas por el electorado) de la elección de **Ayuntamiento** que fueron canceladas por la o el Secretario.

- 2 Escriba el total de boletas que contiene este sobre:

(Con número)



INSTITUTO
ESTATAL ELECTORAL
y de Participación Ciudadana de Oaxaca.

9

PROCESO ELECTORAL LOCAL ORDINARIO 2023-2024

VOTOS VÁLIDOS DE LA ELECCIÓN DE AYUNTAMIENTO, SACADOS DE LA URNA

ENTIDAD: OAXACA
DISTRITO:
MUNICIPIO:
SECCIÓN:
CASILLA:

- 1 Meta en este sobre sólo los **votos válidos** (para partidos políticos, candidatura independiente y candidaturas no registradas) de la elección de **Ayuntamiento**, sacados de la urna.

- 2 Escriba el total de **votos válidos** que contiene este sobre:

(Con número)



INSTITUTO
ESTATAL ELECTORAL
y de Participación Ciudadana de Oaxaca.

10

PROCESO ELECTORAL LOCAL ORDINARIO 2023-2024

VOTOS NULOS DE LA ELECCIÓN DE AYUNTAMIENTO, SACADOS DE LA URNA

ENTIDAD: OAXACA
DISTRITO:
MUNICIPIO:
SECCIÓN:
CASILLA:

1 Meta en este sobre sólo los **votos nulos** de la elección de **Ayuntamiento**, sacados de la urna.

2 Escriba el total de **votos nulos** que contiene este sobre:

(Con número)

META AQUÍ SOLO LA BOLETA DE

AYUNTAMIENTO

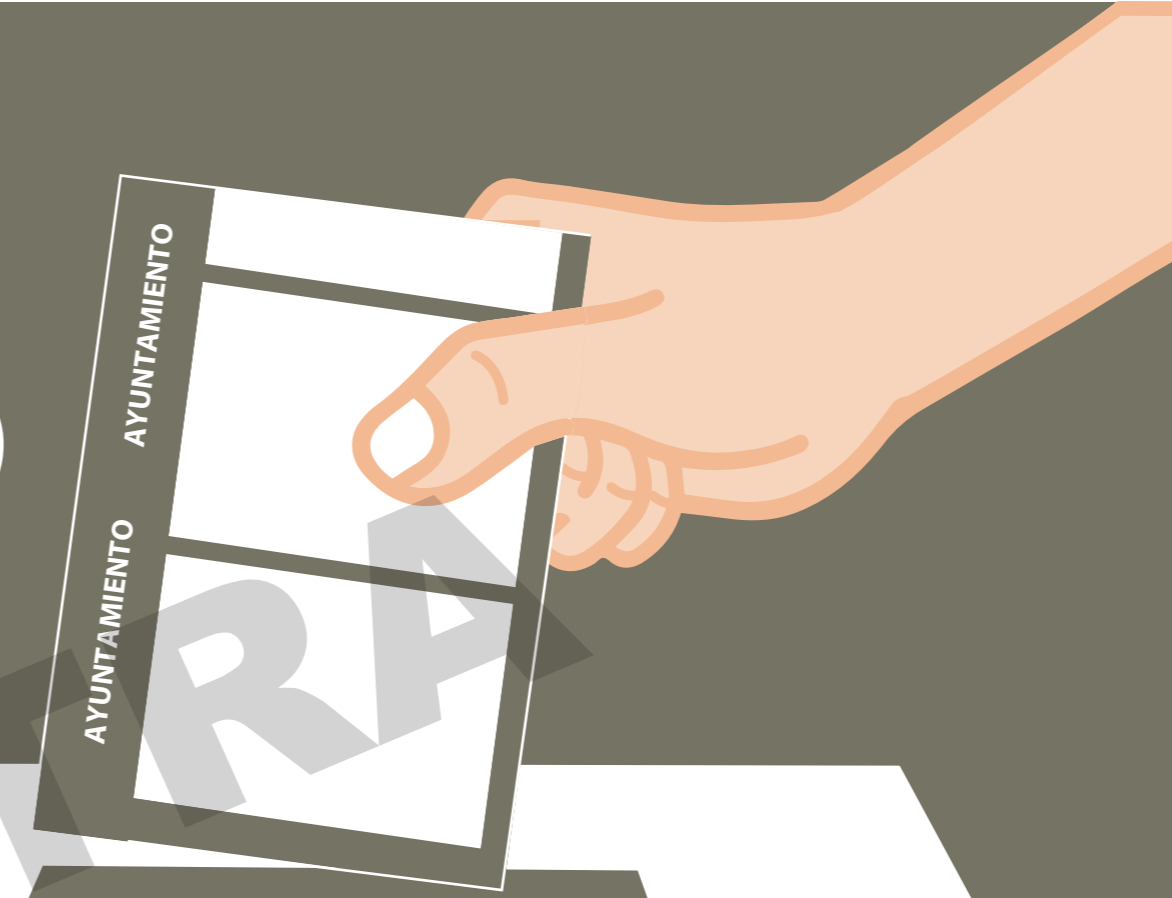

AYUNTAMIENTO

ARTÍCULO 279, 3, LEY GENERAL DE INSTITUCIONES Y PROCEDIMIENTOS ELECTORALES



INSTITUTO
ESTATAL ELECTORAL
y de Participación Ciudadana de Oaxaca.

**INTRODUZCA AQUÍ LAS BOLETAS
DE AYUNTAMIENTO
ENCONTRADAS EN
LAS OTRAS URNAS.**

**Escriba aquí el número de
boletas encontradas:**

**AL FINAL DEL ESCRUTINIO Y CÓMPUTO VEA A QUIÉN
CORRESPONDE CADA VOTO Y ANÓTELO EN LA SEGUNDA COLUMNA
QUE LE CORRESPONDE, EN LA HOJA DE OPERACIONES**



PROCESO ELECTORAL LOCAL ORDINARIO 2023-2024
CONSTANCIA DE MAYORÍA Y VALIDEZ
DE LA ELECCIÓN PARA CONCEJALÍAS AL AYUNTAMIENTO

La Presidencia del Consejo Municipal Electoral del Instituto Estatal Electoral y de Participación Ciudadana de Oaxaca, con cabecera en _____, en el ejercicio de la facultad conferida por los artículos 98 numerales 1 y 2, y 104 numeral 1, incisos h) e i) de la Ley General de Instituciones y Procedimientos Electorales; 63, numeral 2, fracción VI; 64 fracción IV de la Ley de Instituciones y Procedimientos Electorales del Estado de Oaxaca; y en cumplimiento a lo ordenado por este cuerpo colegiado en sesión especial de cómputo municipal de fecha seis de junio del dos mil veinticuatro, en la que se efectuó el cómputo, la calificación y se declaró la validez de la elección para Concejalías al Ayuntamiento por el Principio de Mayoría Relativa, en este municipio, así como la elegibilidad de los candidatos que obtuvieron la mayoría de votos, y de conformidad con lo dispuesto por los artículos 39, 40, 115, fracción I de la Constitución Política de los Estados Unidos Mexicanos; 25 apartado A, fracción I; 113, fracción I, 114 TER. inciso f) y fracción II de la Constitución Política del Estado Libre y Soberano de Oaxaca; 24 y 258 de la Ley de Instituciones y Procedimientos Electorales del Estado de Oaxaca; expide la presente:

CONSTANCIA DE MAYORÍA Y VALIDEZ

a la planilla de las y los concejales electos postulados por (escriba aquí el nombre del partido o coalición), integrada por las y los ciudadanos:

	Nombre	Partido al que pertenece
1°	Concejal Propietario /a	
2°	Concejal Propietario /a	
3°	Concejal Propietario /a	
4°	Concejal Propietario /a	
5°	Concejal Propietario /a	
1°	Concejal Suplente	
2°	Concejal Suplente	
3°	Concejal Suplente	
4°	Concejal Suplente	
5°	Concejal Suplente	

Se expide la presente constancia en _____, Oaxaca, a los ____ días de junio de dos mil veinticuatro.

Por el Consejo Municipal de
_____, Oaxaca

Nombre Completo
Presidencia del Consejo Municipal

Nombre completo
Secretaría del Consejo Municipal

Nombre y firma de quien recibe la constancia.



PROCESO ELECTORAL LOCAL ORDINARIO 2023-2024

CONSTANCIA DE ASIGNACIÓN

DE LA ELECCIÓN PARA CONCEJALÍAS AL AYUNTAMIENTO POR EL PRINCIPIO DE REPRESENTACIÓN PROPORCIONAL

La Presidencia del Consejo Municipal Electoral del Instituto Estatal Electoral y de Participación Ciudadana de Oaxaca, con cabecera en _____, en el ejercicio de la facultad conferida por los artículos 98 numerales 1 y 2, y 104 numeral 1, incisos h) e i) de la Ley General de Instituciones y Procedimientos Electorales; 63, numeral 2, fracción VI; 64 fracción IV de la Ley de Instituciones y Procedimientos Electorales del Estado de Oaxaca; y en cumplimiento a lo ordenado por este órgano colegiado, en sesión especial de cómputo municipal del día seis de junio del dos mil veinticuatro, en la que se efectuó el cómputo, la calificación y se declaró la validez de la elección para Concejalías al Ayuntamiento por el Principio de Representación Proporcional, en esta circunscripción municipal, y de conformidad con lo dispuesto por los artículos 39; 40; 115, fracción I de la Constitución Política de los Estados Unidos Mexicanos; 25 apartado A, fracción I; 113, fracción I, 114 TER. inciso f) y fracción II de la Constitución Política del Estado Libre y Soberano de Oaxaca; 24 y 262 de la Ley de Instituciones y Procedimientos Electorales del Estado de Oaxaca; expide la presente:

CONSTANCIA DE ASIGNACIÓN

a las y los concejales electos postulados por (escriba aquí el nombre del partido o coalición); a los y las ciudadanos:

Propietarios /as

Suplentes

	Propietarios /as	Suplentes
1		
2		

Se expide la presente constancia en _____, Oaxaca, a los ____ días de junio de dos mil

Por el Consejo Municipal de _____, Oaxaca

DA FÉ:

Nombre Completo
Presidencia del Consejo Municipal

Nombre completo
Secretaría del Consejo Municipal

Nombre y firma de quien recibe la constancia.