

| NUM. | CLAVE | MUNICIPIO | DISTRITO LOCAL | DISTRITO FEDERAL | RÉGIMEN |
|------|-------|-------------------------------------|----------------|------------------|--------------------------------|
| 1 | 007 | ASUNCIÓN NOCHIXTLÁN | 05 | 02 | PARTIDOS POLÍTICOS |
| 2 | 021 | CONCEPCIÓN BUENAVISTA | 05 | 03 | SISTEMAS NORMATIVOS INDIÉGENAS |
| 3 | 046 | MAGDALENA JALTEPEC | 05 | 03 | SISTEMAS NORMATIVOS INDIÉGENAS |
| 4 | 053 | MAGDALENA YODOCONO DE PORFIRIO DÍAZ | 05 | 03 | SISTEMAS NORMATIVOS INDIÉGENAS |
| 5 | 054 | MAGDALENA ZAHUATLÁN | 05 | 03 | SISTEMAS NORMATIVOS INDIÉGENAS |
| 6 | 086 | SAN ANDRÉS DNICUETI | 05 | 03 | PARTIDOS POLÍTICOS |
| 7 | 090 | SAN ANDRÉS LAGUNAS | 05 | 03 | SISTEMAS NORMATIVOS INDIÉGENAS |
| 8 | 091 | SAN ANDRÉS NUXIÑO | 05 | 03 | SISTEMAS NORMATIVOS INDIÉGENAS |
| 9 | 093 | SAN ANDRÉS SINATLA | 05 | 03 | SISTEMAS NORMATIVOS INDIÉGENAS |
| 10 | 099 | SAN ANDRÉS ZAUTLA | 05 | 02 | PARTIDOS POLÍTICOS |
| 11 | 103 | SAN ANTONIO AUTLA | 05 | 03 | SISTEMAS NORMATIVOS INDIÉGENAS |
| 12 | 113 | SAN BARTOLO BOYALTEPEC | 05 | 03 | SISTEMAS NORMATIVOS INDIÉGENAS |
| 13 | 126 | SAN CRISTÓBAL SUCHIHLAHUACA | 05 | 03 | SISTEMAS NORMATIVOS INDIÉGENAS |
| 14 | 137 | SAN FRANCISCO CHINDUA | 05 | 02 | SISTEMAS NORMATIVOS INDIÉGENAS |
| 15 | 141 | SAN FRANCISCO JALTEPECONGO | 05 | 03 | SISTEMAS NORMATIVOS INDIÉGENAS |
| 16 | 144 | SAN FRANCISCO NUXIARO | 05 | 03 | SISTEMAS NORMATIVOS INDIÉGENAS |
| 17 | 147 | SAN FRANCISCO TELIXTLAHUACA | 05 | 02 | PARTIDOS POLÍTICOS |
| 18 | 148 | SAN FRANCISCO TEOPAN | 05 | 03 | SISTEMAS NORMATIVOS INDIÉGENAS |
| 19 | 158 | SAN JERÓNIMO BOSOLA | 05 | 02 | SISTEMAS NORMATIVOS INDIÉGENAS |
| 20 | 174 | SAN JUAN BAUTISTA COXTLAHUACA | 05 | 03 | SISTEMAS NORMATIVOS INDIÉGENAS |
| 21 | 177 | SAN JUAN BAUTISTA JAYACATLÁN | 05 | 02 | SISTEMAS NORMATIVOS INDIÉGENAS |
| 22 | 196 | SAN JUAN DRUHI | 05 | 03 | SISTEMAS NORMATIVOS INDIÉGENAS |
| 23 | 215 | SAN JUAN SAYULTEPEC | 05 | 03 | SISTEMAS NORMATIVOS INDIÉGENAS |
| 24 | 217 | SAN JUAN TAMAZOLA | 05 | 03 | SISTEMAS NORMATIVOS INDIÉGENAS |
| 25 | 221 | SAN JUAN YEPESOCUILA | 05 | 03 | SISTEMAS NORMATIVOS INDIÉGENAS |
| 26 | 224 | SAN JUAN YUCUITA | 05 | 03 | SISTEMAS NORMATIVOS INDIÉGENAS |
| 27 | 248 | SAN MATEO ETLANONGO | 05 | 03 | SISTEMAS NORMATIVOS INDIÉGENAS |
| 28 | 254 | SAN MATEO TLAPILTEPEC | 05 | 03 | SISTEMAS NORMATIVOS INDIÉGENAS |
| 29 | 262 | SAN MIGUEL CHICHAUJA | 05 | 02 | SISTEMAS NORMATIVOS INDIÉGENAS |
| 30 | 269 | SAN MIGUEL HUAUTLA | 05 | 02 | SISTEMAS NORMATIVOS INDIÉGENAS |
| 31 | 272 | SAN MIGUEL PERAS | 05 | 03 | SISTEMAS NORMATIVOS INDIÉGENAS |
| 32 | 273 | SAN MIGUEL PEDRIAS | 05 | 03 | SISTEMAS NORMATIVOS INDIÉGENAS |
| 33 | 279 | SAN MIGUEL TECOMATLÁN | 05 | 03 | SISTEMAS NORMATIVOS INDIÉGENAS |
| 34 | 281 | SAN MIGUEL TEXQUITTEPEC | 05 | 03 | SISTEMAS NORMATIVOS INDIÉGENAS |
| 35 | 285 | SAN MIGUEL TULANONGO | 05 | 03 | SISTEMAS NORMATIVOS INDIÉGENAS |
| 36 | 292 | SAN PABLO HUIZO | 05 | 02 | PARTIDOS POLÍTICOS |
| 37 | 302 | SAN PEDRO COXCATLATEPEC CANTAROS | 05 | 02 | SISTEMAS NORMATIVOS INDIÉGENAS |
| 38 | 319 | SAN PEDRO NOPALA | 05 | 03 | SISTEMAS NORMATIVOS INDIÉGENAS |
| 39 | 327 | SAN PEDRO TEOACOALCO | 05 | 03 | SISTEMAS NORMATIVOS INDIÉGENAS |
| 40 | 329 | SAN PEDRO TIDAÁ | 05 | 03 | SISTEMAS NORMATIVOS INDIÉGENAS |
| 41 | 336 | SAN PEDRO TOPILTEPEC | 05 | 03 | SISTEMAS NORMATIVOS INDIÉGENAS |
| 42 | 334 | SAN PEDRO Y SAN PABLO YEPESOCUILA | 05 | 03 | PARTIDOS POLÍTICOS |
| 43 | 338 | SAN PEDRO YUCUMAMA | 05 | 03 | SISTEMAS NORMATIVOS INDIÉGENAS |
| 44 | 352 | SAN VICENTE NUÑO | 05 | 03 | SISTEMAS NORMATIVOS INDIÉGENAS |
| 45 | 391 | SANTA INÉS DE ZARAGOZA | 05 | 03 | SISTEMAS NORMATIVOS INDIÉGENAS |
| 46 | 396 | SANTA MAGDALENA JICOTLÁN | 05 | 03 | SISTEMAS NORMATIVOS INDIÉGENAS |
| 47 | 398 | SANTA MARÍA APAZCO | 05 | 02 | SISTEMAS NORMATIVOS INDIÉGENAS |
| 48 | 402 | SANTA MARÍA CHACHOAPAM | 05 | 03 | SISTEMAS NORMATIVOS INDIÉGENAS |
| 49 | 403 | VILLA DE CHILAPA DE DÍAZ | 05 | 03 | SISTEMAS NORMATIVOS INDIÉGENAS |
| 50 | 423 | SANTA MARÍA NATIVITAS | 05 | 03 | SISTEMAS NORMATIVOS INDIÉGENAS |
| 51 | 428 | SANTA MARÍA PEÑOLAS | 05 | 03 | SISTEMAS NORMATIVOS INDIÉGENAS |
| 52 | 432 | SANTIAGO APDALA | 05 | 02 | SISTEMAS NORMATIVOS INDIÉGENAS |
| 53 | 497 | SANTIAGO CACALOXTEPEC | 05 | 03 | PARTIDOS POLÍTICOS |
| 54 | 444 | SANTIAGO HUACHILULA | 05 | 02 | SISTEMAS NORMATIVOS INDIÉGENAS |
| 55 | 460 | SANTIAGO HUITLÁN PLUMAS | 05 | 03 | SISTEMAS NORMATIVOS INDIÉGENAS |
| 56 | 479 | SANTIAGO MACALTEPEC | 05 | 02 | SISTEMAS NORMATIVOS INDIÉGENAS |
| 57 | 480 | SANTIAGO NEJAPILLA | 05 | 03 | SISTEMAS NORMATIVOS INDIÉGENAS |
| 58 | 485 | SANTIAGO SUCHILQUITONGO | 05 | 02 | PARTIDOS POLÍTICOS |
| 59 | 486 | SANTIAGO TENANGO | 05 | 02 | SISTEMAS NORMATIVOS INDIÉGENAS |
| 60 | 489 | SANTIAGO TEPELAPA | 05 | 02 | SISTEMAS NORMATIVOS INDIÉGENAS |
| 61 | 493 | SANTIAGO TLANTONGO | 05 | 03 | SISTEMAS NORMATIVOS INDIÉGENAS |
| 62 | 494 | SANTIAGO TILLO | 05 | 03 | SISTEMAS NORMATIVOS INDIÉGENAS |
| 63 | 499 | SANTIAGO TLAZOYALTEPEC | 05 | 03 | SISTEMAS NORMATIVOS INDIÉGENAS |
| 64 | 511 | SANTO DOMINGO NUXÁA | 05 | 03 | SISTEMAS NORMATIVOS INDIÉGENAS |
| 65 | 518 | SANTO DOMINGO TLATAYAPAM | 05 | 03 | SISTEMAS NORMATIVOS INDIÉGENAS |
| 66 | 521 | SANTO DOMINGO TOMALTEPEC | 05 | 03 | SISTEMAS NORMATIVOS INDIÉGENAS |
| 67 | 523 | SANTO DOMINGO ZAHUATLÁN | 05 | 03 | SISTEMAS NORMATIVOS INDIÉGENAS |
| 68 | 524 | SANTO DOMINGO YODOCONO | 05 | 03 | SISTEMAS NORMATIVOS INDIÉGENAS |
| 69 | 528 | SANTO TOMÁS MAZALTEPEC | 05 | 03 | SISTEMAS NORMATIVOS INDIÉGENAS |
| 70 | 538 | VILLA DE TAMAZULAPAM DEL PROGRESO | 05 | 03 | PARTIDOS POLÍTICOS |
| 71 | 543 | VILLA TEJUPAM DE LA UNIÓN | 05 | 03 | PARTIDOS POLÍTICOS |
| 72 | 547 | TEOTONGO | 05 | 03 | SISTEMAS NORMATIVOS INDIÉGENAS |
| 73 | 548 | TEPEMEME VILLA DE MORELOS | 05 | 03 | SISTEMAS NORMATIVOS INDIÉGENAS |
| 74 | 551 | TLACOATEPEC PLUMAS | 05 | 03 | SISTEMAS NORMATIVOS INDIÉGENAS |
| 75 | 556 | LA TRINIDAD VISTA HERMOSA | 05 | 03 | SISTEMAS NORMATIVOS INDIÉGENAS |
| 76 | 565 | YUJANDUCHI DE GUERRERO | 05 | 03 | SISTEMAS NORMATIVOS INDIÉGENAS |

PLANO DISTRICTAL ELECTORAL

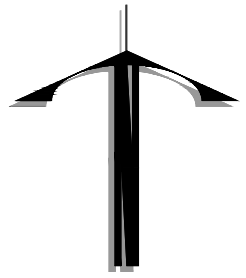
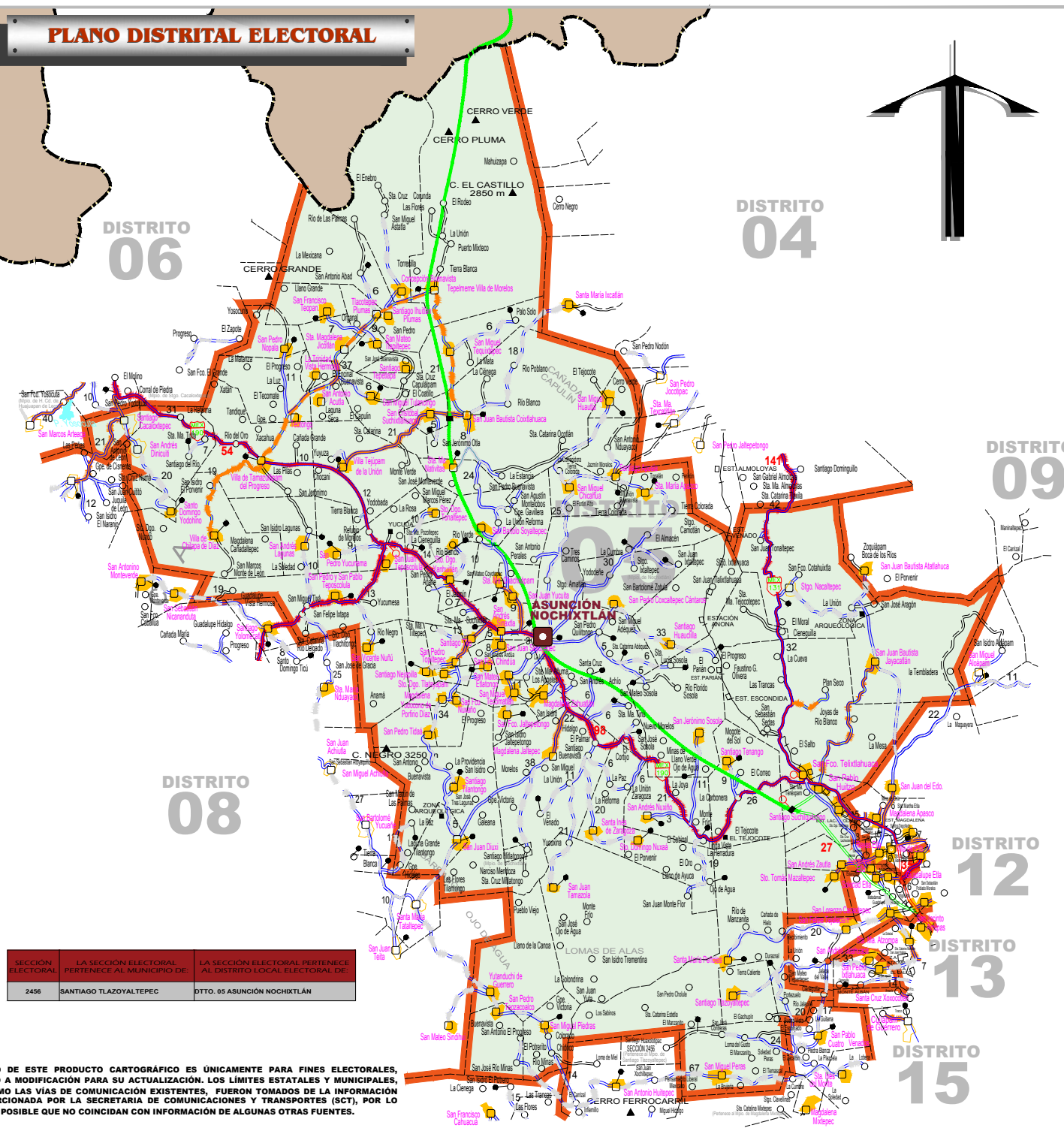

**INSTITUTO
ESTATAL ELECTORAL**
y de Participación Ciudadana de Oaxaca.
DIRECCIÓN EJECUTIVA DE ORGANIZACIÓN Y CAPACITACIÓN ELECTORAL

SIMBOLOGÍA SUBSECTOR CARRETERO

| FEDERALES | |
|-----------------------------------|-------|
| Cuota dividida | ----- |
| Cuota no dividida | ----- |
| Libre dividida | ----- |
| Libre no dividida | ----- |
| Pavimentada y número de carretera | ----- |
| Revestida | ----- |
| ESTATALES | |
| Libre dividida | ----- |
| Libre no dividida | ----- |
| Pavimentada y número de carretera | ----- |
| Revestida | ----- |
| Brecha | ----- |
| OTROS CAMINOS | |
| Pavimentada | ----- |
| Terracería | ----- |
| Túnel en carretera | ----- |
| Caseta de cobro | ----- |
| Puente de cuota | ----- |
| Kilometraje Total | ----- |
| Kilometrajes parciales | ----- |

SUBSECTOR FERROVIARIO

| | |
|-------------------|-------|
| Vía sencilla | ----- |
| Estación | ----- |
| Vía electrificada | ----- |
| Túnel en F.F.C.C. | ----- |

LÍMITES

| | |
|---------------------------|-------|
| Estatal | ----- |
| Distrital Local Electoral | ----- |
| Municipal | ----- |

CABECERAS

| | |
|------------------------------|-------|
| Capital del Estado | ----- |
| Cabecera Distrital Electoral | ----- |
| Cabecera Municipal | ----- |
| Otras Poblaciones | ----- |
| Área Urbana | ----- |

CLAVES ELECTORALES

| | |
|--------------------------|----|
| Distrito Local Electoral | 00 |
|--------------------------|----|

UBICACIÓN DEL DISTRITO LOCAL ELECTORAL EN EL ESTADO



DISTRITO LOCAL ELECTORAL

05 ASUNCIÓN NOCHIXTLÁN

| SECCIÓN ELECTORAL | LA SECCIÓN ELECTORAL PERTENECE AL MUNICIPIO DE | LA SECCIÓN ELECTORAL PERTENECE AL DISTRITO LOCAL ELECTORAL DE |
|-------------------|--|---|
| 2458 | SANTIAGO TLAZOYALTEPEC | DTTO. 05 ASUNCIÓN NOCHIXTLÁN |

EL USO DE ESTE PRODUCTO CARTOGRAFICO ES ÚNICAMENTE PARA FINES ELECTORALES, SUJETO A MODIFICACIÓN PARA SU ACTUALIZACIÓN. LOS LÍMITES ESTATALES Y MUNICIPALES, ASÍ COMO LAS VÍAS DE COMUNICACIÓN EXISTENTES, FUERON TOMADOS DE LA INFORMACIÓN PROPORCIONADA POR LA SECRETARÍA DE COMUNICACIONES Y TRANSPORTES (SCT), POR LO QUE ES POSIBLE QUE NO COINCIDAN CON INFORMACIÓN DE ALGUNAS OTRAS FUENTES.